



MENTO  
BERTARELLI



L RISORGIMENTO



CASTELLO SFC

DONAZIONE DOTT. ACHILLE BERTARELLI

1925

Vol. A

2

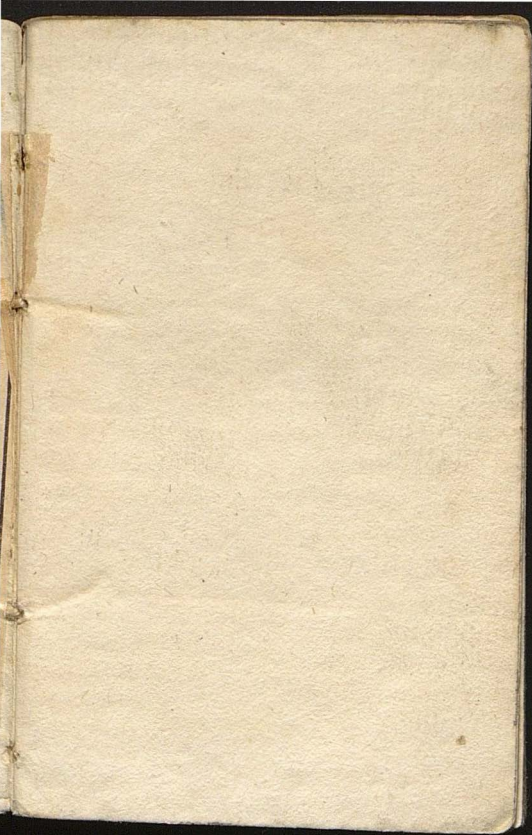

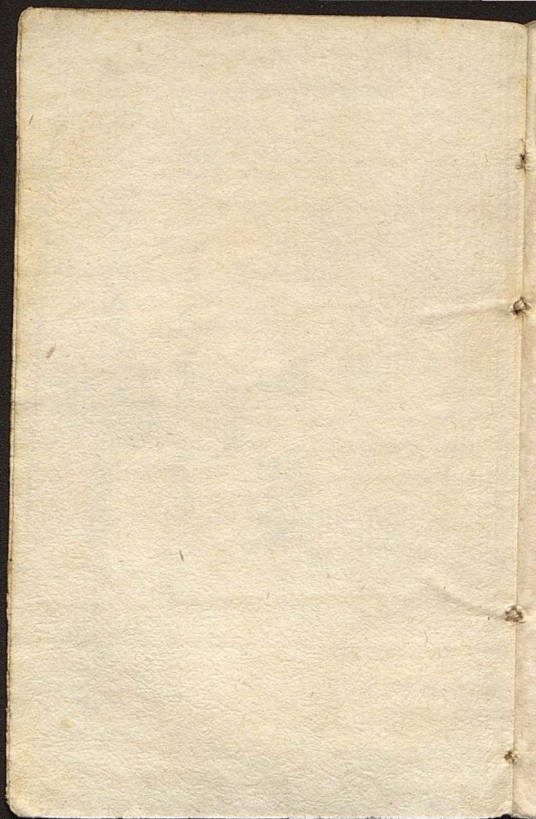

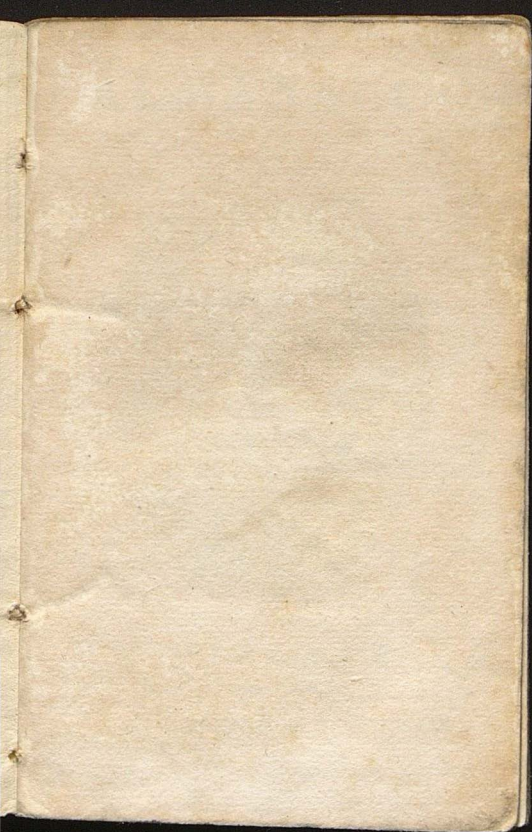



*A. Gossini del.*

*G. Caselli inc.*

# ALMANACCO

DELLA

# TOSCANA

*Per l'Anno Bisestile 1820.*

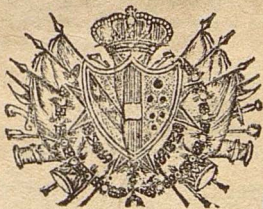

# FIRENZE



NELLA STAMPERIA GRANDUCALE.



HAVE 000 127

N. W. 302373

ISER. 4. 2



## AVE MARIA DELLA SERA.

*nelle seguenti ore della sera.*

## GENNAJO

20 ore 5 e un quar.

## FEBBRAJO

2 ore 5 e mezza  
 13 ore 5 e 3 quar.  
 23 ore 6

## MARZO

5 ore 6 e 1 quar.  
 15 ore 6 e mezza  
 25 ore 6 e 3 quar.

## APRILE

4 ore 7  
 14 ore 7 e un quar.  
 25 ore 7 e mezza

## MAGGIO

6 ore 7 e 3 quar.  
 21 ore 8

## GIUGNO

ore 8

## LUGLIO

22 ore 7 e 3 quar.

## AGOSTO

5 ore 7 e mezza  
 18 ore 7 e 1 quar.  
 28 ore 7

## SETTEMBRE

7 ore 6 e 3 quart.  
 18 ore 6 e mezza  
 28 ore 6 e 1 quar.

## OTTOBRE

8 ore 6  
 18 ore 5 e 3 quar.  
 28 ore 5 e mezza

## NOVEMBRE

8 ore 5 e 1 quar.  
 22 ore 5

## DICEMBRE

ore 5

## AVE MARIA DELL'AURORA.

*nelle seguenti ore della mattina.*

## GENNAJO

11 ore 5 e 3 quarti  
27 ore 5 e mezza

## FEBBRAJO

8 ore 5 e 1 quart.  
18 ore 5  
28 ore 4 e 3 quar.

## MARZO

10 ore 4 e mezza  
20 ore 4 e 1 quar.  
30 ore 4

## APRILE

9 ore 3 e 3 quar.  
20 ore 3 e mezza  
30 ore 3 e 1 quar.

## MAGGIO

13 ore 3  
30 ore 2 e 3 quar.

## GIUGNO

14 ore 2 e mezza

## LUGLIO

13 ore 2 e 3 quar.  
30 ore 3

## AGOSTO

12 ore 3 e 1 quar.  
23 ore 3 e mezza

## SETTEMBRE

3 ore 3 e 3 quar.  
13 ore 4  
23 ore 4 e 1 quar.

## OTTOBRE

3 ore 4 e mezza  
13 ore 4 e 3 quar.  
23 ore 5

## NOVEMBRE

3 ore 5 e 1 quar.  
15 ore 5 e mezza

## DICEMBRE

2 ore 5 e 3 quar.

## LEVARE DEL SOLE.

*nelle seguenti ore della mattina.*

## GENNAJO

11 ore 7 e mezza  
27 ore 7 e 1 quar.

## FEBBRAJO

8 ore 7  
15 ore 6 e 3 quar.  
28 ore 6 e mezza

## MARZO

10 ore 6 e 1 quar.  
20 ore 6  
30 ore 5 e 3 quar.

## APRILE

9 ore 5 e mezza  
20 ore 5 e 1 quar.  
30 ore 5

## MAGGIO

13 ore 4 e 3 quar.  
30 ore 4 e mezza

## GIUGNO

14 ore 4 e min. 22

## LUGLIO

13 ore 4 e mezza  
30 ore 4 e 3 quar.

## AGOSTO

12 ore 5  
23 ore 5 e 1 quar.

## SETTEMBRE

3 ore 5 e mezza  
13 ore 5 e 3 quar.  
23 ore 6

## OTTOBRE

3 ore 6 e 1 quar.  
13 ore 6 e mezza  
23 ore 6 e 3 quar.

## NOVEMBRE

2 ore 7  
15 ore 7 e 1 quar.

## DICEMBRE

1 ore 7 e mezza  
15 ore 7 e min 37.

## TRAMONTARE DEL SOLE.

*nelle seguenti ore della sera.*

## GENNAJO

11 ore 4 e mezza  
27 ore 4 e 3 quar.

## FEBBRAJO

8 ore 5  
18 ore 5 e 1 quar.  
28 ore 5 e mezza

## MARZO

10 ore 5 e 3 quar.  
20 ore 6  
30 ore 6 e 1 quar.

## APRILE

9 ore 6 e mezza  
20 ore 6 e 3 quar.  
30 ore 7

## MAGGIO

13 ore 7 e 1 quar.  
30 ore 7 e mezza

## GIUGNO

14 ore 7 min. 38

## LUGLIO

13 ore 7 e mezza  
30 ore 7 e 1 quar.

## AGOSTO

12 ore 7  
23 ore 6 e 3 quar.

## SETTEMBRE

3 ore 6 e mezza  
13 ore 6 e 1 quar.  
23 ore 6

## OTTOBRE

3 ore 5 e 3 quar.  
13 ore 5 e mezza  
23 ore 5 e 1 quar.

## NOVEMBRE

2 ore 5  
15 ore 4 e 3 quar.

## DICEMBRE

1 ore 4 e mezza  
15 ore 4 e min. 23

7

*Appartenenze dell' Anno.*

Aureo Numero 16.

Epatta 15.

Ciclo Solare 9.

Indizione Romana 8.

Lettera Domenicale B. A.

Lettera del Martirologio q

*Feste Mobili.*

La Settuagesima 30. Gennajo.

Le Ceneri 16. Febbrajo.

La Pasqua di Resurrezione 2. Aprile.

Le Rogazioni 8. 9. 10. Maggio.

L' Ascensione 11. Maggio.

La Pentecoste 21. Maggio.

La SS. Trinità 28. Maggio.

Il Corpus Domini 1. Giugno.

Le Domeniche dopo la Pentecoste sono 27.

La Dom. I. dell' Avento 3. Dicembre.

*Quattro Tempi.*

Febbrajo 23. 25. 26.

Maggio 24. 26. 27.

Settembre 20. 22. 23.

Dicembre 20. 22. 23.

## DELL' ECCLISSI.

14. Marzo Ecclisse invisibile a noi.

7. Settembre grand' Ecclisse del Sole visibile a Firenze, principio a ore 2. e minuti 45. pomer., massima oscurazione a ore 3. minuti 6. da sera; fine a ore 4. minuti 29. da sera; quantità dell' oscurazione digiti 11. e un quinto. Può darsi che per qualche istante quest' Ecclisse comparisca in Firenze.

*Ecclisse parziale della Luna.*

29. Marzo principio avanti il levar della Luna a ore 6. minuti 2. di sera, metà ore 7. minuti 23. di sera, congiunzione ore 7. minuti 31. di sera, fine ore 8. minuti 44. di sera.

*Ecclisse parziale della Luna.*

22. Settembre principio ore 5. minuti 59. di mattina, metà ore 7 minuti 27. da mattina, congiunzione ore 7 minuti 33. da mattina, fine dopo il tramontar della Luna ore 8. minuti 56. da mattina.

## LUNAZIONI.

9

## G E N N A J O.

- 8 Ultimo Quarto ore 5 m. 6 da sera  
 15 Luna Nuova ore 5 m. 39 da sera  
 22 Primo Quarto ore 9 m. 27 da matt.  
 30 Luna Piena ore 6 m. 30 da matt.

## F E B B R A J O.

- 7 Ultimo Quarto ore 9 m. 59 da matt.  
 14 Luna Nuova ore 4 m. 1 da matt.  
 20 Primo Quarto ore 10 m. 59 da sera  
 29 Luna Piena ore 1 m. 38 da matt.

## M A R Z O.

- 7 Ultimo Quarto ore 10 m. 56 da sera  
 14 Luna Nuova ore 2 m. 5 da sera  
 21 Primo Quarto ore 2 m. 46 da sera  
 29 Luna Piena ore 1 m. 31 da sera

## A P R I L E.

- 6 Ultimo Quarto ore 8 m. 10 da matt.  
 12 Luna Nuova ore 11 m. 59 da sera  
 20 Primo Quarto ore 8 m. 7 da matt.  
 28 Luna Piena ore 10 m. 40 da matt.

## M A G G I O.

- 5 Ultimo Quarto ore 2 m. 35 da sera  
 12 Luna Nuova ore 9 m. 54 da matt.  
 20 Primo Quarto ore 2 m. 8 da matt.  
 27 Luna Piena ore 10 m. 34 da sera

## G I U G N O.

- 3 Ultimo Quarto ore 7 m. 31 da sera  
 10 Luna Nuova ore 8 m. 25 da sera  
 18 Primo Quarto ore 7 m. 46 da sera  
 26 Luna Piena ore 7 m. 49 da matt.

## LUGLIO.

- 3 Ultimo Quarto ore 0 m. 23 da matt.  
 10 Luna Nuova ore 8 m. 22 da matt.  
 18 Primo Quarto ore 0 m. 8 da sera  
 25 Luna Piena ore 3 m. 38 da sera

## AGOSTO.

- 1 Ultimo Quarto ore 6 m. 36 da matt.  
 8 Luna Nuova ore 10 m. 26 da sera  
 17 Primo Quarto ore 2 m. 36 da matt.  
 23 Luna Piena ore 11 m. 16. da sera  
 30 Ultimo Quarto ore 3 m. 24 da sera

## SETTEMBRE.

- 7 Luna Nuova ore 2 m. 37 da sera  
 15 Primo Quarto ore 3 m. 4 da sera  
 22 Luna Piena ore 7 m. 33 da matt.  
 29 Ultimo Quarto ore 3 m. 47 da matt.

## OTTOBRE.

- 7 Luna Nuova ore 7 m. 58 da matt.  
 15 Primo Quarto ore 1 m. 38 da matt.  
 21 Luna Piena ore 5 m. 1 da sera  
 28 Ultimo Quarto ore 8 m. 11 da sera

## NOVEMBRE.

- 6 Luna Nuova ore 1 m. 8 da matt.  
 13 Primo Quarto ore 10 m. 42 da matt.  
 20 Luna Piena ore 3 m. 59 da matt.  
 27 Ultimo Quarto ore 4 m. 9 da sera

## DICEMBRE.

- 5 Luna Nuova ore 4 m. 55 da sera  
 12 Primo Quarto ore 6 m. 50 da sera  
 19 Luna Piena ore 4 m. 50 da sera  
 27<sup>\*</sup> Ultimo Quarto ore 2 m. 1 da sera



* 1	Sab.	CIRCONCISIONE DI N. S. <i>gala</i>
* 2	Dom.	s. Maccario abate
3	Lun.	s. Antero papa e martire
4	Mar.	s. Cristiana Menabuoni
5	Mer.	s. Telesforo papa
* 6	Gio.	EPIFANIA DEL SIGNORE
7	Ven.	s. Andrea Corsini
8	Sab.	s. Massimino vescovo
* 9	Dom.	s. Marcellino vescovo
10	Lun.	s. Tecla vergine
11	Mar.	s. Iginò papa e martire
12	Mer.	b. Angiolo Bonsi
13	Gio.	PERDONO A S. GIOVANNI
14	Ven.	s. Ilario vescovo
15	Sab.	s. Mauro abate
* 16	Dom.	SS. NOME DI GESU'
17	Lun.	s. Antonio abate
18	Mar.	Cattedra di S. Pietro
19	Mer.	s. Canuto Re
20	Gio.	ss. Fabiano e Sebastiano mm.
21	Ven.	s. Agnese vergine e martire
22	Sab.	ss. Vincenzio e Anastasio
* 23	Dom.	SPOSALIZIO DI M. VERGINE
24	Lun.	s. Raimondo di Pennaforte
25	Mar.	s. Timoteo vescovo
26	Mer.	Conversione di s. Paolo
27	Gio.	Traslazione di s. Zanobi
28	Ven.	s. Giovanni Grisostomo
29	Sab.	s. Agnese la seconda volta
30	Dom.	s. Francesco di Sales
* 30	Dom.	Sett. s. Martina v. e m.
31	Lun.	s. Pietro Nolascò

	1	Mar.	s. Verdiana vergine
✠	2	Mer.	PURIFICAZIONE DI M. V.
	3	Gio.	s. Biagio vescovo e martire
	4	Ven.	s. Eutichio vescovo
	5	Sab.	s. Agata vergine e martire
✠	6	Dom.	Sess. s. Dorotea v. e m.
	7	Lun.	s. Romualdo abate
	8	Mar.	s. Pietro Igneo
	9	Mer.	s. Appollonia vergine
†	10	Gio.	s. Scolastica vergine <i>Berlingaccio</i>
	11	Ven.	I. 7. Beati Fondatori
	12	Sab.	s. Gaudenzio martire
✠	13	Dom.	Quinq. s. Caterina de Ricci
†	14	Lun.	s. Valentino prete
†	15	Mar.	s. Faustino martire
	16	Mer.	s. Giuliana vergine e mar. <i>Le Ceneri.</i>
	17	Gio.	b. Alessio Falconieri conf.
	18	Ven.	s. Simeone vescovo e martire
	19	Sab.	s. Gabino prete
✠	20	Dom.	I. di Qu. s. Leone vescovo
	21	Lun.	s. Maurizio martire
	22	Mar.	Cattedra di s. Pietro
	23	Mer.	s. Margherita <i>Q. T.</i>
	24	Gio.	s. Modesto <i>Vig.</i>
*	25	Ven.	s. MATTIA APOSTOLO <i>Q. T.</i>
	26	Sab.	s. Felice papa <i>Q. T.</i>
✠	27	Dom.	II. s. Faustino vescovo
	28	Lun.	s. Leonardo vescovo
	29	Mar.	s. Romano abate

1	Mer.	s. Leone papa.
2	Gio.	s. Simplicio papa
3	Ven.	s. Cunegunda Imperatrice
4	Sab.	s. Casimirro Re
* 5	Dom.	III. s. Adriano m.
6	Lun.	s. Cirillo Carmelitano
7	Mar.	s. Tommaso d' Aquino
8	Mer.	s. Giovanni di Dio
9	Gio.	s. Francesca Romana
10	Ven.	ss. 40. Martiri
11	Sab.	s. Candido martire
* 12	Dom.	IV. s. Gregorio vescovo
13	Lun.	s. Sabino martire
14	Mar.	M. V. del Soccorso
15	Mer.	s. Longino martire
16	Gio.	s. Torello Confessore
17	Ven.	s. Patrizio vescovo
18	Sab.	s. Gabbriello Arcangiolo
* 19	Dom.	<i>di Pas.</i> s. GIUSEPPE SPOSO DI M. V.
20	Lun.	b. Ambrogio Sansedoni
21	Mar.	s. Benedetto abate
22	Mer.	s. Paolo vescovo
23	Gio.	s. Teodoro prete
24	Ven.	b. Berta fiorentina
* 25	Sab.	ANNUNZIAZIONE DI M. V.
* 26	Dom.	<i>d. Pal.</i> Dedicazione della M.
27	Lun.	s. Giovanni eremita
28	Mar.	s. Sisto III. papa
29	Mer.	<i>Santo</i> s. Guglielmo vesc.
30	Gio.	<i>Santo</i> s. Quirino martire
31	Ven.	<i>Santo</i> s. Amos profeta

	1	Sab.	Santo Stimato di s. Caterina
✠	2	Dom.	PASQUA DI RESUR. <i>gala</i>
*	3	Lun.	s. Pancrazio vescovo
*	4	Mar.	s. Isidoro vescovo
	5	Mer.	s. Vincenzo Ferrerio
	6	Gio.	s. Sisto papa
	7	Ven.	s. Epifanio vescovo
	8	Sab.	s. Dionisio vescovo
✠	9	Dom.	<i>in Al.</i> s. Procopio martire
	10	Lun.	s. Ezechielle profeta
	11	Mar.	s. Leone papa
	12	Mer.	s. Zenone vescovo
	13	Gio.	s. Ermenegildo m.
	14	Ven.	ss. Tiburzio e c. martiri
	15	Sab.	s. Basilissa e comp. mm.
✠	16	Dom.	II. b. Giovacchino conf.
	17	Lun.	s. Aniceto papa e martire
	18	Mar.	b. Amideo Amidei
	19	Mer.	s. Crescenzo fiorentino
	20	Gio.	s. Agnese di Monte Pulc.
	21	Ven.	s. Anselmo vescovo
	22	Sab.	ss. Sotero e c. martiri
✠	23	Dom.	III. PATROCINIO DI S. GIUS.
	24	Lun.	s. Fedele da Sigmarin.
	25	Mar.	s. Marco Evangelista
	26	Mer.	Apparizione di M. del B. C.
	27	Gio.	s. Tertulliano vescovo
	28	Ven.	s. Vitale martire
	29	Sab.	s. Pier Martire
✠	30	Dom.	IV. s. Caterina da Siena

* 1	Lun.	SS. JACOPO E FILIPPO AP.
2	Mar.	s. Antonino arcivescovo
* 3	Mer.	<i>Invenzione della S.</i> *
4	Gio.	s. Monaca vergine
5	Ven.	s. Pio papa
6	Sab.	NASCITA DI S. A. I. e R.
* 7	Dom.	V. s. Stanislao vescovo
8	Lun.	Appariz. di s. Mic. Ar. <i>Rog.</i>
9	Mar.	s. Gregorio Nazianz. <i>Rog.</i>
10	Mer.	b. Niccolò Albergati <i>Rog.</i>
* 11	Gio.	ASCENSIONE DEL SIGNORE
12	Ven.	s. Pancrazio martire
13	Sab.	s. Anastasio martire
* 14	Dom.	VI. s. Bonifazio martire
15	Lun.	s. Isidoro agricoltore
16	Mar.	s. Giov. Nepomuceno
17	Mer.	s. Pasquale Baylon
18	Gio.	s. Venanzio martire
19	Ven.	b Umiliana de Cerchi
20	Sab.	s. Bernardino da Siena <i>Vig.</i>
* 21	Dom.	PENTEC. s. Valente v. e m.
* 22	Lun.	s. Umiltà vedova
* 23	Mar.	s. Desiderio vescovo
24	Mer.	s. Robustino mar. <i>Q. T.</i>
25	Gio.	s. Zanobi v. e s. M. M.
* 26	Ven.	s. Filippo Neri <i>Q. T.</i>
27	Sab.	s. Giovanni p. e m. <i>Q T.</i>
28	Dom.	I. SS. TRINITA'
* 29	Lun.	s. Massimo vescovo
30	Mar.	s. Ferdinando Re
		NOME DI S. A. I. e R.
31	Mer.	s. Petronilla vergine

✠ 1	Gio.	CORPUS DOMINI s. Procolo vescovo
2	Ven.	s. Marcellino papa
3	Sab.	s. Pergentino martire
✠ 4	Dom.	II. s. Francesco Caracciolo
5	Lun.	s. Satiro vescovo e martire
6	Mar.	s. Norberto vescovo
7	Mer.	s. Paolo vescovo e martire
8	Gio.	s. Massimino vescovo
9	Ven.	ss. Primo e comp. mm.
10	Sab.	s. Margherita Reg. vedova
✠ 11	Dom.	III. s. Barnaba apostolo
12	Lun.	s. Gio. da s. Facondo
13	Mar.	s. Antonio da Padova
14	Mer.	s. Basilio Magno
15	Gio.	s. Modesto vescovo
16	Ven.	s. Pelagio vescovo
17	Sab.	s. Ranieri confessore
✠ 18	Dom.	IV. s. Marco martire
19	Lun.	s. Giuliana Falconieri
20	Mar.	s. Silverio papa
21	Mer.	s. Luigi Gonzaga
22	Gio.	s. Paolino vescovo <i>V. in F.</i>
23	Ven.	s. Zenone vescovo <i>V. f. di F.</i>
✠ 24	Sab.	NATIVITA' DI S. G. BATT. <i>Protettore di Firenze gala,</i>
✠ 25	Dom.	V. s. Guglielmo abate
26	Lun.	ss. Giovanni e Paolo
27	Mar.	s. Ladislao Re
28	Mer.	s. Leone papa <i>Vig.</i>
✠ 29	Gio.	SS. PIETRO E PAOLO APOST.
30	Ven.	Commemoraz. di s. Paolo

	1	Sab.	s. Marziale martire
✱	2	Dom.	VI. Visitazione di M. V.
	3	Lun.	s. Ireneo martire
	4	Mar.	s. Ulderigo vescovo
	5	Mer.	s. Domizio martire
	6	Gio.	s. Romolo vescovo
	7	Ven.	b. Michele de' s. Trinitati
	8	Sab.	s. Elisabetta regina
✱	9	Dom.	VII. s. Zenone martire
	10	Lun.	I 7. Fratelli martiri
	11	Mar.	s. Pio papa e martire
	12	Mer.	s. Gio. Gualberto abate
	13	Gio.	s. Anacleto papa
	14	Ven.	s. Bonaventura cardinale
	15	Sab.	s. Cammillo de Lellis
✱	16	Dom.	VIII. M. V. DEL CARMINE
	17	Lun.	s. Alessio confessore
	18	Mar.	s. Sinforosa martire
	19	Mer.	s. Vincenzo de Paoli
	20	Gio.	s. Margherita vergine
	21	Ven.	s. Elia profeta
	22	Sab.	s. M. Maddalena penitente
✱	23	Dom.	IX. s. Apollinare vescovo
	24	Lun.	s. Cristina vergine <i>Vig.</i>
*	25	Mar.	s. JACOPO APOSTOLO
*	26	Mer.	s. ANNA MADRE DI M. V.
	27	Gio.	s. Pantaleone martire
	28	Ven.	s. Vittorio papa e m.
	29	Sab.	s. Marta vergine
✱	30	Dom.	X. ss. Abdon e Sennon mm.
	31	Lun.	s. Ignazio di Lojola.

1	Mar.	s. Pietro in Vincola
2	Mer.	PERDONO D' ASSISI
3	Gio.	s. Pergentino martire
4	Ven.	s. Domenico confessore
5	Sab.	s. Maria della Neve
* 6	Dom.	XI. Trasfiguraz. del Signore
7	Lun.	ss. Gaetano e Donato
8	Mar.	s. Ciriaco, e comp. mm.
9	Mer.	s. Romano martire <i>Vig.</i>
10	Gio.	s. LORENZO MARTIRE
11	Ven.	s. Tiburzio martire
12	Sab.	s. Chiara vergine
* 13	Dom.	XII. s. Ippolito martire
14	Lun.	s. Eusebio <i>Vig.</i>
* 15	Mar.	ASSUNZIONE DI M. V.
16	Mer.	s. Rocco confessore
17	Gio.	b. Angiolo Agostiniani
18	Ven.	s. Mamante martire
19	Sab.	s. Lodovico vescovo
* 20	Dom.	XIII. s. Giovacchino s. Bernardo abate
21	Lun.	b. Bernardo Tolomei
22	Mar.	s. Timoteo martire
23	Mer.	s. Filippo Benizi <i>Vig.</i>
* 24	Gio.	s. BARTOLOMMEO APOSTOLO
25	Ven.	s. Luigi Re
26	Sab.	s. Zefferino papa
* 27	Dom.	XIV. s. Giuseppe Calasanzio
28	Lun.	s. Agostino vescovo
29	Mar.	Decollazione di S. G. B.
30	Mer.	s. Rosa di Lima
31	Gio.	s. Raimondo nonnato



1	Ven.	s. Egidio abate
2	Sab.	s. Stefano Re d'Ungheria
* 3	Dom.	XV. M. V. della Consolaz.
4	Lun.	s. Rosa di Viterbo
5	Mar.	s. Lorenzo Giustiniano
6	Mer.	s. Eleuterio abate
7	Gio.	s. Regina vergine
* 8	Ven.	NATIVITA' DI M. VERGINE
9	Sab.	s. Gorgonio martire
* 10	Dom.	XVI. SS. NOME DI MARIA s. Niccola da Tolentino
11	Lun.	ss. Proto e c. martiri
12	Mar.	b. Giuseppe Albergati
13	Mer.	s. Eugenia vergine
14	Gio.	Esaltazione della S. *
15	Ven.	s. Nicomede martire
16	Sab.	s. Cornelio martire
* 17	Dom.	XVII. MADONNA DE DOL.
18	Lun.	s. Giuseppe da Copertino
19	Mar.	s. Gennaro vescovo
20	Mer.	s. Eustachio Q. T. V.
* 21	Gio.	s. MATTEO APOSTOLO
22	Ven.	b. Maria de Cerv. Q. T.
23	Sab.	s. Lino papa e mar. Q. T.
* 24	Dom.	XVIII. s. M. della Mercede
25	Lun.	s. Cleto martire
26	Mar.	s. Cipriano martire
27	Mer.	ss. Cosimo e Damiano
28	Gio.	s. Vinceslao martire
* 29	Ven.	DEDICAZIONE DI S. MIC. AR.
30	Sab.	s. Girolamo Dottore

✠	1	Dom.	XIX. SS. ROSARIO
	2	Lun.	ss. Angeli Custodi
	3	Mar.	s. Candido martire
	4	Mer.	s. Francesco d' Assisi
	5	Gio.	s. Placido martire
	6	Ven.	s. Brunone confessore
	7	Sab.	s. Giustina martire
✠	8	Dom.	XX. MATERNITA' DI M. V.
	9	Lun.	s. Dionisio martire
	10	Mar.	s. Francesco Borgia
	11	Mer.	s. Germano vescovo
	12	Gio.	s. Massimiliano vescovo
	13	Ven.	s. Serafino da M. G.]
	14	Sab.	s. Callisto papa
✠	15	Dom.	XXI PURIFICAZ. DI M. V.
	16	Lun.	s. Gallo abate
	17	Mar.	s. Eduvige vedova Regina
	18	Mer.	s. Luca Evangelista
	19	Gio.	s. Pietro d' Alcantera
	20	Ven.	s. Massimo martire
	21	Sab.	s. Orsola e comp. martiri
✠	22	Dom.	XXII. s. Donato vescovo
	23	Lun.	s. Severino vescovo
	24	Mar.	s. Raffaello Arcangiolo
	25	Mer.	ss. Crespino e comp. mm.
	26	Gio.	Traslazione di s. And. C.
	27	Ven.	ss. Cresci e c. martiri V.
*	28	Sab.	ss. SIMONE E GIUDA APOST.
✠	29	Dom.	XXIII. s. Narciso vescovo
	30	Lun.	s. Serapione vescovo
	31	Mar.	b. Tommaso Bonsi Vig.

✠ 1	Mer.	TUTTI I SANTI
2	Gio.	COMMEMORAZIONE DEI DEF.
3	Ven.	s. Uberto vescovo
4	Sab.	s. Carlo Borromeo
✠ 5	Dom.	XXIV. s. Zaccaria profeta
6	Lun.	s. Leonardo confessore
7	Mar.	s. Ercolano vescovo
8	Mer.	ss. 40. Coronati martiri
9	Gio.	s. Teodoro martire
10	Ven.	s. Andrea Avellino
11	Sab.	s. Martino vescovo
✠ 12	Dom.	XXV. s. Martino papa
13	Lun.	s. Uomobuono e Didaco
14	Mar.	ss. Clemente e c. martiri
15	Mer.	s. Leopoldo confessore
16	Gio.	s. Eustachio vescovo
17	Ven.	s. Eugenio confessore
18	Sab.	s. Frediano vescovo
✠ 19	Dom.	XXVI. PATROCINIO DI M. V.
20	Lun.	s. Felice de Valois
21	Mar.	Presentazione di M. V.
22	Mer.	s. Cecilia vergine e martire
23	Gio.	s. Clemente papa
24	Ven.	s. Giovanni della ✠
25	Sab.	s. Caterina vergine e mart.
✠ 26	Dom.	XXVII. s. Pietro Alexand.
27	Lun.	s. Massimo vescovo
28	Mar.	s. Gregorio papa
29	Mer.	s. Saturnino martire <i>Vig.</i>
* 30	Gio.	s. ANDREA APOSTOLO

	1	Ven.	s. Ansano vescovo
	2	Sab.	b. Lodovico Capponi
*	3	Dom.	I. DELL' AVVENTO
	4	Lun.	s. Barbera martire
	5	Mar.	s. Sabba abate
	6	Mer.	s. Niccolò vescovo
	7	Gio.	s. Ambrogio <i>Vig in F.</i>
*	8	Ven.	CONCEZIONE DI M. V.
	9	Sab.	s. Procolo vescovo
*	10	Dom.	II. Traslazione della S. C.
	11	Lun.	s. Damaso papa
	12	Mar.	s. Genesio martire
	13	Mer.	s. Lucia vergine e martire
	14	Gio.	s. Spiridione vescovo
	15	Ven.	s. Ireneo martire
	16	Sab.	s. Eusebio vescovo martire
*	17	Dom.	III. s. Lazzaro vescovo
	18	Lun.	Espettazione del Parto
	19	Mar.	s. Fausta martire
	20	Mer.	s. Giulio martire <i>Q. T. V.</i>
*	21	Gio.	s. TOMMASO APOSTOLO
	22	Ven.	s. Demetrio martire <i>Q. T.</i>
	23	Sab.	s. Vittoria v. e m. <i>Q. T.</i>
*	24	Dom.	IV. s. Gregorio papa
*	25	Lun.	NATIVITA' DEL SIGNORE
*	26	Mar.	s. STEFANO PROTOMARTIRE
*	27	Mer.	s. GIOVANNI APOSTOLO
*	28	Gio.	SS. INNOCENTI MARTIRI
	29	Ven.	s. Tommaso arciv. e m.
	30	Sab.	s. Firenze vescovo
*	31	Dom.	s. SILVESTRO papa

SOVRANI D'EUROPA.



FAMIGLIA REGNANTE IN TOSCANA

E

SERIE DI TUTTE LE CASE REGNANTI

POSTE

PER ORDINE ALFABETICO RIGOROSO.

THE HISTORY OF THE

REIGN OF KING CHARLES THE FIRST

BY JOHN BURNET

LONDON, Printed by J. Sturges, 1724.

TOSCANA ( *Cattolico* )

## GRAN-DUCATO.

51 FERDINANDO TERZO, Principe Imperiale d' Austria, Principe Reale d' Ungheria, e di Boemia, Arciduca d' Austria, Gran-Duca di Toscana ec. ec. ec., *nato* 6. Maggio 1769., *vedovo* 29. Settembre 1802. dell' Infanta Luisa Amalia, figlia del Re Ferdinando IV. delle due Sicilie.

*Arciduchi suoi Figli.*

23 LEOPOLDO GIOVANNI GIUSEPPE FRANCESCO FERDINANDO CARLO, *nato* 3. Ottobre 1797., Gene-

rale Maggiore nell' Armate Austriache, *sposato* il 28. Ottobre 1817. a

21 MARIA ANNA CAROLINA, figlia del Principe Massimiliano di Sassonia, *nata* 15. Novembre 1799.

22 MARIA LUISA GIUSEPPA CRISTINA ROSA, *nata* 30. Agosto 1798.

19 MARIA TERESA FRANCESCA GIUSEPPA GIOVANNA BENEDETTA, *nata* 21. Marzo 1801., *vedi* SARDEGNA.



ANHALT-BERNBOURG ( *Riformato* )<sup>27</sup>  
DUCATO.

- 53 Alessio Federigo Cristiano, successo a suo Padre il 9. Aprile 1796., inalzato alla Dignità Ducale dall' Imperator Francesco II. nel mese di Marzo 1806., nato 12. Giugno 1767., *sposato* 29. Novembre 1794. a  
52 Maria Federiga di Hassia, *nata* 14. Settembre 1768.

*Suoi Figli.*

- 15 Alessandro, Principe Ereditario, *nato* 2. Marzo 1805.  
21 Guglielmina Luisa, *nata* 30. Ottobre 1799., *vedi* PRUSSIA.

*Sorella del Duca.*

- 51 Paolina Cristina Guglielmina, *nata* 23. Febbrajo 1769., *vedi* LIPPE DETMOLD.

*Zie del Duca.*

- 76 Federiga Augusta Sofia, *nata* 28. Agosto 1744., *vedi* ANHALT-ZERBST.  
74 Cristina Elisabetta Albertina, *nata* 14. Novembre 1746., *vedi* SCHWARZBOURG-SONDERSHAUSEN.

ANHALT-BERNBOURG SCHAUMBURG  
( *Riformato* ) PRINCIPATO.

*Vedova del Principe Vittorio Carlo  
Federigo.*

44 Carlotta Luisa Guglielmina Amalia,  
figlia del Principe Carlo di Nassau-Weil-  
bourg, nata 6. Agosto 1776., *vedova*  
il 22. Aprile 1812.

*Figlie dello stesso Principe.*

20 Adelaide, nata 23. Febb. 1800., *sposata*  
li 24. Luglio 1817. al Principe  
Paolo Federigo Augusto di Oldenbourg.

18 Emma, nata 20. Maggio 1802.

16 Ida, nata 10. Marzo 1804.

*Vedova di Vittorio Amedeo  
Zia dell'ultimo Principe.*

78 Maddalena Sofia, figlia del Principe  
Federigo Guglielmo di Solms Braunfels,  
nata 4. Giugno 1742., *vedova* li 2.  
Maggio 1790.



ANHALT-DESSAU ( *Riformato* ) DUCATO.

26 Leopoldo Federigo, Duca d'Anhalt  
Dessau, nato 1. Ottobre 1794., successo  
al suo Avo il 9. Agosto 1817., *sposato*  
il 18. Aprile 1818. a

- 29
- 24 Federiga Guglielmina Luisa Amalia, figlia del Principe Luigi di Prussia, nata 30. Settembre 1796.

*Duchessa Madre.*

- 46 Cristina Amalia di Hassia-Hombourg, vedova del Principe Federigo li 25. Maggio 1814., nata 29. Giugno 1774.

*Fratelli e Sorelle del Duca.*

- 24 Giorgio Bernardo, nato 21. Gennajo 1796.  
21 Federigo Augusto, nato 23. Settembre 1799.  
13 Guglielmo Valdemaro, nato 29. Maggio 1807.  
27 Amalia Augusta, nata 18. Agosto 1793.  
*Vedi SCHWARZBOURG-ROUDOLSTADT.*  
22 Luisa Federiga, nata 1. Marzo 1798.,  
*vedi HASSIA-HOMBOURG.*



ANHALT-KOETHEN (*Riformato*) DUCATO.

- 18 Luigi, nato 10. Settembre 1802., successo a suo Zio il Principe Augusto Cristiano Federigo il 5. Maggio 1812. sotto la tutela del Duca di Dessau indi, morto questo Duca, sotto quella del Duca di Bernbourg.

- 43 Carolina Federiga, figlia di Federigo Augusto, Duca di Nassau-Usingen, *nata* 30. Agosto 1777., *vedova* del Duca già Regnante Augusto Cristiano Federigo, 5. Maggio 1812.



*Figli del gran Zio il Principe Federigo Ermanno d' Anhalt-Pless, e di Luisa Contessa di Stolberg-Wernigerode, o Branca d'*

ANHALT-PLESS.

- 51 Federigo Ferdinando, Principe di Pless, *nato* 25. Giugno 1769., *vedovo* il 24. Novembre 1803. di Maria Dorotea Enrichetta Luisa, figlia di Federigo, Duca d' Holstein Beck, *maritato* in seconde nozze il 20. Maggio 1816. con la Contessa Giulia di Brandemburgo, *nata* li 4. Gennajo 1793.
- 42 Enrico, *nato* 30. Luglio 1778. Colonnello al servizio di Prussia.
- 37 Luigi, *nato* 10. Agosto 1783.
- 50 Anna Emilia, *nata* 20. Maggio 1770., *maritata* 20. Maggio 1791. a Giovanni Enrico VI. Conte di Hochberg-Furstenstein.

ANHALT-ZERBST ( *Riformato* ) PRINCIPATO.

*Vedova dell'ultimo Principe Federigo Augusto.*

- 76 Federiga Augusta Sofia, figlia del Principe Vittorio Federigo d' Anhalt-Bernbourg, *vedova* il 3. Marzo 1793.



AUSTRIA ( *Cattolico* ) IMPERO.

- 52 Francesco I. Imperatore, Re d' Ungheria, e di Boemia, *nato* 12. Febbrajo 1768., successo a suo Padre l' Imperator Leopoldo II. il 1. Marzo 1792., coronato Re d' Ungheria il 6. Giugno, eletto Imperatore dei Romani il 7. Giugno, e coronato il 14. detto; Re di Boemia il 5. Agosto 1792. Si dichiara Imperatore, ereditario d' Austria li 11. Agosto 1804., e si dimette dalla Dignità d' Imperatore de' Romani il 6. Agosto 1806., Re del Regno Lombardo Veneto a tenore dell' Atto generale del Congresso di Vienna de' 9. Giugno 1815., *vedovo* 19. Febbrajo 1790. di Elisabetta Guglielmina Luisa di Wurtemberg, poi il 13. Aprile 1807. dell' Infanta Maria Teresa, figlia del Re Ferdinando IV. delle due Sicilie, ed il dì 7. Aprile 1816. dell' Arciduchessa Maria Luisa Beatrice figlia di Ferdi-

- nando Arciduca d' Austria; *sposato* nuovamente il dì 10. Novembre 1816. a  
 28 Carlotta Augusta, figlia di Massimiliano Giuseppe Re di Baviera, *nata* 8. febbrajo 1792.

*Figli del Secondo Letto.*

- 27 Ferdinando Carlo Leopoldo Francesco Giuseppe Crescenzo, Principe Imperiale Ereditario, *nato* 19. Aprile 1793.  
 18 Francesco Carlo Giuseppe, *nato* 7. Dicembre 1802.  
 29 Maria Luisa Arciduchessa d' Austria; *nata* 12. Dicembre 1791., *vedi* PARMA.  
 23 Leopoldina Carolina Giuseppina, *nata* 22. Gennajo 1797., *vedi* PORTOGALLO.  
 22 Maria Clementina Francesca Giuseppina, *nata* 1. Marzo 1798., *vedi* DUE SICILIE.  
 19 Carolina Ferdinanda Teresa Giuseppa Demetria, *nata* 8. Aprile 1801., *vedi* SASSONIA ( *Regno* )  
 16 Maria Anna Francesca Teresa, *nata* 8. Giugno 1804.

*Fratelli, e Sorelle dell' Imperatore.*

- 51 Arciduca Ferdinando Giuseppe Giovanni, Gran-Duca di Toscana, *nato* 6. Maggio 1769., *vedi* TOSCANA.  
 49 Arciduca Carlo Luigi, *nato* 5. Settembre 1771. ,, Generale Feld-Maresciallo, Governatore, e Cap. Generale del Regno

di Boemia: si dimette dalla carica di Gran-Maestro dell' Ordine Teutonico il 30. Giugno 1804., sposato il 17. Settembre 1815. ad

23 Enrichetta Alessandrina Federiga Guglielmina di Nassau-Weilbourg, nata 30. Ottobre 1797.

*Suoi Figli.*

4 Maria Teresa Isabella, nata li 31. Luglio 1816.

3 Alberto Federigo Ridolfo, nato li 3. Agosto 1817.

2 Ferdinando Carlo, nato 29. Luglio 1818.

44 Arc. Giuseppe Antonio, Palatino del Regno d' Ungheria, Generale Feld-Maresciallo, nato 9. Marzo 1776., vedovo il 15. Marzo 1801. di Alessandra Pawlowna Granduchessa di Russia, e il 14. Settembre 1817. dell' Arciduchessa Erminia, Principessa di Anhalt Bernbourg Schaumbourg, Contessa di Holzappel, sposato nuovamente il 24. Agosto 1819. a

23 Maria Dorotea Guglielmina Carolina Principessa di Wurtemberg, nata 1. Novembre 1797.

*Figli del Secondo Letto.*

3 Erminia Amalia Maria

3 Stefano Francesco Vittorio

} Gemelli

nati li 14. Settembre 1817.

- 41 Arc. Antonio Vittorio Giuseppe, *nato* 31. Agosto 1797., Gran Maestro dell'Ordine Teutonico 20. Giugno 1804.
- 38 Arc. Gio. Battista Giuseppe Fabiano Sebastiano, *nato* 30. Gennajo 1782., Generale di Cavalleria, Direttore Generale del Genio, e delle Fortificazioni.
- 37 Arc. Ranieri Giuseppe Giovanni Michele Francesco Girolamo, *nato* 30. Settembre 1783., Generale Feldzeugmeister, e Vice Re del Regno Lombardo-Veneto.
- 36 Arc. Luigi Giuseppe Antonio, *nato* 13. Dicembre 1784., Feld-Maresciallo Luogotenente.
- 32 Arc. Ridolfo Giovanni Giuseppe Ranieri, *nato* 8. Gennajo 1788., Cardinale, e Arcivescovo d'Olmütz.
- 53 Maria Teresa Giuseppa Carlotta Giovanna, *nata* 14. Gennajo 1767., *vedi* SASSONIA.

*Vedova dello Zio dell'Imperatore,  
l'Arciduca Ferdinando.*

- 70 Arc. Maria Beatrice d'Este, Duchessa di Massa e Principessa di Carrara, *nata* 7. Aprile 1750. figlia di Ercole III. Duca di Modena, *vedova* il 24. Dicemb. 1806.

*Suoi Figli.*

- 41 Arc. Francesco Giuseppe, *nato* 7. Ottobre 1779., *vedi* MODENA.



- 39 Arc. Ferdinando , nato 25. Aprile  
1781., Generale di Cavalleria.
- 38 Arc. Massimiliano , nato 14. Luglio  
1782., Feld-Maresciallo Luogotenente.
- 47 Arc. Maria Teresa , nata 1. Novem-  
bre 1773., *vedi* SARDEGNA.
- 44 Arc. Maria Leopoldina , nata 10.  
Dicembre 1776., *vedova* dell' Elet-  
tor Palatino Carlo Teodoro , *vedi*  
BAVIERA.



BADEN ( *Luterano* ) GRAN-DUCATO.

- 57 Luigi Guglielmo Augusto , nato 9.  
Febbrajo 1763. successo al suo Nipote  
il Gran-Duca Carlo Luigi li 8. Dicem-  
bre 1818.

*Vedova del Gran-Duca Carlo Federigo.*

- 52 Luisa Carolina , Contessa di Hochberg  
già Geyer de Geyersberg, nata 26. Mag-  
gio 1768., *vedova* 10. Giugno 1811.

*Suoi Figli*

*che portavano già il titolo di Conti  
di Hochberg , e che furono poi dichiarati  
Margravi di Baden con Decreto  
del Gran Duca Carlo Luigi de' 4.*

*Ottobre 1817.*

- 30 Carlo Leopoldo Federigo, nato 29.  
Agosto 1790., sposato il 25. Mag-  
gio 1819. a

19 Sofia Guglielmina figlia di Gustavo Adolfo di Svezia, *nata* il 31. Maggio 1801.

28 Guglielmo Augusto Federigo, *nato* 8. Aprile 1792.

24 Massimiliano Federigo Giovanni Ernesto, *nato* 9. Dicembre 1796.

25 Amalia Cristina Carolina, *nata* 16. Gennajo 1795. *maritata* li 19. Aprile 1818. al Principe Carlo Egone di Fürstenberg.

*Vedova del Gran-Duca Carlo Luigi, morto li 8. Dicembre 1818.*

31 Stefania Luisa Adriana, *nata* 28. Agosto 1789.

*Sue Figlie.*

9 Luisa Amalia Stefania, *nata* 5. Giugno 1811.

7 Giuseppina Federiga Luisa, *nata* 21. Ottobre 1813.

3 Maria Amalia Elisabetta Carolina, *nata* li 11. Ottobre 1817.

*Vedova del Principe Ereditario Carlo Luigi.*

66 Amalia Federiga, figlia di Luigi IX. Landgravio di Hassia-Darmstadt, *nata* 20. Luglio 1754., *vedova* 15. Dicembre 1801.

*Sue Figlie, Sorelle del fu Gran-Duca  
Carlo Luigi.*

44 Caterina Amalia Cristina Luisa } n. 31 Lu-  
44 Federiga Guglielmina Carolina } gl. 1776.  
*vedi BAVIERA.*

41 Luisa Maria Augusta Elisabetta Ale-  
xiewna, *nata* 24. Giugno 1779., *vedi*  
RUSSIA.

39 Federiga Dorotea Guglielmina, *nata*  
12. Marzo 1781., *sposata* 31. Ottobre 1797.  
a Gustavo IV. Adolfo Re di Svezia,  
(*separata*)

31. Guglielmina Luisa, *nata* 10. Settem-  
bre 1788., *vedi* HASSIA-DARMSTADT.

*Vedova del Margravio Federigo di Baden.*

44 Cristina Luisa, Figlia di Federigo Au-  
gusto di Nassau-Usingen, *nata* 17. Ago-  
sto 1776., *vedova* li 28. Maggio 1817.



BAVIERA ( *Cattolico* ) REGNO

64 Re Massimiliano Giuseppe *nato* 27.  
Maggio 1756., *successo* a suo Fratello il  
Duca Carlo II. de' due Ponti il 1. Aprile  
1795., e all' Elettore Carlo Teodoro il  
16. Febbrajo 1799., *prende* la dignità  
Reale il 26. Dicembre 1805., *maritato*  
*in seconde nozze* 9. Marzo 1797. a

44 Federiga Guglielmina Carolina, Prin-  
cipessa di Baden, *nata* 13. Luglio 1776.

*Figli del primo Letto di Maria Guglielmina Augusta di Hassia-Darmstadt.*

- 35 Carlo Luigi Augusto, Principe Reale, nato 25. Agosto 1785., sposato il 12. Ottobre 1810. a  
 28 Teresa Carlotta Luigia, Principessa di Saxe-Hildbourghausen, nata 8. Luglio 1792.

*Suoi Figli.*

- 9 Massimiliano Giuseppe, nato 28. Novembre 1811.  
 5 Ottone Federigo Luigi, nato 1. Giugno 1815.  
 7 Matilde Carolina Federiga Guglielmina Carlotta, nata 30. Agosto 1813.  
 25 Carlo Teodoro Massimiliano, nato 7. Luglio 1795.  
 32 Augusta Amalia, nata 21. Giugno 1788., sposata il 13. Gennajo 1806. al Principe Eugenio.  
 28 Carlotta Augusta, sua Sorella nata 8. Febbrajo 1792., vedi AUSTRIA.

*Figli del Secondo Letto.*

- 19 Elisabetta Luisa }  
 19 Amalia Augusta } *nate* 12. Nov. 1801.  
 15 Federiga Sofia Dorotea } *n.* 27. Gen-  
 15 Maria Anna Leopoldina } *najo* 1805.  
 12 Luisa Guglielmina, nata 30. Agosto 1808.

10 Massimiliana Giuseppina Carolina Elisabetta, nata 21. Luglio 1810.

*Sorelle del Re.*

68 Maria Amalia Augusta, nata 10. Maggio 1752., vedi SASSONIA.

67 Maria Anna, nata 18. Luglio 1753., vedi sotto a prima Branca Ducale.

*Vedova del Duca Carlo II. di due Ponti.*

63 Amalia, figlia di Cristiano, Elettore di Sassonia, nata 26. Settembre 1757., vedova 1. Aprile 1795.

BRANCHE DUCALI.

*Prima Branca Ducale in avanti Palatina dei due Ponti Birkenfeld.*

68 Guglielmo Duca di Baviera, Generale d'Infanteria nell'Armata Bavara, nato 10. Novembre 1752., sposato il 30. Gennaio 1780. a

67 Maria Anna, figlia di Federigo Conte Palatino Principe dei due Ponti, nata 18 Luglio 1753.

*Suoi Figli.*

34 Pio Augusto, Luogotenente Generale nell'Armata Bavara, nato 1. Agosto 1786. sposato 26. Maggio 1807. a

31 Amalia Luisa Giulia, figlia del Prin-

cipe Luigi d'Areberg, nata 10 Aprile 1789.

*Suo Figlio.*

12. Massimiliano Giuseppe, nato 4. Dicembre 1808.

36 Maria Elisabetta Amalia Francesca, Sorella del Principe Pio, nata 6 Maggio 1784., vedova 1. Giugno 1815. d'Alessandro Principe di Wagram.

*Sorella del Duca.*

72 Luisa Cristina, nata 17. Agosto 1748., vedova 26. Aprile 1802. di Enrico XXX., Conte di Reuss de Gera.

*Seconda Branca in avanti Elettorale Palatina di Neoumbourg, e Soultzbach.*

*Vedova dell' Elettor Carlo Teodoro.*

44 Maria Leopoldina, figlia dell' Arciduca Ferdinando d' Austria Duca di Modena, nata 10. Dicembre 1776. vedova 16. Febbrajo 1799.



BRUNSWICK-WOLFENBUTTEL ( *Luterano* )  
DUCATO.

16 Duca Carlo Federigo Augusto Guglielmo, nato 30. Ottobre 1804. successo a suo Padre il Duca Guglielmo Federigo,

morto nella Battaglia di Quatrebras il  
16. Giugno 1815., sotto la tutela del  
Principe Reggente della Gran-Brettagna,

*Fratello del Duca.*

14 Augusto Guglielmo Massimiliano Fe-  
derigo, nato 25. Aprile 1806.

*Zio, e Zia.*

50 Augusto, nato 18. Agosto 1770.

52 Carolina Amalia Elisabetta, nata 17.  
Maggio 1768., Principessa di Galles.

*Gran Zia.*

74 Elisabetta Cristina Ulrica, nata 8. No-  
vembre 1746., maritata col Re di Prus-  
sia Federigo Guglielmo II. il 14. Luglio  
1765, separata nel 1769., questa Princi-  
pessa risiede a Stettino.,

*Vedova del Duca Federigo di Brun-  
swick-Bevern.*

69 Carolina, nata Principessa di Nassau  
Saarbruck, nata 31 Dicembre 1751.,  
vedova 27. Aprile 1809.



DANIMARCA (*Luterano*) REGNO.

52 Federigo VI., nato 28. Gennajo 1768.,  
dichiarato Correggente di suo Padre il  
Re Cristiano VII. il dì 14. Aprile 1784.,

- successo il 13. Marzo 1808. *sposato* il  
31. Luglio 1790. a  
53 Maria Sofia Federiga, d' Hassia-Cassel,  
*nata* 28. Ottobre 1767.

*Sue Figlie.*

- 27 Carolina, Principessa di Danimarca,  
*nata* 28. Ottobre 1793.  
12 Guglielmina Maria, *nata* 17. Gennajo  
1808.

*Sorella del Re.*

- 49 Luisa Augusta, *nata* 7. Luglio 1771,  
*vedi* HOLSTEIN-SONDERBOURG-AUGUSTEN-  
BOURG.

*Zie figlie del Re Federigo V. e di Luisa  
Principessa della Gran-Brettagna.*

- 73 Guglielmina Carolina, *nata* 10. Luglio  
1747., Elettrice d' Hassia.  
70 Luisa, *nata* 30. Gennajo 1750., *ma-*  
*ritata* a Carlo Langravio d' Hassia Cassel.

*Figli dello Zio il Principe Ereditario,  
Federigo morto il 7. Dicembre 1805.  
e di Sofia Federiga Duchessa di  
Meklenbourg-Schwerin.*

- 34 Cristiano Federigo, *nato* 18. Settem-  
bre 1786., proclamato Re di Norvegia il  
19. Maggio 1814.; Si dimette da questa  
dignità il 15. Agosto dello stesso anno,  
*sposato* in seconde nozze il 22. Maggio  
1815. a



24 Carolina Amalia, figlia del Duca Federigo Cristiano d'Holstein Sonderbourg Augustenbourg, *nata* 28. Giugno 1796.

*Suo figlio del primo Letto con Carlotta Federiga Principessa di Mecklenbourg Schwerin.*

12 Cristiano Federigo Carlo, *nato* 6. Ottobre 1808.

28 Federigo Ferdinando, General Maggiore nell' Armata Danese, *nato* 22. Novembre 1792.

32 Giulia Sofia, *nata* 18. Febbrajo 1788., *vedi* HASSIA PHILIPPSTHAL BARCHFELD.

31 Luisa Carlotta, *nata* 30. Ottobre 1789., *vedi* HASSIA-CASSEL.



FRANCIA ( *Cattolico* ) REGNO.

65 Luigi XVIII., Re di Francia, *nato* 17. Novembre 1755., *vedovo* il 13. Novembre 1810. di Maria Luisa Giuseppina, figlia di Vittorio Amadeo III. Re di Sardegna.

*Fratello.*

63 Carlo Filippo, Monsieur, *nato* 9. Ottobre 1757., *vedovo* 2. Giugno 1805. di Maria Teresa, figlia di Vittorio Amadeo III. Re di Sardegna.

*Suoi Figli.*

- 45 Luigi Antonio, Duca d' Angoulême, nato 6. Agosto 1775., sposato il 10. Giugno 1799 a
- 42 Maria Teresa Carlotta, figlia di Luigi XVI., nata 19. Dicembre 1778.
- 42 Carlo Ferdinando, Duca di Berry, nato 24. Gennajo 1778., sposato il 17. Giugno 1816. a
- 22 Maria Carolina Teresa Luisa, figlia del Principe Ereditario di Napoli, nata 5. Novembre 1798.

*Figlia del Re Luigi XVI., fratello del Re attuale.*

- 42 Maria Teresa, nata 19 Dicembre 1778. sposata al Duca d' Angoulême, vedi sopra.

*Prima Branca d' Orléans.*

- 47 Duca Luigi Filippo, nato 6. Ottobre 1773., sposato nel 1809. a
- 38 Maria Amalia, figlia del Re Ferdinando IV. delle due Sicilie, nata 26. Aprile 1782.

*Suoi Figli.*

- 10 Ferdinando Duca di Chartres, nato 3. Settembre 1810.
- 6 Luigi Carlo, Duca di Nemours, nato 25. Ottobre 1814.

- 8 Luisa, Duchessa d'Orléans, nata 3. Aprile 1812.
- 7 Maria, Duchessa di Valois, nata 12. Aprile 1813.
- 3 Maria Clementina Carolina Leopoldina Clotilde, Duchessa di Beaujolois, nata 3. Giugno 1817.
- 2 Francesco Ferdinando Filippo Luigi, Principe di Joinville, nato 14. Agosto 1818.

*Sorella del Duca.*

- 43 Eugenia Adelaide Luisa, nata 23. Agosto 1777.

*Madre vedova del Duca Luigi Filippo Giuseppe.*

- 67 Luisa Maria Adelaide, figlia del Duca di Ponthievre, nata 23. Marzo 1753., vedova il 6. Novembre 1793.

*Zia.*

- 70 Luisa Maria Teresa Metilde, nata 9. Luglio 1750., vedi BOURBON - CONDÉ.

*Seconda Branca di Bourbon-Condé.*

- 64 Luigi Enrico Giuseppe, Duca di Bourbon, nato 13. Aprile 1756., figlio del Principe Luigi Giuseppe di Condé, morto li 13. Maggio 1818., e della Principessa Carlotta di Rohan-Soubise, morta

46

- il 4. Marzo 1760., *sposato* li 24. Aprile  
1770. a  
70 Luisa Maria Teresa Metilde d'Orléans,  
*nata* 9. Luglio 1750., *separata* dopo  
il 1780.

*Sorella del Duca.*

- 61 Luisa Adelaide, *nata* 5. Ottobre 1758.,  
Abbadessa di Remiremont.



GRAN-BRETTAGNA

( *Chiesa Anglicana* ) REGNO.

- 82 Giorgio III., *nato* 4. Giugno 1738. Pro-  
clamato Re d'Inghilterra 25. Ottobre  
1760., *vedovo* li 17. Novembre 1818. di  
Sofia Carlotta di Mecklenbourg-Strelitz.

*Suoi Figli.*

- 58 Giorgio Federigo Augusto Principe di  
Galles, Duca di Cornwall e Rotsay,  
Conte di Chester, *nato* 12. Agosto 1762.,  
*dichiarato* Reggente 10. Gennajo 1811.,  
*sposato* 8. Aprile 1795. a  
52 Carolina Amalia Elisabetta, figlia del  
Duca Carlo Guglielmo (Ferdinando di  
Brunswick Wolfembuttel, *nata* 17. Mag-  
gio 1768.  
57 Federigo, Duca di Jorck e di Albania,  
già Vescovo di Osnabruck, *nato* 16. A-  
gosto 1763., *sposato* 29. Settembre 1793.

- 53 Federiga Carlotta Ulrica, figlia del Re Federigo Guglielmo II. di Prussia, *nata* 7. Maggio 1767.
- 55 Guglielmo Enrico, Duca di Chiarenza, e S. Andrews, Conte di Munster, *nato* 21. Agosto 1765., *maritato* li 11. Luglio 1818. ad
- 28 Amalia Adelaide Luisa Teresa Carolina di Sassonia-Cobourg-Meiningen, *nata* 13. Agosto 1792.
- 54 Carlotta Augusta Metilde, *nata* 29. Settembre 1766. Regina di Wurtemberg.
- 53 Eduardo Duca di Kent, e Strathern, Conte di Dublino, *nato* 2. Novembre 1767. *maritato* li 11. Luglio 1818. a
- 34 Maria Luisa Vittoria, figlia del fu Duca Francesco di Sassonia-Saalfeld-Cobourg, *nata* li 17. Agosto 1786., *vedova* li 4. Giugno 1816. del Principe Enrico Carlo di Leiningen.

*Loro Figlia.*

- 1 N. N., *nata* il 24. Maggio 1819.
- 52 Augusta Sofia, *nata* 8. Novemb. 1768.
- 50 Elisabetta, *nata* 22. Maggio 1770. *vedi* HASSIA-HOMBOURG.
- 49 Ernesto Augusto, Duca di Cumberland, e Thevioldale, Conte d' Armagh, *nato* 5. Giugno 1771., *sposato* 29. Maggio 1815. a
- 42 Federiga Carolina Sofia Alessandra,

48

figlia del Duca Carlo di Mecklenbourg  
Strelitz, *vedova* in prime nozze del Prin-  
cipe Luigi di Prussia, in seconde del  
Principe Federigo Guglielmo di Solms-  
Braunfels, *nata* 2. Marzo 1778.

*Loro Figlio.*

1 N. N., Principe, *nato* il 27. Mag-  
gio 1819.

47 Augusto Federigo, Duca di Sussex,  
Conte d'Inverness, e Bar d'Arclow  
*nato* 27. Gennajo 1773.

46 Adolfo Federigo, Duca di Cambridge,  
Conte di Tipperary, Barone di Cullo-  
den, e Governatore del Regno di Han-  
nover, *nato* 24. Febbrajo 1774., *sposato*  
li 7. Maggio 1818. ad

23 Augusta Guglielmina Luisa, figlia del  
Land-gravio Federigo d'Hassia.

*Loro Figlio.*

1 N. N., Principe, *nato* il 26. Mar-  
zo 1819.

44 Maria, *nata* 25. Aprile 1776. *maritata*  
a Guglielmo Federigo Duca di Gloucester,  
*vedi sotto.*

43 Sofia, *nata* 3. Novembre 1777.

*Figli del Fratello il Duca Guglielmo  
Enrico di Gloucester, morto* 25.  
Agosto 1805.

47 Sofia Matilde, *nata* 29. Maggio  
1773.

- 49
- 44 Guglielmo Federigo, nato 15. Gen-  
najo 1776. Duca di Gloucester, e di  
Edimburgo, Conte di Connaught, spo-  
sato 19. Luglio 1816. a  
44 Maria, figlia del Re Giorgio III.,  
nata 25. Aprile 1776.

*Vedova d' Enrico Federigo, Duca  
di Cumberland.*

- 70 Anna, figlia di Simone Luttrell, Conte  
di Carhampton, nata 23. Maggio 1750.  
vedova 18. Settembre 1790.

—○—

HANNOVER, *vedi* GRAN-BRETTAGNA.

—○—

H A S S I A

Branca Elettorale (*Riformato*).

- 77 Guglielmo Elettore, nato 3. Giugno  
1743., successo a suo Padre 31. Ottobre  
1785, elevato al rango d' Elettore il 27.  
Aprile 1803., sposato 1. Settembre 1764., a  
73 Guglielmina Carolina, figlia di Federi-  
go V. Re di Danimarca, nata 10. Lu-  
glio 1747.

*Suoi Figli.*

- 43 Guglielmo Principe Elettorale, nato 28.  
Luglio 1777., sposato il 3. febbrajo  
1797. a

40 Augusta figlia del Re Federigo Guglielmo II. di Prussia, *nata* 1. Maggio 1780.

*Figli del Principe Elettorale.*

18 Federigo Guglielmo, *nato* 20. Agosto 1802.

21 Carolina Federiga Guglielmina, *nata* 29. Luglio 1799.

16 Maria Federiga Guglielmina Cristina, *nata* 6. Settembre 1804.

52 Maria Federiga, Sorella del Principe, *nata* 14. Settembre 1768., Duchessa di Anhalt-Bernbourg.

49 Carolina Amalia, *nata* 11. Luglio 1771. Duchessa di Sassonia Gotha.

*Fratelli dell' Elettore.*

76 Carlo Landgravio, *nato* 19. Dicembre 1744. Feld-Maresciallo dell' Armata Danese, e Governatore dei Ducati di Schleswig e d' Holstein, *sposato* 30. Agosto 1766. a

70 Luisa, figlia di Federigo V. Re di Danimarca, *nata* 30. Gennajo 1750.

*Suoi Figli.*

49 Federigo, *nato* 24. Maggio 1771. Generale d' Infanteria del Re di Danimarca.

53 Maria Sofia Federiga, *nata* 28. Ottobre 1767., *vedi* DANIMARCA.

47 Giulia Luisa Amalia, Abbadessa d' Itzchoe, *nata* 19. Gennajo 1773.



- 31 Luisa Carolina , nata 28. Settembre  
1789, , *vedi* HOLSTEIN BECH.
- 73 Federigo Landgravio, nato 11. Settem-  
bre 1747. sposato 2. Dicembre 1786. a
- 58 Carolina Polissena , figlia del Principe  
Guglielmo Carlo di Nassau-Usingen, na-  
ta 4. Aprile 1762.

*Suoi Figli.*

- 33 Guglielmo , nato 24. Dicembre 1787.,  
*sposato* il 10. Novembre 1810. a
- 31 Luisa Carlotta, figlia di Federigo, Prin-  
cipe Ereditario di Danimarca, nata 30.  
Ottobre 1789.

*Figli.*

- 9 Carolina Federiga Maria Guglielmi-  
na , nata 15. Agosto 1811.
- 6 Maria Luisa Carlotta , nata 9. Mag-  
gio 1814.
- 30 Federigo Guglielmo , nato 25. Aprile  
1790., Colonnello del Re dei Paesi Bassi.
- 27 Giorgio Carlo , nato 14. Gennajo 1793.,  
Tenente Colonnello al servizio di Prussia.
- 26 Luisa Carolina Federiga , nata 9. Apr-  
ile 1794.
- 24 Maria Guglielmina Federiga , nata 21.  
Gennajo 1796., *maritata* al Gran-Duca  
Giorgio di Mecklenburgh Streliz.
- 23 Augusta Guglielmina Luisa , nata 25.  
Luglio 1797., *vedi* GRAN-BRETTAGNA.

HASSIA-DARMSTADT ( *Luterano* )  
GRAN-DUCATO.

- 67 Luigi , Gran-Duca , *nato* 14. Giugno 1753., successo a suo padre Landgravio Luigi IX. il 6. Aprile 1790., prende il titolo di Gran-Duca il 13. Agosto 1806. *sposato* il 19. febbrajo 1777. a
- 45 Luisa Carolina Enrichetta , figlia del Principe Giorgio Guglielmo di questa Casa , *nata* 19. febbrajo 1775.

*Suoi Figli.*

- 43 Luigi , Principe Ereditario , *nato* 26. Dicembre 1777., *sposato* 19. Giugno 1804. a
- 32 Guglielmina Luisa , sorella di Carlo Luigi , Gran-Duca di Baden , *nata* 10. Settembre 1778.

*Suoi Figli.*

- 14 Luigi , *nato* 9. Giugno 1806.
- 11 Carlo Guglielmo Luigi , *nato* 21. Aprile 1809.
- 40 Luigi Giorgio Federigo Carlo Ernesto , *nato* 31. Agosto 1780., *sposato* 29. Gennaio 1804. a
- 34 Carolina Attilia , Contessa di Nidda , *nata* dè Toerroeck de Zendroe 13. Aprile 1786.

*Sua Figlia.*

- 16 Luisa Carlotta Giorgina Guglielmi-

- na, Contessa di Nidda, *nata* 22. Novembre 1804.
- 32 Federigo Augusto Carlo Antonio, *nato* 14 Maggio 1788.
- 30 Emilio Massimiliano Leopoldo Augusto Carlo, *nato* 3. Settembre 1790.

*Fratelli e Sorelle.*

- 57 Cristiano Luigi, *nato* 25. Novembre 1763.
- 74 Carolina, *nata* 2. Marzo 1746., *maritata* al Landgravio di Hassia-Hombourg.
- 66 Amalia Federiga, *nata* 20. Luglio 1754. *vedi* BADEN.
- 63 Luisa, *nata* 30. Gennajo 1757., Gran-Duchessa di Sassonia Weimar.

*Figli del Principe Giorgio Guglielmo,  
Zio del Landgravio.*

- 71 Luigi Giorgio Carlo, *nato* 27. Marzo 1749.
- 66 Giorgio Carlo, *nato* 24. Giugno 1754.
- 59 Luisa Carolina Enrichetta, *nata* 15. Febbrajo 1761., *sposata* 19. Febbrajo 1777. a suo Cugino il Gran-Duca.

---

HASSIA-HOMBOURG ( *Riformato* )

- 72 Federigo Luigi Guglielmo Cristiano Landgravio, *nato* 30. Gennajo 1748.,

- succeduto a suo Padre 7. Febbrajo 1751.,  
*sposato* 27. Settembre 1768. a  
 74 Carolina, figlia di Luigi IX. Landgra-  
 vio di Hassia-Darmstadt, *nata* 2. Mar-  
 zo 1746.

*Suoi Figli.*

- 51 Federigo Giuseppe Luigi, Principe E-  
 reditario, *nato* 30. Luglio 1769., Gene-  
 rale di Cavalleria dell' Austria, *sposato*  
 li 7. Aprile 1818. a  
 50 Elisabetta, figlia del Re Giorgio III.  
 d'Inghilterra, *nata* 22. Maggio 1770.  
 50 Luigi Guglielmo, *nato* 29. Agosto  
 1770. *sposato* 2. Agosto 1804. a  
 42 Augusta Amelia, figlia d' Augusto Du-  
 ca di Nassau-Usingen, *nata* 30. Dicem-  
 bre 1778. *separata.*  
 41 Filippo Augusto Federigo, *nato* 11.  
 Marzo 1779., Feld-Maresciallo al ser-  
 vizio dell' Austria.  
 39 Gustavo Adolfo Federigo, *nato* 17.  
 Febbrajo 1781., *sposato* 12. Febbrajo  
 1818, a  
 22 Luisa Federiga d' Hanhalt-Dessau.  
 37 Ferdinando Enrico Federigo, *nato* 26.  
 Aprile 1783.  
 49 Carolina Luisa, *nata* 26. Agosto 1771.  
 Principessa, *vedova* del Principe Luigi  
 Federigo di SCHWARZBOURG ROUDOLSTADT.  
 48 Luisa Ulrica, *nata* 26. Ottobre 1772.  
*vedi* SCHWARZBOURG-ROUDOLSTADT,

- 46 Cristiana Amalia, *nata* 29. Giugno  
1774., *vedi* ANHALT DESSAU.  
44 Augusta Federiga, *nata* 28. Novembre  
1776., *vedi* MECKLENBOURG-SCHWERIN.  
35 Amalia, *nata* 24. Ottobre 1785., *vedi*  
PRUSSIA.



HASSIA-PHILIPPSTAL ( *Riformato* )

- 49 Ernesto Costantino Landgravio, *nato*  
8. Agosto 1771., *maritato* in seconde  
nozze 17. Febbrajo 1812. a  
27 Carolina Guglielmina figlia del fù suo  
fratello il Principe Carlo, *nata* 10. Feb-  
brajo 1793.

*Figli del primo Letto con Cristiana Lù-  
sa, figlia del Principe Federigo Car-  
lo di Schwarzbourgh-Roudolstadt, mor-  
ta il 25. Dicembre 1808.*

- 21 Ferdinando, *nato* 15. Ottobre 1799.  
17 Carlo, *nato* 22. Maggio 1803.  
15 Francesco Augusto, *nato* 26. Gen-  
najo 1805.

*Figlia del Secondo Letto.*

- 7 Vittoria Emilia Alessandrina, *nata*  
28. Marzo 1813.

*Figlia del fratello del fu Principe Carlo e della Principessa Vittoria d'Anhalt-Bernbourg-Schaumbourg, maritata in seconde nozze al Conte di Wimpfen.*

27 Carolina Guglielmina Ulrica Eleonora, nata 10. febbrajo 1793., sposata al Principe Ernesto di questa Casa, vedi sopra.

*Figlia del fratello il Landgravio Luigi, morto a Napoli 15. febbrajo 1816.*

27 Maria Carolina, nata 14. Gennajo 1793.

*Figli del defunto Landgravio Adolfo d'Hassia-Philippsthal Barchfeld, e di Luisa nata Duchessa di Sassonia Meiningen.*

36 Carlo Augusto Filippo Luigi, Colonnello dell'Impero di Russia, nato 27. Giugno 1784., sposato il 19. Luglio 1816. a

27 Augusta Carlotta Federiga Sofia Amelia, figlia del Principe Federigo Luigi d'Hohenlohe Oehringen, nata 16. Novembre 1793.

34 Federigo Guglielmo Carlo Luigi, nato 10. Agosto 1786., sposato 22. Agosto 1812. a

32 Giulia Sofia, figlia del Principe Ereditario di Danimarca, nata 18. febbrajo 1788.

- 31 Ernesto Federigo Guglielmo, Generale Maggiore dell'Impero Russo, nato 28. Gennajo 1789.



HASSIA-ROTEMBOURG ( *Cattolico* )

- 41 Vittorio Amadeo Landgravio, nato 2. Settembre 1779., sposato in seconde nozze 10. Settembre 1812. a Elisabetta Eleonora Carlotta, figlia del Principe Carlo Luigi d'Hohenlohe e Laugembourg.

*Sorella.*

- 33 Leopoldina Clotilde, nata 12. Settembre 1787., vedi HOHENLOHE-BARTHENSTEIN.

*Madre.*

- 66 Maria Leopoldina Aldegonda, figlia di Francesco Giuseppe Principe di Liechtenstein, nata 30. Gennajo 1754. vedova del Landgravio Carlo Emanuele 23. Marzo 1812.

*Zie.*

- 67 Maria Antonietta Federiga Giuseppa, nata 31. Maggio 1753., Canonichessa del Capitolo di Thorn.
- 65 Guglielmina, nata 16. Febbrajo 1755. Abbadessa del Capitolo d'Essen.

HOHENZOLLERN-HECHINGEN ( *Cattolico* )  
PRINCIPATO.

- 44 Federigo Ermanno Ottone, *nato* 22. Luglio 1776., successo a suo Padre il Principe Ermanno Federigo Ottone il 2. Novembre 1810., *sposato* 26. Aprile 1800. a  
38 Maria Luisa Paolina, figlia del Duca Pietro di Curlandia, e Sagan, *nata* 19. Febbrajo 1782.

*Suo Figlio.*

- 19 Federigo Guglielmo Ermanno Principe Ereditario, *nato* 16. Febbrajo 1801.

*Sorelle.*

*Figlia del 1. Letto del Principe Ermanno Federigo Ottone con Luisa Giulia Costanza Contessa di Merode-Westerloo.*

- 46 Luisa Giulia Costanza, *nata* 1. Novembre 1774.

*Figlie del terzo Letto del suddetto e di Maria Monaca Contessa di Truchsess Zeil-Wurzach.*

- 39 Maria Antonietta Filippina, *nata* 8. Febbrajo 1781., *sposata* 12. Luglio 1803. a Federigo Luigi Truchsess, Conte Ereditario di Waldbourg Capustigal.  
33 Massimiliana Antonia, *nata* 3. Novembre 1787., *sposata* 25. Febbrajo 1811. al Principe Everardo di Waldbourg, branca di Zeil-Wurzach,



30 Giuseppina, *nata* 14. Maggio 1790., *sposata* 31. Agosto 1811. a Ladislao, Conte di Festetis de Tolna.

*Zii, e Zie.*

63 Francesco Saverio, *nato* 21. Maggio 1757. Feldzeugmeister al servizio Austriaco, *sposato* 22. Gennajo 1787. a

57 Maria Teresa, Contessa di Wildenstein, *nata* 23. Gennajo 1763.

*Suoi Figli.*

30 Federigo Antonio, *nato* 3. Novembre 1790.

27 Federigo Adalberto, *nato* 18. Marzo 1793.

28 Federiga Giulia, *nata* 21. Marzo 1792.

25 Federiga Giuseppina, *nata* 7. Luglio 1795.

57 Felicita Teresa, *nata* 18. Dicem. 1763. *sposato* a un Conte di Hoen de Neufchateau.

*Gran Zio.*

90 Meinrado, *nato* 20. Giugno 1730., Canonico dei Capitoli di Colonia, e Costanza.

*Vedova del Gran Zio il Conte  
Federigo Antonio.*

67 Ernestina Giuseppina, figlia del Conte

Felice di Sobecké Kornitz, *nata* 21. Gen-  
najo 1753., *vedova* 17. Febbrajo 1812.

*Figli dello stesso Conte.*

44 Giuseppe Guglielmo Federigo, Vescovo  
d'Ermeland, *nato* 20. Maggio 1776.

43 Ermanno, *nato* 2. Luglio 1777, *sposato*  
29. Luglio 1805. a Carolina, *nata*  
Baronessa di Weyher.

*Sua Figlia.*

12 Carolina, *nata* 29. Giugno 1808.

37 Giovanni Carlo, *nato* 16. Maggio 1782.



HOHENZOLLERN-SIGMARINGEN (*Cattolico*)  
PRINCIPATO.

58 Antonio Luigi Meinrado Francesco, *na-*  
*to* 20. Giugno 1762., *successo a suo*  
*Padre* 26. Dicembre 1785., *sposato* 12.  
Agosto 1781. a

60 Amalia Zefirina, *figlia di Filippo Giu-*  
*seppe, Principe di Salm-Hyrbourg, na-*  
*ta* 6. Marzo 1760.

*Suo Figlio.*

35 Carlo Antonio, Principe Ereditario, *na-*  
*to* 20. Febbrajo 1785., *sposato* 4. Feb-  
brajo 1808. a

28 Antonietta, *nata* nel 1792.

*Suoi Figli.*

9 Carlo Antonio Giovacchino Zefirino  
Federigo Meinrado, *nato* 7. Settem-  
bre 1811.

10 Annunziata Carolina Giovacchina An-  
tonietta Amalia, *nata* 7. Giugno 1810.

5 Amalia Antonietta Carolina Adriana,  
*nata* 30. Aprile 1815.

*Sorella del Principe.*

54 Maria Crescenza Anna Giovanna Fran-  
cesca, *nata* 24. Luglio 1766.



HOLSTEIN-GLUCKSBOURG ( *Luterano* )  
DUCATO.

*Sorella dell' ultimo Duca Federigo Enrico*  
*Guglielmo*, *morto* il 13. Marzo 1779.

66 Giulia Guglielmina, *nata* 30. Aprile  
1754., *sposata* 17. Luglio 1776. a Gel-  
drico Luigi, Conte di Bentheim Steinfurt.



HOLSTEIN-GOTTORP-OLDENBOURG ( *Luter.* )  
DUCATO.

( La branca maggiore di questa Famiglia  
è la Casa Imperiale di Russia, *vedi* RUS-  
SIA, e la prima Linea della branca Ca-  
detta, la Casa Reale di Svezia, *vedi*  
SVEZIA.

*Seconda , e terza Linea della branca  
Cadetta detta l' Episcopale.*

66 Gran-Duca Pietro Federigo Guglielmo,  
*nato* 3. Gennajo 1754., successo a suo  
Padre 6. Luglio 1785. sotto la Reggen-  
za di suo cugino il Gran-Duca Pietro  
Federigo Luigi .

*Figli dello Zio il Principe Giorgio Lui-  
gi , e di Sofia Carlotta , Principessa  
d'Hostein-Beck.*

65 Gran-Duca Pietro Federigo Luigi, Prin-  
cipe di Lubek , *nato* 17. Gennajo 1755.,  
nominato Amministratore del Duca di  
Holdenbourg 6. Luglio 1785., Gran-Du-  
ca dopo il 1815., *vedovo* di Federiga  
Elisabetta-Amalia , figlia di Federigo,  
Duca di Wurtemberg 24. Novembre 1785.  
*Suoi Figli.*

37 Paolo Federigo Augusto , *nato* 13. Lu-  
glio 1783., *sposato* li 24 Luglio 1817. ad  
20 Adelaide , figlia del fu Principe Vit-  
torio Carlo Federigo d' AnhaltBernbourg-  
Schaumbourg , *nata* nel 1800.

*Figli del Secondo Figlio il Principe Pie-  
tro Federigo Giorgio ( morto il 27. Di-  
cembre 1812. ) e della Gran-Duchessa  
Caterina di Russia, ora Regina di Wur-  
temberg.*

10 Alessandro , *nato* 30. Agosto 1810.  
8 Pietro , *nato* nel 1812.

HOLSTEIN-SONDERBOURG  
 AUGUSTENBOURG ( *Luterano* ) DUCATO.

- 22 Cristiano Carlo Federigo Augusto , Duca , *nato* 19. Luglio 1798. , successo a suo Padre il Duca Federigo Cristiano il 14. Giugno 1814.

*Fratelli , e Sorelle del Duca.*

- 20 Federigo Emilio Augusto , *nato* 23. Agosto 1800.  
 24 Carolina Amalia , *nata* 28. Giugno 1796. , *vedi* DANIMARCA.

*Madre del Duca.*

- 49 Luisa Augusta , figlia di Cristiano VII. Re di Danimarca , *nata* 7. Luglio 1771. , *vedova* del Duca Federigo Cristiano , il 14. Giugno 1814.

*Zio del Duca.*

- 53 Federigo Carlo Emilio , *nato* 8. Marzo 1767. , Luogotenente Generale del Re di Danimarca , *sposato* nel 1801. a  
 42 Sofia Eleonora , figlia del Barone di Scheel , Ministro di Stato del Re di Danimarca , *nata* 26. Dicembre 1778.

*Suoi Figli.*

- 18 Federigo Augusto Emilio , *nato* 3. Febbrajo 1802.  
 15 Giorgio Enrico , *nato* 14. Marzo 1805.

- 10 Enrico Carlo Woldemaro, *nato* 13. Ottobre 1810.  
 17 Carlotta Luisa Dorotea Giuseppina, *nata* 24. Gennajo 1803.  
 16 Paolina Vittoria Anna Guglielmina, *nata* 9. febbrajo 1804.  
 7 Amalia Eleonora Sofia Carlotta, *nata* 9. Gennajo 1813.  
 5 Sofia Berta Clementina Augusta, *nata*, 30. Gennajo 1815.

*Sorella dell' Avo.*

- 84 Carolina Amalia, *nata* 24. Gennajo 1736.



HOLSTEIN-SONDERBOURG-BECK ( *Luterano* )  
 DUCATO.

- 35 Duca Guglielmo Paolo Leopoldo, *nato* 4. Giugno 1785. , successo a suo Padre il Duca Federigo Carlo Luigi il 25. Marzo 1816. , *sposato* 26. Gennajo 1810. a  
 31 Luisa Carolina, figlia di Carlo Landgravio di Hassia, *nata* 28. Settemb. 1789.

*Suoi Figli.*

- 10 Luisa Maria Federiga, *nata* 23. Ottobre 1810.  
 9 Federiga Carolina Giulia, *nata* 9. Ottobre 1811.  
 7 Carlo, *nato* 30. Settembre 1813.  
 6 Federigo, *nato* 23. Ottobre 1814.  
 4 Guglielmo, *nato* 19. Aprile 1816.

## Sorella.

- 40 Elisabetta Carlotta Federiga Sofia, sorella del Principe, *nata* 23. Dicembre 1780., *vedova* 25. febbrajo 1808. del Barone di Richthofen.

*Madre del Duca.*

- 63 Federiga Amalia; figlia di Leopoldo Conte di Schlieben, *nata* 28. febbrajo 1757., *vedova* del Duca Federigo Carlo Luigi, *morto* il dì 25. Marzo 1816.

LIECHTENSTEIN ( *Cattolico* ) PRINCIPATO.

- 60 Principe Giovanni Giuseppe, *nato* 26. Giugno 1760.. Feld-Maresciallo d' Austria, successo a suo fratello il Principe Luigi Giuseppe 24 Marzo 1805., *sposato* 12. Aprile 1792. a
- 44 Giuseppina Sofia, figlia del Landgravo Giovacchino Egon de Furstemberg Weytra, *nata* 20. Giugno 1776.

*Suoi Figli.*

- 24 Luigi Maria Giuseppe, *nato* 26. Maggio 1796.
- 18 Francesco di Paola Giovacchino, *nato* 25 febbrajo 1802.
- 13 Federigo, *nato* 21. Settembre 1807.

- 11 Eduardo Francesco Luigi, *nato* 22. Febbrajo 1809.  
 10 Augusto Ignazio, *nato* 22. Aprile 1810.  
 9 Ida Leopoldina Sofia Maria Giuseppina Francesca, *nata* 12. Settembre 1811.

*Sorelle del Principe.*

- 66 Maria Leopoldina Aldegonda, *nata* 30. Gennajo 1754, *vedi* HASSIA-ROTEBOURG.  
 64 Maria Antonietta, *nata* 14. Marzo 1756.  
 52 Maria Giuseppina Ermenegilda, *nata* 13. Aprile 1768, *sposata* al Principe Niccola Esterhazy.

*Vedova del Fratello il Principe Luigi Giuseppe.*

- 52 Carolina, *nata* Contessa di Manderscheid-Blankenhayn, *nata* 13. Novembre 1768., *vedova* 24. Marzo 1805.

*Zie.*

- 81 Maria Francesca Saveria, *nata* 27. Novembre 1739., *vedova* del Principe Carlo Giuseppe di Ligne il 13. Dicembre 1814.  
 79 Maria Cristina, *nata* 1. Settemb. 1741. *sposata* 18. Maggio 161. a Francesco Ferdinando Conte di Kinsky.

*Figli dello Zio il Principe Carlo Borromeo Giuseppe.*

- 53 Giuseppe Vincislao, *nato* 21. Agosto



1767. Luogotenente Colonnello al servizio Austriaco.

45 Maurizio Giuseppe, *nato* 21. Luglio 1775., Feld-Maresciallo Luogotenente al servizio Austriaco, *sposato* 13. Aprile 1806. a

32 Lepolodina, figlia del Principe Niccolò d' Esterhazy, *nata* 31. Gennajo 1788.

*Sua Figlia.*  
12 Maria, *nata* 31. Dicembre 1808.

40 Luigi Gonzaga Giuseppe, *nato* 1. Aprile 1780., Generale Maggiore al servizio Austriaco.

57 Maria Giuseppina Eleonora, *nata* 6. Dicembre 1763., *sposata* 29. Gennajo 1782. a Giovanni Nepomuceno Ernesto Conte d' Harrach.

*Figlio del Principe Carlo, Figlio del Principe Carlo Borromeo Giuseppe.*

30 Carlo Francesco Antonio, *nato* 23. Ottobre 1790.

*Vedova del Principe Carlo.*

45 Maria Anna Giuseppina, figlia del Principe Antonio di Khevenhuller, *vedova* li 24. Dicembre 1795.

LIPPE-DETMOLD (*Riformato*) PRINCIPATO  
24 Paolo Alessandro Leopoldo, *nato* 6. Ottobre 1796., successo a suo Padre 4. Aprile 1803., sotto la tutela della madre.

*Fratello.*

23 Federigo Alberto Augusto , *nato* 8. Dicembre 1797.

*Madre.*

51 Paolina Cristina Guglielmina , figlia del Principe Federigo Alberto d' Anhalt-Bern-Bourg , *nata* 23. Febbrajo 1769. , *vedova* del Principe Federigo Guglielmo Leopoldo 4. Aprile 1802.

*Quarta Moglie dell' Avo.*

76 Cristina Carlotta Federiga , figlia del Principe Guglielmo di Solms-Braunfels , *nata* 30. Agosto 1744. , *vedova* del Conte Simone Augusto il 1. Maggio 1782.



LIPPE-SCHAUNBOURG ( *Riformato* )

PRINCIPATO.

- 36 Giorgio Guglielmo , *nato* 20. Dicembre 1784. , successo a suo Padre 13. Febbrajo 1787. , prende il Governo , e il titolo di Principe li 18. Aprile 1807. *sposato* il 23. Giugno 1816. a
- 24 Ida Carolina Luisa , figlia del Principe di Waldeck , *nata* 26 Settembre 1796.
- 3 N. Principe, loro figlio, *nato* li ... 1817.

*Sorelle.*

- 37 Guglielmina , *nata* 18. Maggio 1783. ,  
*maritata* a Ernesto Federigo Conte di  
 Muster , Ministro di Stato del Re della  
 Gran Bretagna e di Hannover.
- 34 Carolina , *nata* 29. Ottobre 1786. , Ca-  
 nonichessa del Capitolo di Schildsche.

—○—

LUCCA ( *Cattolico* ) PRINCIPATO.

- 38 Maria Luisa , figlia del Re Carlo IV.  
 di Spagna , *nata* 6. Luglio 1782. *ve-*  
*dova* del Re Lodovico d'Etruria li 27.  
 Maggio 1803. , prende possesso del Prin-  
 cipato di Lucca li 30. Novembre 1817.

*Suoi Figli.*

- 21 Carlo Lodovico , Infante , *nato* 23. Di-  
 cembre 1799. , *sposato de futuro* a
- 17 Maria Teresa Ferdinanda , figlia del  
 Re Vittorio Emanuele di Sardegna ,  
*nata* li . . . . 1803.
- 18 Maria Luisa Carlotta , Infanta , *nata*  
 1. Ottobre 1802.

*Sorelle del Re Lodovico d'Etruria.*

- 46 Maria Antonietta Giuseppina , Infanta ,  
*nata* 28. Novembre 1774.
- 43 Carlotta Maria Ferdinanda , Infanta ,  
*nata* 7. Febbrajo 1777.

*Sorelle di suo Padre il Duca Ferdinando di Parma.*

- 99 Luisa Maria Teresa, Infanta, nata 9. Dicembre 1751., *maritata* al Re Carlo IV. di Spagna.

—○—  
 MASSA, E CARRARA ( *Cattolico* )  
 DUCATO.

- 70 Maria Riccarda Beatrice d' Este, Arciduchessa d' Austria, *nata* 7. Aprile 1750., figlia d' Ercole III. Duca di Modena, *vedova* di Ferdinando Arciduca d' Austria li 24. Dicembre 1806., e Madre di Francesco IV. Duca di Modena, *vedi* MODENA.

—○—  
 MECKLENBOURG-SCHWERIN ( *Luterano* )  
 GRAN-DUCATO.

- 64 Federigo Francesco, Gran-Duca, *nato* 10. Dicembre 1756., *successo* a suo Zio il Duca Federigo 24. Aprile 1785., *vedovo* 1. Gennajo 1808. di Luisa, figlia del Duca Giovanni Augusto di Sassonia Gotha.

*Suo Figlio.*

- 42 Federigo Luigi, Principe Ereditario,

nato 13. Giugno 1778. , *vedovo* in prime  
 nozze di Elena Paulowna di Russia ,  
*vedovo* in seconde nozze di Carolina  
 Luisa di Sassonia Weimar il 20. Gen-  
 najo 1816. *sposato* li 3. Aprile 1818. ad  
 44 Augusta Federiga , figlia del Duca Fe-  
 derigo Luigi di Hattia Homburg.

*Figli del primo Letto di Elena Paulowna  
 figlia dell' Imp. Paolo di Russia.*

20 Paolo Federigo , nato 15. Settem-  
 bre 1800.

17 Maria Luisa Federiga Alessandrina  
 Elisabetta Carlotta , nata 31. Mar-  
 zo 1803.

*Del secondo Letto.*

8 Alberto , nato 11. Febbrajo 1812.

6 Elena , nata 24. Gennajo 1814.

39 Gustavo Guglielmo , nato 31. Gennajo  
 1781.

38 Carlo Augusto Cristiano , nato 2. Lu-  
 glio 1782.

35 Adolfo Federigo , nato 18. Dicem. 1785.

36 Carlotta Federiga , nata 4. Dicembre  
 1784. , *stata maritata* al Principe Cri-  
 stiano di Danimarca , e separata.



MECHLENBOURG STRELITZ ( *Luterano* )  
GRAN-DUCATO.

- 41 Giorgio Federigo Carlo Giuseppe Gran-Duca, *nato* 12. Agosto 1779., *successo* a suo padre il Gran-Duca Carlo Luigi 6. Novembre 1816. Questa Casa fu eretta in Gran-Ducato nel 1815. *sposato* li 12. Agosto 1817. a
- 24 Maria Guglielmina Federiga, figlia del Landgravio Federigo d' Assia, *nata* li 21. Gennajo 1796.

*Loro Figli.*

- 2 Carolina Luisa Guglielmina Augusta,  
*nata* il 31. Maggio 1818.
- 1 N. N., *nato* li

*Sorelle del Gran-Duca, nate da Federiga Carolina di Hassia-Darmstad prima moglie del defunto Gran-Duca Carlo Luigi.*

- 51 Carlotta Giorgina Eederiga Luisa, *nata* 17. Novembre 1769., Duchessa di Sassonia Hildbourghausen.
- 47 Teresa Metilde Amalia, *nata* 5. Aprile 1773., *vedova* del Principe Carlo Alessandro la Tour et Taxis.
- 42 Federiga Carolina Sofia Alessandrina, *nata* 2. Marzo 1778., *vedi* GRAN-BRETAGNA.

73

*Figlie del secondo Letto del defunto  
Gran-Duca , con Carlotta Guglielmina  
di Hassia-Darmstadt.*

35 Carlo Federigo Augusto, nato 30. No-  
vembre 1785. , General Maggiore in  
Prussia.

—○—

MODENA ( *Cattolico* ) DUCATO.

41 Arciduca Francesco IV. , Duca, nato 7.  
Ottobre 1779. , recupera il Ducato di  
Modena dopo l'abolizione del Regno  
d'Italia, per i Trattati degli anni 1814.,  
e 1815. , sposato 20. Giugno 1812. a

28 Maria Beatrice Vittoria Giuseppina,  
figlia di Vittorio Emanuele, Re di Sar-  
degna, nata 6. Dicembre 1792.

*Loro Figli.*

1 Francesco Ferdinando Geminiano  
Principe Primogenito, nato il pri-  
mo Giugno 1819.

3. Maria Teresa Beatrice , nata 14.  
Luglio 1817.

*Fratelli , e Sorelle.*

39 Arciduca Ferdinando , nato 25. Aprile  
1781. , Generale di Cavalleria Austriaco.

38 Arciduca Massimiliano , nato 14. Lu-  
glio 1782. , Feld-Maresciallo Luogotenente  
Austriaco.

- 47 Maria Teresa, *nata* 1. Novembre 1773.  
Regina di Sardegna.
- 44 Maria Leopoldina, *nata* 10. Dicembre  
1776., *vedova* dell' Elettore Carlo Teodoro  
di Baviera.



NASSAU-SIARBRUCK ( *Lut.* ) PRINCIPATO.

*Vedova dell'ultimo Principe Enrico Luigi  
Carlo Alberto.*

- 59 Maria Francesca Massimiliana di S.  
Maurizio, Principato di Montbarrey,  
*nata* 2. Novembre 1761., *vedova* 27.  
Aprile 1797.

*Zie dello stesso Principe.*

- 69 Anna Carolina, *nata* 31. Dicembre  
1751., *vedova* 27. Aprile 1809. di Fe-  
derigo Carlo, Principe di Brunswick-  
Bevern.
- 68 Guglielmina Enrichetta, *nata* 2. Ot-  
tobre 1752., *vedova* 7. Settembre 1790.  
di Luigi Armando, Marchese di Soyecourt.



NASSAU-USINGEN ( *Lut.* ) DUCATO.

*Figlie del Duca Federigo Augusto, ulti-  
mo della sua Casa, morto il 24. Mar-  
zo 1816.*

- 44 Cristina Luisa, *nata* 17. Agosto 1776.  
*vedi* BADEN.



- 43 Carolina Federiga, nata 30. Agosto  
1777. vedi ANHALT-KOETHEN.  
42 Augusta Amalia, nata 30. Dicembre  
1778., vedi HASSIA-HOMBOURG.  
36 Federiga Vittoria, nata 21. febbrajo  
1784.

*Figlie del fu Principe regnante Carlo Guglielmo, fratello del Duca Federigo Augusto e di Carolina Felicita, nata Contessa di Linange Heidesheim.*

- 58 Carolina Polissena, nata 4. Aprile 1762.,  
vedi HASSIA-CASSEL.  
57 Luisa Enrichetta Carolina, nata 14.  
Giugno 1763.



NASSAU-WEILBOURG (Riformato)  
PRINCIPATO.

- 28 Duca Gregorio Guglielmo Augusto Enrico, Principe, nato 14. Giugno 1792.,  
successo a suo Padre il Principe Federigo Guglielmo il 9. Gennajo 1816., e  
nei Paesi della branca d' Usingen, per  
la morte dell'ultimo Duca 24. Marzo  
1816., sposato il 24. Giugno 1813. a  
26 Carlotta Luisa Federiga Amalia, figli-  
del Duca Federigo di Sassonia Hildbour-  
ghausen, nata 24. Gennajo 1794.

*Loro Figli.*

3 Adolfo Guglielmo Carlo Augusto Federigo, *nato* li 24. Luglio 1817.

1 Guglielmo Carlo Enrico Federigo, *nato* il di 8. Settembre 1819.

5 Teresa Guglielmina Federiga Isabella Carlotta, *nata* 17. Aprile 1815.

*Fratello, e Sorella del Principe.*

21 Federigo Guglielmo, *nato* 15. Dicembre 1799.

23 Enrichetta Alessandrina Federiga Guglielmina, *nata* 30. Ottobre 1797. .  
*vedi AUSTRIA.*

*Madre del Principe.*

48 Luisa Isabella, *nata* Bourgrave de Kirchberg li 29. Aprile 1772., *successa* nella Contea di Sayn Hachenbourg per la morte del suo gran Zio, l'ultimo Burgravio di Kirchberg 11. Aprile 1799., *vedova* del Duca Federigo Guglielmo 9. Gennajo 1816.

*Zie del Principe.*

55 Guglielmina Luisa, *nata* 28. Settembre 1765., *maritata* al Principe di Reuss Greitz.

50 Carolina Luisa Federiga, *nata* 14. febbrajo 1770., *maritata* al Principe Carlo Luigi di Wied-Runkel.

- 44 Amalia Carlotta Luisa Guglielmina ,  
nata 6. Agosto 1776. , *vedi* ANHALT-  
BERNBURG-SCHAUMBURG.  
40 Enrichetta , nata 22. Aprile 1780. ,  
*vedi* WURTEMBERG.



PAESI BASSI ( *Riformato* ) REGNO.

- 48 Guglielmo Federigo Re , dichiarato Re  
il 15. Marzo 1815. , nato 24. Agosto  
1772. , *sposato* il 1. Ottobre 1791. a  
46 Federiga Guglielmina Luisa , figlia del  
Re Federigo Guglielmo II. di Prussia ,  
nata 18. Novembre 1774.

*Suoi Figli.*

- 28 Guglielmo Giorgio Federigo , Principe  
Ereditario , nato 6. Dicembre 1792. ,  
*sposato* il 21. febbrajo 1816. a  
25 Anna Paulowna , figlia dell' Imperator  
Paolo di Russia , nata 18. Gennajo 1795.

*Loro Figli.*

- 3 Guglielmo Alessandro Paolo Fede-  
rigo Luigi , nato 19. febbrajo 1817.  
2 N. N. , nata 2. Agosto 1818.  
23 Guglielmo Federigo Carlo , nato 28.  
 febbrajo 1797.  
11 Federiga Luisa Marianna , nata 19.  
 Maggio 1809.

*Madre.*

- 69 Federiga Sofia Guglielmina, figlia d' Augusto Principe Reale di Prussia, *nata* 7. Agosto 1751., *vedova* del Principe Guglielmo V., Statholder delle Provincie Unite 9. Aprile 1806.

---

 PARMA ( *Cattolico* ) DUCATO.

- 29 Arciduchessa Maria Luisa, figlia dell' Imperatore Francesco d' Austria, Duchessa di Parma, *nata* 12. Dicembre 1791.

---

 PORTOGALLO ( *Cattolico* ) REGNO.

- 53 Giovanni VI. Re, *nato* 13. Maggio 1767., successo a sua Madre la Regina Maria, *morta* il 20. Marzo 1816. a Rio Janeiro, *sposato* 9. Gennajo 1790. all'
- 45 Infanta, Carlotta Giovacchina, figlia di Carlo IV. Re di Spagna, *nata* 15. Aprile 1775.

*Suoi Figli.*

- 22 Pietro d' Alcantara, Principe di Beira<sup>2</sup> e Contestabile del Brasile, *nato* 12. Ottobre 1798., *sposato* li 13. Maggio 1817, all'

23 Arciduchessa Leopoldina Carolina Giuseppina, figlia dell' Imperator Francesco d' Austria, nata li 22. Gennajo 1797.

*Loro Figlia.*

1 N. N. . . . . nata il 4. Aprile 1819.

18 Michele, nato 26. Ottobre 1802.

27 Maria Teresa, Principessa di Berra, nata 29. Aprile 1793., vedova di Pietro Carlo, figlio dell' Infante Gabbriello di Spagna.

23 Isabella Maria Francesca, nata 19. Maggio 1797. Regina di Spagna.

20 Maria Francesca, nata 22. Aprile 1800., vedi SPAGNA.

19 Isabella Maria, nata 4. Luglio 1801.

15 Maria Anna Giovanna Giuseppina, nata 26. Luglio 1805.

14 Principessa N. N., nata 23. Dicembre 1806.

*Zie del Re.*

84 Maria Anna Francesca, nata 7. Ottobre 1736.

74 Maria Francesca Benedettina, nata 26. Luglio 1746., vedova di suo Nipote Giuseppe Francesco Saverio, Principe del Brasile 11. Settembre 1798.

PRUSSIA ( *Riformato* ) REGNO.

50 Federigo Guglielmo III. Re, nato 3. Agosto 1770., successo a suo padre il Re

Federigo Guglielmo II. il 16. Novembre 1797. , *vedovo* 19. Luglio 1810. di Luisa Augusta Guglielmina Amalia , figlia del Duca Carlo Luigi Federigo di Mecklenbourg-Strelitz.

*Suoi Figli.*

- 25 Federigo Guglielmo , Principe Reale ,  
nato 15. Ottobre 1795.  
23 Guglielmo Luigi, nato 22. Marzo 1797.  
19 Carlo Alessandro, nato 29. Giugno 1801.  
11 Enrico Alberto, nato 3. Ottobre 1809.  
22 Federiga Luisa Carlotta Guglielmina,  
nata 13. Luglio 1798. , *vedi* RUSSIA.  
17 Federiga Guglielmina Alessandrina Ma-  
ria Elena , nata 23. Febbrajo 1803.  
12 Luisa Augusta Guglielmina Amalia,  
nata 1. Febbrajo 1808.

*Fratelli , e Sorelle del Re.*

- 39 Enrico , Generale d' Infanteria , Gran-  
Maestro dell' Ordine Prussiano di S. Gio-  
vanni , nato 30. Dicembre 1781.  
37 Guglielmo , nato 3. Luglio 1783. , Ge-  
nerale di Cavalleria , *sposato* 12. Gen-  
najo 1804. a  
35 Amalia , figlia di Federigo Luigi Land-  
graviò di Hassia-Homburg , nata 14. Ot-  
tobre 1785.

*Suoi Figli.*

9. Enrico Guglielmo Adalberto , nato  
29. Ottobre 1811.

- 3 N. Principe, nato li 2. Agosto 1817.  
 5 Maria Elisabetta Cristina Vittoria,  
 nata 18. Giugno 1815.  
 46 Federiga Luisa Guglielmina, nata 18.  
 Novembre 1774., Regina dei Paesi Bassi.  
 40 Federiga Cristina Augusta, nata 1. Mag-  
 gio 1780., vedi HASSIA-CASSEL.

*Figli del Fratello, il fu Principe Federigo Luigi Carlo, e di Federiga Carolina Sofia, Principessa di Mecklenburgh-Strelitz, sposata in terze nozze al Duca di Cumberland.*

- 26 Federigo Guglielmo Luigi, nato 30. Ottobre 1794., sposato li 21. Nov. 1817. a  
 21 Guglielmina Luisa, Principessa di Anhalt-Bern bourg, nata 30. Ottobre 1799.  
 24 Federiga Luisa Guglielmina Amalia, nata 30. Settembre 1796., vedi ANHALT-DESSAU.

*Figlia del Re Federigo Guglielmo II. del primo Letto, con Elisabetta Cristina Ulrica, Principessa di Brunswick-Wolfenbittel.*

- 53 Federiga Carlotta Ulrica Caterina, nata 7. Maggio 1767. maritata al Duca di Yorck, vedi GRAN BRETTAGNA.

*Zia.*

- 69 Federiga Sofia Guglielmina, nata 7.

Agosto 1751., *vedova* del Principe Guglielmo V. di Nassau-Horange.

*Vedova del Gran Zio il Principe Augusto Ferdinando* (morto 3. Maggio 1813.

82 Anna Elisabetta Luisa, figlia del Margravio Federigo Guglielmo di Brandern-Bourg-Schwedt, *nata* 22. Aprile 1738.

*Suoi Figli.*

41 Guglielmo Augusto Generale Prussiano, *nato* 19. Settembre 1779.

50 Federiga Dorotea Luisa Filippina, *nata* 24 Maggio 1770., *maritata* al Principe Antonio Enrico Radzivil il 17. Marzo 1796.

*Figlia di Federigo Guglielmo Margr. di Branden-Bourg-Schwedt, e di Sofia Dorotea Maria, Principessa di Prussia.*

82 Anna Elisabetta Luisa, *nata* 22. Aprile 1738., *vedova* del Principe Ferdinando, *vedi di sopra.*



REUSS-EBRESDORF.

*Branca Cadetta C.*

59 Enrico LI., *nato* 16. Maggio 1761., *successo* a suo padre il C. Enrico XXIV. 13. Maggio 1779., *sposato* 16. Agosto 1791. 3



48 Luisa Enrichetta, figlia di Goffredo Adolfo, Conte di Hoyn, nata 30. Marzo 1772.

*Figli.*

23 Enrico LXXII., Principe Ereditario, nata 27. Marzo 1797.

28 Carolina Augusta Luisa, nata 27. Settembre 1792.

20 Sofia Adelaide Enrichetta, nata 28. Maggio 1800.

*Sorelle.*

63 Augusta Carolina, nata 19. Gennajo 1757., vedova del Duca Francesco di Sassonia-Cobourg-Saalfeld.

61 Luisa Cristina, nata 2. Giugno 1759. vedi REUSS-SCHLEITZ HOESTRITZ.



REUSS GREITZ ( *Luterano* ) PRINCIPATO.

30 Enrico XIX., nato 1. Marzo 1790. successo a suo Padre il Principe Enrico XIII. il 29. Gennajo 1817.

*Suo Fratello.*

26 Enrico XX., nato 29. Giugno 1794.

*Madre.*

55 Guglielmina Luisa, figlia del Principe

Carlo di Nassau-Weilbourg , nata 28.  
Settembre 1765. , vedova li 29. Gen-  
najo 1817.

*Zii, e Zie.*

- 69 Enrico XV. , nato 22. Febbrajo 1751.  
Feldzeugmeister al servizio Austriaco.
- 72 Federiga Maria Giovanna, nata 9. Lu-  
glio 1748., vedi HOENLOHOEN-KIBCHBERG.
- 68 Isabella Augusta, nata 7. Agosto 1752 ,  
vedova di Giorgio Guglielmo Bourgra-  
vio di Kirchberg il 7. Febbrajo 1777.
- 64 Ernestina Speranza Vittoria, nata 20.  
Giugno 1756. , vedi ISENBURG-BIRSTEIN.



REUSS-LOBESTEIN.

*Branca Cadetta B.*

- 53 Enrico LIV. , nato 5. Ottobre 1767. ,  
successo a suo cugino il Principe Enrico  
XXXV. in virtù della rinunzia di suo  
Zio il C. Enrico XXI. 31. Marzo 1805. ,  
sposato in seconde nozze il 4. Maggio  
1811. a
- 32 Francesca, figlia di Enrico XLIII, Prin-  
cipe di Reuss-Schleiz-Koestritz , nata 7.  
Dicembre 1788.



REUSS-SCHLEITZ ( *Luterano* ) PRINCIPATO.

*Branca Cadetta A.*

- 68 Enrico XLIII. , nato 27. Febbrajo 1752.

- successo a suo padre Enrico XII. 25. Giugno 1784., *sposato* 10. Giugno 1799. a  
 59 Carolina Enrichetta, figlia del Principe Cristiano Federigo Carlo di Hoenlohe-Kirchberg, *nata* 21. Giugno 1761.

*Suoi Figli.*

- 35 Enrico LVII., Principe Ereditario, *nato* 31. Maggio 1785.  
 31 Enrico LXVII., *nato* 20. Ottobre 1789. Capitano di Cavalleria al Servizio di Prussia.  
 39 Cristina Filippina Luisa, *nata* 29. Settembre 1781.

*Seconda sposa, o vedova del Padre  
 il Conte Enrico XII.*

- 80 Cristina, Ferdinanda, figlia di C. Maurizio Guglielmo d'Isenbouzg Philippseieh, *nata* 24. Agosto 1740., *vedova* 24. Giugno 1784.



REUSS-SCHLEITZ-KOSTRITZ.

*Branca Cadetta.*

- 33 Enrico LXIV. Principe, *nato* 31. Marzo 1787., successo a suo Padre 22. Settembre 1814.

*Madre.*

- 61 Luisa Cristina, figlia del C. Enrico XXIV,

Reuss d'Ebersdorf, *vedova* del Principe Enrico XLIII. 22. Settembre 1814., *nata* 2. Giugno 1759.

*Sorelle.*

38 Carolina Giulia Federiga Augusta, *nata* 25. Aprile 1782.

32 Francesca, *nata* 7. Dicembre 1788., *vedi* REUSS-LOBENSTEIN.

ROMA ( STATO DELLA S. CHIESA  
CATTOLICA ROMANA.)

78 Pio VII. Gregorio Barnaba Chiaramonti ) *nato* in Cesena 14. Agosto 1742. Creato Cardinale 24. febbrajo 1785. Eletto Sommo Pontefice in Venezia li 14. Marzo 1800.

*Cardinali che compongono il Sacro Collegio.*

Cardinali dell'Ordine de'Vescovi.

76 Alessandro Mattei, *nato* in Roma 20. febbrajo 1744. Vescovo d'Ostia e Vellettri, e Decano del Sacro Collegio *creato* 12. Luglio 1779.

76 Giulio Maria della Somaglia, *nato* in Piacenza 29. Luglio 1744. Vescovo Tuscolano, e Vicario di Nostro Signore, Arciprete di S. Gio. Laterano, Vice Cancelliere della S. R. C., Sommista delle Lettere Apostoliche, *creato* 1. Giugno 1795.

- 61 Diego Innico Caracciolo, *nato* nella Città di Martina in Puglia 18. Luglio 1759. Vescovo di Palestina, *creato* 11. Agosto 1800.
- 64 Lorenzo Litta, *nato* in Milano 23. Febbrajo 1756. Vescovo di Sabina, *creato* 23. Febbrajo 1801.
- 73 Michele di Pietro, *nato* in Albano 18. Gennajo 1747. Vescovo di Albano, e Penitenziere Maggiore, *creato* 23. Febbrajo 1801.
- 64 Bartolommeo Pacca, *nato* in Benevento 25. Dicembre 1756. Vescovo Tuscolano, e Camarlingo di S. Chiesa, *creato* 25. Febbrajo 1801.

*Cardinali dell' Ordine de' Preti.*

- 43 Luigi di Borbone, *nato* in Cadahalso in Spagna 21. Maggio 1777. Arcivescovo di Toledo, *creato* 20. Ottobre 1800.
- 84 Giuseppe Firrao, *nato* in Napoli 20. Luglio 1736., *creato* 23. Febbrajo 1801.
- 70 Luigi Ruffo-Scilla, *nato* in S. Onofrio nella Calabria 15. Agosto 1750. Arcivescovo di Napoli, *creato* 23. Febb. 1801.
- 80 Antonio Felice Zondadari, *nato* in Siena 14. Gennajo 1740. Arcivescovo di Siena, *creato* 23. Febbrajo 1801.
- 65 Cesare Brancadoro, *nato* in Fermo 18. Agosto 1755. Vescovo di Fermo, *creato* 23. Febbrajo 1801.
- 64 Giuseppe Spina, *nato* in Sarzana 12.

- Marzo 1756. Arcivescovo di Genova, e Legato di Bologna, *creato* 23. febbrajo 1801.
- 72 Giulio Gabbrielli, *nato* in Roma 20. Luglio 1748., *creato* 23. febbrajo 1801.
- 80 Fr. Carlo Francesco Caselli dei Servi di Maria, *nato* in Alessandria 20. Ottobre 1740., Vescovo di Parma, *creato* 23. febbrajo 1801.
- 57 Giuseppe Fesch, *nato* in Aiaccio 3. Gennajo 1763. Arcivescovo di Lione, *creato* 17. Gennajo 1803.
- 50 Pietro Francesco Galeffi, *nato* in Cesena 27. Ottobre 1770. Segretario dei Memoriali, *creato* 11. Luglio 1803.
- 51 Carlo Opizzoni, *nato* in Milano 15. Aprile 1769. Arcivescovo di Bologna, *creato* 26. Marzo 1804.
- 50 Annibale della Genga Spoletino, *nato* 2. Agosto 1760., *creato* 8. Marzo 1816.
- 71 Pietro Gravina, *nato* in Monte Vago in Sicilia, 26. Dicembre 1749. Arcivescovo di Palermo, *creato* 8. Marzo 1816.
- 81 Domenico Spinucci, *nato* in Fermo 2. Marzo 1739. Arcivescovo di Benevento *creato* 8. Marzo 1816.
- 63 Antonio Gabrielle Severoli, *nato* in Faenza 28. febbrajo 1757. Arcivescovo, Vescovo di Viterbo e Toscanella, *creato* 8. Marzo 1816.
- 62 Giuseppe Morozzo, *nato* in Torino 12. Marzo 1758. Vescovo di Novara, *creato* 8. Marzo 1816.

- 54 Tommaso Arezzo Siciliano, *nato* in Orbetello 17. Dicembre 1756. Legato di Ferrara, *creato* 8. Marzo 1816.
- 62 Fabrizio Sceberas-Testaferrata, *nato* in Malta 20. Aprile 1758. Vescovo di Sinigaglia, *creato* 8. Marzo 1816.
- 59 Francesco Saverio Castiglioni, *nato* in Cingoli 20. Novembre 1761. Vescovo di Cesena, *creato* 8. Marzo 1816.
- 73 Carlo Andrea Pelegallo Fermano, *nato* in Roma 30. Marzo 1747. Vescovo d'Osimo, e Cingoli, *creato* 8. Marzo 1816.
- 76 Benedetto Naro, *nato* in Roma 26. Luglio 1744., *creato* 8. Marzo 1816.
- 63 Francesco Cesarei Leoni, *nato* in Perugia 1. Genajo 1757. Vescovo di Jesi, *creato* 8. Marzo 1816.
- 73 Francesco Antonio Saverio Guardoqui, *nato* in Bilbao in Spagna 9. Ottobre 1747., *creato* 8. Marzo 1816.
- 60 Dionisio Bardaxy-de Azara, *nato* in Pugarrego in Spagna 9. Ottobre 1760, *creato* 8. Marzo 1816.
- 77 Antonio Rusconi Bolognese, *nato* in Cento 19. Giugno 1743. Vescovo d'Imola, *creato* 8. Marzo 1816.
- 62 Emanuelle de Gregorio, *nato* in Napoli 18. Dicembre 1758. Archimandrita di Messina, *creato* 8. Marzo 1816.
- 87 Gio. Batista Quarantotti, *nato* in Roma 27. Settembre 1733., *creato* 8. Marzo 1816.

- 76 Niccola Riganti , *nato* il Molfetta 25. Marzo 1744. Vescovo d' Ancona , *creato* 8 Marzo 1816.
- 48 Giorgio Doria-Panfily , *nato* in Roma 17. Novembre 1772. , *creato* 8. Marzo 816.
- 70 Francesco Fontana de PP. Bernabiti , *nato* in Casal Maggiore 27. Agosto 1750. *creato* 8. Marzo 1816.
- 62 Luigi Ercolani , *nato* in Fuligno 17. Ottobre 1758. , *creato* 8. Marzo 1816.
- 71 Francesco Saverio de Salm , *nato* in Vienna 1. Febbrajo 1749. Vescovo di Gurk in Carintia , *creato* 23. Settembre 1816.
- 77 Paolo Giuseppe Solaro di Villanova Solara , *nato* in San Polten 24. Gennajo 1743. già Vescovo di Aosta del Piemonte , *creato* 23. Settembre 1816.
- 83 Alessandro Angelico de Talleyrand de Perigord , *nato* in Parigi nell' anno 1737. Arcivescovo di Parigi , *creato* 28. Luglio 1817.
- 62 Cesare Guglielmo de la Luzerne , *nato* in Parigi nell' anno 1758. Vescovo di Langres , *creato* 28. Luglio 1817.
- 71 Lodovico Francesco de Beausset , *nato* nella Diogesi di S. Tommaso in Francia nell' Anno 1749 . *creato* 28 Luglio 1817.
- 83 Casimiro Haefelin , *nato* in Minfeld Ducato di Dueponti , 12. Gennajo 1737. , *creato* 28. Luglio 1817.



32 Ridolfo Giovanni Giuseppe Ranieri,  
Arciduca d' Austria Arcivescovo d' Olt-  
muz, nato 8. Gennajo 1788., creato 4.  
Giugno 1819.

62 Carlo de Cunha Patriarca eletto di Li-  
sbona, nato 9. Aprile 1759. creato 27.  
Settembre 1819.

*Cardinali dell' Ordine de' Diaconi.*

71 Antonio Maria Doria-Panfily Genovese,  
nato in Napoli 28. Marzo 1749. Primo  
Diacono, creato 14. Febbrajo 1785.

76 Fabbrizio Ruffo, nato in Napoli 16.  
Sett. 1744., creato 26. Settembre 1791.

63 Ercole Consalvi Romano, nato 8. Giu-  
gno 1757. Segretario di Stato di S. S.,  
creato 11. Agosto 1800.

70 Giuseppe Albani, nato in Roma 13.  
Settembre 1750., creato 23. Febbrajo  
1801.

65 Francesco Guidobono Cavalchini, nato  
in Tortona 4. Dicembre 1755., creato  
24. Agosto 1807.

69 Giovanni Caccia-Piatti, nato in Novara  
8. Marzo 1751., creato 8. Marzo 1816.

56 Stanislao Sauseverino, nato in Napoli  
18. Luglio 1764, creato 8. Marzo 1816.

61 Pietro Vidoni, nato in Cremona 2.  
Settembre 1759. Legato di Forlì, creato  
8. Marzo 1818.

62 Agostino Rivarola, nato in Genova 14.  
Marzo 1758., creato 1. Ottobre 1817.

- 71 Cesare Guetrieri Gonzaga , nato in Mantova 2. Marzo 1749., creato 27. Settembre 1819.



RUSSIA ( Greco ) IMPERO.

- 43 Alessandro Paulowitsch Imperatore , nato 23. Dicembre 1777., successo a suo Padre l' Imperatore Paolo li 24. Marzo 1801. Czar , e Re di Pollonia nel 1815. , sposato 9. Ottobre 1793. a
- 41 Elisabetta Alexiewna , in avanti Luisa Maria Augusta, Sorella di Carlo Luigi, Gran-Duca di Baden , nata 24. Giugno 1779.

*Fratelli , e Sorelle dell' Imperatore:*

- 41 Costantino Cesarowich , Gran-Duca , nato 8. Maggio 1779., sposato 26. Febbrajo 1796. a
- 39 Anna Feodorowna , in avanti Giulia Enrichetta Ulrica , figlia di Francesco Duca di Sassonia Cobourg-Saalfeld , nata 23. Settembre 1781.
- 24 Niccola Paulowitsch , nato 2. Luglio 1796. , sposato li 13. Luglio 1817. a
- 22 Federiga Luisa Carlotta Guglielmina , Figlia di Federigo Guglielmo III. Re di Prussia , nata 13. Luglio 1798.
- 22 Michele Paulowitsch , nato 8. Febbrajo 1798.

- 34 Maria Paulowna, *nata* 16. febbrajo  
1786., *vedi* SASSONIA WEIMAR.  
32 Caterina Paulowna, *nata* 21. Maggio  
1788., *vedi* WURTEMBERG.  
25 Anna Paulowna, *nata* 18. Gennajo  
1795., *vedi* PAESI BASSI.

*Madre.*

- 61 Maria Feodorowna, in avanti Sofia  
Dorotea Augusta, figlia del Duca Fede-  
rigo Eugenio di Wurtemberg, *vedova*  
dell'Imperatore Paolo li 24. Marzo 1801.,  
*nata* 25. Ottobre 1759.

---

SARDEGNA ( *Cattolico* ) REGNO.

- 61 Vittorio Emanuele, Re di Sardegna,  
di Cipro, e di Gerusalemme, Duca di  
Savoja e di Genova, Principe di Pie-  
monte, *nato* 24. Luglio 1759. successo  
al Trono per cessione del suo fratello  
il Re Carlo Emanuele IV. il 4. Giu-  
gno 1802., *sposato* 25. Aprile 1789. a  
47 Maria Teresa Giovanna Giuseppa, Ar-  
ciduchessa d'Austria, *nata* 1. Novem-  
bre 1773.

*Loro Figli.*

- 28 Beatrice Maria Vittoria, *nata* 6. Dicem-  
bre 1792., *sposata* 20. Giugno 1812. all'  
Arciduca Francesco d'Austria, d'Este,  
e di Modana.

17 Maria Teresa Ferdinan-  
 da Felicita Gaetana Pia,  
 promessa sposa all' Infan-  
 te Carlo Lodovico, figlio  
 di S. M. la Duchessa di  
 Lucca. } Gemelle n.  
 19. Set. 1803.

17 Anna Riccarda Carolina  
 Margheritata Pia

8 Maria Cristina Carolina Giuseppa Gae-  
 tana Efisia, nata 14. Novembre 1812,

*Fratelli, e Sorelle.*

55 Carlo Felice Giuseppe Maria, Duca del  
 Genevese, nato 16. Aprile 1765., sposa-  
 to il dì 7. Marzo 1807. a

41 Maria Cristina di Borbone, Infanta  
 delle due Sicilie, figlia di Ferdinando  
 IV., nata 17 Gennajo 1779.

*Vedova di Benedetto Maurizio, Duca di  
 Chabrais, figlio di Carlo Emanuele  
 Avo del Re.*

63 Maria Anna Carolina Gabriella, figlia  
 di Vittorio Amadeo III. Re di Sardegna,  
 nata 17. Dicembre 1757., vedova 10.  
 Gennajo 1808.

SAVOJA-CARIGNANO.

22 Carlo Amadeo Alberto, Principe di  
 Carignano, nato 2. Ottobre 1798., spo-  
 sato il 30. Settembre 1817. a

19 Maria Teresa, Arciduchessa d' Austria,

figlia dell' Arciduca, Gran-Duca di Toscana, *nata* il 21. Marzo 1801.

20 Maria Elisabetta Carlotta Giuseppa Francesca sua sorella, *nata* 13. Aprile 1800.

*Loro Madre.*

41 Maria Cristina Albertina Carolina di Sassonia, Principessa di Curlandia. *nata* 7. Dicembre 1779., *vedova* di Carlo Emanuele Ferdinando Giuseppe Maria Luigi di Savoia, Principe di Carignano il 16. Agosto 1800.



SASSONIA ( *Cattolico* ) REGNO.

*Branca Albertina.*

70 Federigo Augusto Re, *nato* 23. Dicembre 1750., successo a suo Padre l' Elettore Federigo Cristiano il 17. Dicembre 1763., prende la Dignità Reale li 11. Dicembre 1806., *sposato* 17. Gennajo 1769. a

68 Maria Amalia Augusta figlia di Federigo Principe de' Due Ponti, *nato* 10. Maggio 1752.

*Sua Figlia.*

38 Maria Augusta, *nata* 21. Giugno 1782.



*Fratelli, e Sorelle.*

- 65 Antonio, nato 27. Dicembre 1755.,  
sposato in seconde nozze il 18. Ottobre  
1787. a
- 53 Maria Teresa Arciduchessa d' Austria,  
figlia dell' Imperatore Leopoldo II, nata  
14 Gennajo 1767.
- 61 Massimiliano, nato 13. Aprile 1759.,  
vedovo il 1. Marzo 1804. di Carolina Ma-  
ria Teresa, Infanta di Spagna, figlia di  
Ferdinando Duca di Parma.
- Suoi Figli.*
- 23 Federigo Augusto, nato 18. Maggio  
1797., sposato il 26 Settembre 1819.  
a Vienna per Procura a
- 19 Carolina Ferdinanda Teresa Giu-  
seppa Domenica figlia di S. M. l'Im-  
perator d' Austria, nata 8. Aprile 1801.
- 22 Clemente Maria Giuseppe, nato 1.  
Maggio 1798.
- 19 Giovanni Nepomuceno Maria, nato  
12. Dicembre 1801.
- 26 Maria Amalia Federiga Augusta, na-  
ta 10. Agosto 1794.
- 24 Maria Ferdinanda Amalia, nata 27.  
Aprile 1796.
- 21 Maria Anna Carolina, nata 15. No-  
vembre 1799., sposata li 28. Ottobre  
1817 al Principe Ereditario di To-  
scana.
- 17 Maria Giuseppina, nata 6. Dicembre  
1803., vedi Spagna,

63 Maria Amalia, *nata* 26. Settembre 1757., *vedova* del Duca Carlo dei Due Ponti, *vedi* BAVIERA.

59 Maria Anna, *nata* 27. febbrajo 1761.

*Zii, e Zie.*

82 Alberto Duca di Sassonia-Teschen, *nato* 11. Luglio 1738. Feld-Maresciallo dell' Imperatore d' Austria, *vedovo* il 24. Luglio 1798. di Maria Cristina, figlia dell' Imperatore Francesco I.

84 Maria Elisabetta, *nata* 9. Febb. 1736.

80 Maria Cunegunda, *nata* 10. Novembre 1740., Principessa, Abbadessa d' Essen e Thorn.



*Branca Ernestina*

SASSONIA-COBOURG-MEININGEN

( *Luterano* ) DUCATO.

20 Bernardo Duca, *nato* 17. Dicembre 1800, successo a suo Padre il Duca Giorgio il 24. Dicembre 1803. sotto la tutela di sua Madre.

*Sue Sorelle.*

28 Amalia Adelaide Luisa Teresa Carolina, *nata* 13. Agosto 1792., *vedi* GRAN BRETAGNA.

26 Ida, *nata* 25. Giugno 1794., *vedi* SASSONIA-WEIMAR.

*Madre.*

- 57 Luisa Eleonora, figlia di Cristiano Alberto, Principe di Hohenlohe Langenbourg, *nata* 11. Agosto 1763, *vedova* del Duca Giorgio 24. Dicembre 1803., Tutrice, e Reggente,

*Zia.*

- 69 Maria Anna Carlotta Amalia Ernestina, *nata* 11. Settembre 1751., *vedi* SASSONIA-GOTHA.

SASSONIA-GOTHA (*Luterano*) DUCATO.

- 48 Augusto, Duca, *nato* 23. Novembre 1772, successo a suo padre Ernesto II. 20. Aprile 1804., *maritato* in seconde Nozze il 24. Aprile 1802. a

- 49 Carolina Amalia, figlia di Guglielmo, Elettore di Hassia, *nata* 11. Lug. 1771.

*Figlia del primo Letto di Luisa Carlotta Principessa di Mecklembourg-Schwerin.*

- 20 Dorotea Luisa Paolina Carlotta Federiga Augusta, *nata* 21. Dicembre 1800., *sposata* li 31. Luglio 1817. ad Ernesto Duca Regnante di Sassonia-Saalfeld-Cobourg.

*Fratello.*

- 46 Federigo, *nato* 28. Novembre 1774.



- 69 Maria Carlotta Amalia Ernestina, figlia d'Antonio Ulrico, Duca di Sassonia-Meiningen, *nata* 11. Settembre 1751., *vedova* del Duca Ernesto II. 20. Aprile 1804.



SASSONIA HILDBOURGAUSEN (*Luterano*)  
DUCATO.

- 57 Federigo Duca, *nato* 29. Aprile 1763: successo a suo padre il 22. Settembre 1780., *sposato* 3. Settembre 1785. a  
51 Carlotta Giorgina Luisa Federiga, figlia di Carlo Luigi Federigo, Duca di Mechlenbourg-Stielitz, *nata* 17. Novembre 1769.

*Suoi Figli.*

- 31 Giuseppe Giorgio Federigo, Principe Ereditario, *nato* 27. Agosto 1789. *sposato* il 24. Aprile 1817. a  
21. Luisa Amalia Filippina Giuseppina, figlia del Principe Federigo Luigi di Wurtemberg, *nato* li 28. Gennajo 1799.  
24 Giorgio Carlo Federigo, *nato* 24. Luglio 1796.  
19 Federigo Guglielmo Carlo Giuseppe, *nato* 4. Ottobre 1801.

- 16 Eduardo Guglielmo Cristiano , *nato*  
3. Luglio 1804.
- 33 Caterina Carlotta Giorgina , *nata* 17.  
Giugno 1787. , *vedi* WURTEMBERG.
- 28 Teresa Carlotta Luisa Federiga Ama-  
lia , *nata* 8. Luglio 1792. , Principessa  
Reale di Baviera.
- 26 Luisa Carlotta Federiga Amalia A-  
lessandrina , *nata* li 24. Gennajo 1794 ,  
*vedi* NASSAU-WEILBOURG.



SASSONIA-SAALFELD-COBOURG ( *Luterano* )  
DUCATO.

- 36 Ernesto Duca , *nato* 2. Gennajo 1784.  
successo a suo padre il 9. Dicembre  
1806. , *sposato* li 31. Luglio 1817. a
- 20 Luisa Paolina Carlotta Federiga Augu-  
sta , figlia del Duca Regnante di Sassonia-  
Gotha , *nata* li 21. Dicembre 1800.

*Loro Figli.*

- 2 Augusto Ernesto Carlo Alessandro  
Principe Ereditario , *nato* il 21. Giu-  
gno 1818.
- 1 Francesco Augusto Carlo Alberto  
Emanuelle , *nato* li 6. Agosto 1819.

*Fratelli , e Sorelle.*

- 35 Ferdinando Giorgio Augusto , *nato* 28.

Marzo 1785., *sposato* li 2. Genn. 1816.  
ad Antonietta Contessa Koary.

*Loro Figli.*

- 4 Ferdinando, *nato* li 29. Ott. 1816.  
2 Augusto Lodovico Vittorio, *nato*  
li 13. Giugno 1818.
- 30 Leopoldo Giorgio Cristiano Federigo,  
*nato* 16. Dicembre 1790., *vedovoli* 6.  
Novembre 1817. di Carlotta Augusta,  
Principessa di Galles.
- 42 Sofia Federiga Carolina Luisa, *nata*  
18. Agosto 1778., *sposata* 22. Febbrajo  
1804. al Conte Emanuelle di Meusdorf,  
General Maggiore Austriaco.
- 41 Antonietta Ernestina Amalia, *nata* 28.  
Agosto 1779., *vedi* WURTEMBERG.
- 39 Giulia Enrichetta Ulrica, attualmente  
Anna Feodorowna, *nata* 23. Settembre  
1781., *vedi* RUSSIA.
- 34 Maria Luisa Vittoria, *nata* 17. Agosto  
1786. *vedova* del Principe Enrico Carlo  
di Leiningen 4. Giugno 1816., *maritata*  
in seconde nozze a Eduardo Duca di  
Kent, *vedi* GRAN-BRETTAGNA.

*Madre.*

- 63 Augusta Caterina Sofia, figlia d' Enrico  
XXIV., Conte di Reuss d' Ebersdorf,  
*nata* 19. Gennajo 1757., *vedova* del  
Duca Francesco 9. Dicembre 1806.

*Zia.*

- 67 Carolina Ulrica Amalia, *nata* 19. Ottobre 1753., Decana del Capitolo di Genderskeim.



SASSONIA-WEIMAR-EISENACH (*Luterano*)  
DUCATO.

- 63 Carlo Augusto, Gran-Duca, *nato* 3. Settembre 1757., successo a suo padre il 28. Maggio 1758., dichiarato Maggiore 3. Settembre 1775., prende il titolo di Gran-Duca nel 1815., *sposato* 3. Ottobre 1775., a  
63 Luisa, figlia del Landgravio Luigi IX. di Hassia Darmstadt, *nata* 30. Gennajo 1757.

*Suoi Figli.*

- 37 Carlo Federigo, Principe Ereditario, *nato* 2. febbrajo 1783., *sposato* 3. Agosto 1804. a  
34 Maria Paulowna, figlia dell' Imp. Paolo I. di Russia, *nata* 16. febbrajo 1786.

*Suoi Figli.*

- 12 Maria Luisa Alessandrina, *nata* 3. febbrajo 1808.  
9 Maria Luisa Augusta Caterina, *nata* 30 Settembre 1811.  
28 Carlo Bernardo, *nato* 30. Maggio 1792. *sposato* il 21. Aprile 1816. a

26 Ida, Principessa di Sassonia Cobourg-Meiningen, *nata* 25. Giugno 1794.

*Loro Figlia.*

3 Luisa Guglielmina Adelaide, *nata* 31. Marzo 1817.



SCHWARZBOURG-ROUDOLSTADT (*Luterano*)  
PRINCIPATO.

- 27 Federigo Guntero, *nato* 6. Novembre 1793., successo a suo padre il 28. Aprile 1807. sotto la tutela di sua Madre, prende lui stesso il governo il 6. Novembre 1814., *sposato* il 15. Aprile 1816. a  
27 Amalia Augusta, figlia di Federigo Principe Ereditario d'Ahnalt-Dessau, *nata* 18. Agosto 1793.

*Fratelli, e Sorelle.*

- 22 Alberto, *nato* 30. Aprile 1798.  
25 Tecla, *nata* 23. Febbrajo 1795.

*Madre.*

- 49 Carolina Luisa, figlia di Federigo Guglielmo Cristiano, Landgravio di Hassia-Hombourg, *nata* 26. Agosto 1771, *vedova* del Principe Luigi Federigo il 28. Aprile 1807.

*Zio, e Zia.*

- 49 Carlo Guntero, *nato* 13. Agosto 1771., *sposato* 19. Giugno 1793. a

- 48 Luisa Ulrica, figlia di Federigo Luigi Guglielmo Cristiano, Landgravio di Hessa-Hombourg, nata 26. Ottobre 1772.

*Suoi Figli.*

- 19 Francesco Federigo Adolfo, nato 27. Settembre 1801.  
 14 Maria Guglielmo Federigo, nato 21. Maggio 1806.  
 16 Carolina, nata 4. Aprile 1804.  
 11 Maria, nata 6. Aprile 1809.  
 46 Guglielmina Federiga Carolina, nata 21. Giugno 1774., vedi SCHWARZBOURG-SONDERSHAUSEN.



SCHWARZBOURG-SONDERSHAUSEN (Lut.)  
 PRINCIPATO.

- 60 Guntero Federigo Carlo, Principe, nato 5. Dicembre 1760., successo a suo Padre li 14. Ottobre 1794., sposato 23. Giugno 1799. a  
 46 Guglielmina Federiga Carolina, figlia del Principe Federigo Carlo di Schwarzbourg-Roudostadt, nata 21. Giug. 1774.

*Suoi Figli.*

- 19 Guntero Federigo Carlo, Principe Ereditario, nato 24. Settembre 1801.  
 20 Emilia Federiga Carolina, nata 23. Aprile 1800.

*Fratelli, e Sorelle.*

- 53 Guntero Alberto Augusto, *nato* 6. Settembre 1767.  
 48 Giovan Carlo Guntero, *nato* 24. Giugno 1772., *sposato* 5. Luglio 1811. a  
 29 Gunterina, Federiga Carlotta Albertina  
 figlia del Principe Federigo Carlo Alberto  
 di questa casa, *nata* 24. Gennajo 1791.

*Sue Figlie.*

- 7 Luisa Federiga Albertina Paolina,  
*nata* 12. Marzo 1813.  
 4 Carlotta Federiga Amalia Albertina,  
*nata* 7. Settembre 1816  
 51 Carolina Augusta Albertina, *nata* 19.  
 Febbrajo 1769. Decana del Capitolo di  
 Herford.  
 49 Albertina Guglielmina Amalia, *nata* 5.  
 Aprile 1771., *maritata* li 18. Marzo  
 1795. al Conte Ferdinando Federigo Au-  
 gusto di Wurtemberg; separata.

*Vedova dello Zio il Principe Augusto*

- 74 Cristina Elisabetta Albertina, figlia di  
 Vittorio Federigo Principe d' Anhalt-  
 Bernbourg, *nata* 14. Novembre 1746.,  
*vedova* 10. Febbrajo 1806.

*Sua Figlia.*

- 52 Albertina Carlotta Augusta, *nata* 1.  
 Febbrajo 1768., *vedi* WALDECK.

*Figlia del fu Principe Federigo Carlo Alberto, figlio dello stesso Principe.*

- 29 Gunterina Federiga Carlotta Albertina, nata 24. Gennajo 1791., *maritata* al Principe Giovanni Carlo di questa casa, *vedi sopra.*



SICILIA ( *Cattolico* ) REGNO.

- 69 Ferdinando I., Infante di Spagna, Re del Regno delle due Sicilie in conseguenza del Trattato di Vienna, e per sua propria Legge del dì 8. Dicembre 1816., *nato* il 12. Gennajo 1751., *vedovo* li 8. Settembre 1814. di Maria Carolina Arciduchessa d' Austria, figlia dell' Imperatore Francesco I., successo al Trono li 6. Ottobre 1759. per cessione del Re di Spagna suo Padre col titolo allora di Ferdinando IV. Re delle due Sicilie.

*Suoi Figli.*

- 43 Francesco Gennaro Giuseppe, Principe Reale, assume il titolo di Duca di Calabria, *nato* 19. Agosto 1777., *sposato* in seconde nozze il 6. Luglio per procura, e il 6. Ottobre 1802. in persona a  
 31 Maria Isabella, Infanta di Spagna, figlia di Carlo IV. Re di Spagna, *nata* 6. Luglio 1789., Duchessa di Calabria.



*Figlia del primo Letto di Maria Clementina; figlia di Leopoldo II. Imperatore, morta il 15. Novembre 1801.*

22 Maria Carolina Teresa Luisa, nata 5. Novembre 1798., vedi FRANCIA.

*Figli del secondo Letto.*

10 Don Ferdinando, nato 12. Genajo 1810., Duca di Noto.

9 Don Carlo, nato 10. Ottobre 1811., Principe di Capua.

7 Don Leopoldo, Conte di Siracusa, nato 22. Maggio 1813.

4 Don Antonio, nato 23. Settembre 1816. Conte di Lecce.

16 Donna Luisa Carolina, nata 24. Ottobre 1814., vedi SPAGNA.

14 Donna Maria Cristina, nata 27. Aprile 1806.

2 Maria Amalia, nata 25. febbrajo 1818.

30 Don Leopoldo Giuseppe Michele, assume il titolo di Principe di Salerno, nato 2. Luglio 1790., sposato il 28. Luglio 1816. a

22 Maria Clementina Francesca, figlia dell'Imperatore Francesco d' Austria. nata 1. Marzo 1798., Principessa di Salerno.

41 Maria Cristina Teresa, nata 17. Genajo 1779., maritata a Carlo Felice, Duca del Genevese, vedi SARDEGNA.

- 38 Maria Amalia, nata 26. Aprile 1782.  
maritata al Duca d' Orleans, vedi  
FRANCIA.



SPAGNA (*Cattolico*) REGNO.

- 36 Ferdinando VII. Re, nato 14. Ottobre  
1784., monta sul Trono per la renunzia  
fattali dal suo Genitore il 19 Marzo  
1808, vedovo il 21. Maggio 1806. di  
Maria Antonietta Teresa, figlia del Re  
Ferdinando IV. delle due Sicilie, e il  
di. . . . . di Isabella Maria France-  
sca, figlia del Re di Portogallo, sposato  
per procura a Dresda il 28. Agosto 1819. a  
17 Maria Giuseppina figlia del Principe  
Massimiliano di Sassonia, nata 6. Di-  
cembre 1803.

*Loro Figli.*

- 3 N. Principe Ereditario, nato li . . .  
1817

*Fratelli, e Sorelle di S. M.*

- 32 Carlo Isidoro, Infante, nato 29. Mar-  
zo 1788., sposato il 29. Settembre  
1816 a  
20 Maria Francesca, figlia del Re di Por-  
togallo, nata 22. Aprile 1800.

*Loro Figlio.*

- 2 Carlo Luigi Maria Ferdinando, In-  
fante, nato li 31. Gennajo 1818.

- 26 Francesco di Paola , Infante , *nato* 10. Marzo 1794., *sposato* il 15. Aprile 1819. a  
 16 Luisa Carolina figlia del Principe Reale del Regno delle due Sicilie , Duca di Calabria ec.  
 45 Carlotta Giovacchina , Infanta , *nata* 25. Aprile 1775., *vedi* PORTOGALLO.  
 38 Maria Luisa Giuseppina , Regina , Infanta , *nata* 6. Luglio 1782., *vedi* LUCCA.  
 31 Maria Isabella, Infanta, *nata* 6. Luglio 1789., *vedi* SICILIA.

*Genitori di S. M.*

- 72 Carlo IV. Re , *nato* 12. Novem. 1748., *renunziò* a suo figlio il 19. Marzo 1808. *vedovo* il 5. Gennajo 1819. di Luisa Maria Teresa , figlia del Duca D. Filippo di Parma, *nata* 9. Dicembre 1751.

*Zii.*

- 69 Ferdinando IV., Re del Regno delle due Sicilie , *nato* 12. Gennajo 1751., *vedi* SICILIA.  
 65 Antonio Pasquale , Infante , *nato* 31. Dicembre 1755., *vedovo* di sua Nipote l' Infanta Maria Amalia li 27. Luglio 1798.

*Vedova dell' Infante Pietro , figlio del Principe Gabbriello, Zio del Re, morto li 4. Luglio 1812.*

- 27 Teresa, figlia del Re di Portogallo, *nata* 29. Aprile 1793.

*Figlio del fu Infante D. Pietro.*

9 Sebastiano Maria , nato 4. Novembre 1811.

*Famiglia del fu Infante D. Ferdinando  
Duca di Parma. vedi LUCCA.*



SVEZIA ( *Luterano* ) REGNO.

- 36 Carlo XIV. Re, nato 26. Gennajo 1764, succeduto al Re Carlo XIII. li 5. Febbrajo 1818. *sposato* li 16. Agosto 1793 a  
39 Eugenia Bernardina desiderata, *nata* Clary, *nata* 8. Novembre 1781.

*Suo Figlio.*

21 Giuseppe Francesco Oscar , Duca di Sudermania, *nato* 4. Luglio 1799.

*Sorelle del Re Carlo XIII.*

67 Sotia Albertina, *nata* 8. Ottobre 1753., Principessa, Abbadessa di Quedlinbourg.

*Figlio del Re Carlo III.*

42 Gustavo IV. Adolfo , *nato* 1. Novembre 1778. , Re di Svezia dopo il 29. Marzo 1792. fino al 6. Giugno 1809. in cui dimesse la Corona, *sposato* 31. Ottobre 1797. a

39 Federiga Dorotea Guglielmina, Sorella di Carlo Luigi, Gran-Duca di Baden, *nata* 12. Marzo 1781.

*Suoi Figli.*

- 21 Gustavo, *nato* 9. Novembre 1799.  
 19 Sofia Guglielmina, *nata* 31. Maggio 1801., *vedi* BADEN.  
 15 Amalia Maria Carlotta, *nata* 22. Febbrajo 1805.  
 13 Cecilia, *nata* 21. Giugno 1807.



TOSCANA ( *Cattolico* ) GRAN-DUCATO.  
 ( *Vedi pag. 25.* )



TURCHIA ( *Maomettano* ) IMPERO.

- 35 Mahmud II. Imperatore, Nipote dell' Imperatore Selim II. *nato* 20. Luglio 1785., proclamato Imperatore 28. Luglio 1808.

*Suo Figlio.*

- 17 Abdul Hamid, *nato* 6. Marzo 1813.,  
 e alcune figlie.



WALDECK ( *Luterano* ) PRINCIPATO.

- 31 Giorgio Federigo Enrico, *nato* 20. Settembre 1789., successo a suo Padre il Principe Giorgio 9. Settembre 1813.

*Fratelli, e Sorelle.*

- 30 Federigo Luigi Uberto, *nato* 3. Novembre 1790.  
 22 Wolrado Giorgio Carlo, *nato* 25. Aprile 1798.  
 17 Carlo Cristiano, *nato* 12. Aprile 1803.  
 11 Ermanno Ottone Cristiano, *nato* 12. Ottobre 1809.  
 24 Ida Carolina Luisa, *nata* 26. Settembre 1796., *vedi* LIPPE SCHAMBOURG.  
 19 Carolina Federiga Metilde, *nata* 10. Aprile 1801., *vedi* WURTEMBERG.

*Madre.*

- 52 Albertina Carlotta Augusta, figlia d' Augusto, Principe di Schwarzbourg Sonderchausen, *nata* 1. Febbrajo 1768., *vedova* del Principe Giorgio 9. Settembre 1813.

WURTEMBERG ( *Luterano* ) REGNO.

- 39 Guglielmo, Re di Wurtemberg, e Duca Sovrano di Svezia, e di Teck, *nato* 27. Settembre 1781., *successo* a suo Padre il Re Federigo il 30. Ottobre 1816., *vedovo* il 9. Gennajo 1819. di Caterina Paulowna, figlia dell' Imperator Paolo di Russia.

*Sue Figlie.*

- 4 Maria Federiga Carlotta, nata 30.  
Ottobre 1816.  
2 Sofia Federiga Metilde, nata 17.  
Giugno 1818.

*Fratello, e Sorella del Re.*

- 35 Paolo Carlo Federigo Augusto, nato 19.  
Gennajo 1785, sposato 28. Settembre  
1805. a  
33 Caterina Carlotta Giorgina, figlia di  
Federigo, Duca Regnante di Sassonia-  
Hildbourghausen, nata 17. Giugno 1787.

*Suoi Figli.*

- 12 Federigo Carlo Augusto, nato 21.  
Febbrajo 1808.  
7 Federigo Augusto Eberardo, nato  
24. Gennajo 1813.  
13 Federiga Carlotta Maria, nata 9.  
Gennajo 1807.  
10 Paolina Federiga Maria, nata 25.  
Febbrajo 1810.  
37 Federiga Caterina Sofia Dorotea, nata  
21. Febbrajo 1783., maritata al Prin-  
cipe Girolamo di Montfort.

*Vedova del Defunto Re Federigo.*

- 54 Carlotta Augusta Metilde, figlia del Re  
Giorgio III. della Gran-Brettagna, nata  
29. Settembre 1766., vedova il 30. Ot-  
tobre 1816.

40 Enrichetta , figlia del Principe Carlo di Nassau-Weilbourg , *nata* 22. Apr. 1780., *vedova* il 20. Settembre 1817. del Duca Federigo Luigi Alessandro, Zio del Re.

*Suoi Figli.*

16 Alessandro Luigi Paolo Costantino , *nato* 9. Settembre 1804.

23 Maria Dorotea Guglielmina Carolina , *nata* 1. Novembre 1797., *vedi* AUSTRIA.

21 Luisa Amalia Guglielmina Filipina , *nata* 28. Gennajo 1799., *sposata* li 24. Aprile 1817. al Principe Ereditario di Sassonia-Hildbourghausen.

20 Paolina Luisa Teresa , *nata* 11. Settembre 1800.

18 Elisabetta Alessandrina Costanza , *nata* 27. febbrajo 1802.

*Figlio del fu Duca Ferdinando Luigi , e della sua prima moglie Maria , figlia del Principe Adamo Czartevvity.*

28 Adamo Carlo Guglielmo Stanislao Eugenio , *nato* 16. Gennajo 1792. Luogotenente-Generale di Wurtemberg.

62 Eugenio Federigo Enrico , *nato* 21. Novembre 1758. , *sposato* 2. Gennajo 1787. a

56 Luisa , Principessa di Stolberg-Gedern,



*vedova* del Duca Augusto Federigo Carlo di Sassonia-Meiningen, *nata* 13. Ottobre 1764.

*Suoi Figli.*

- 32 Federigo Eugenio Carlo Paolo, *nato* 8. Gennajo 1788., *sposato* li 20. Aprile 1817. a
- 19 Carolina Federiga Matilde, sorella del Principe Regnante di Waldeck, *nata* 10. Aprile 1801.
- 23 Federigo Paolo Guglielmo, *nato* 27. Giugno 1797.
- 31 Federiga Sofia Dorotea Maria Luisa, *nata* 4. Giugno 1789., *vedi* HOHENLOHE-INGELFINGEN.
- 59 Guglielmo Federigo Filippo, *nato* 27. Dicembre 1761., Feld-Maresciallo nell' Armata del Re suo Fratello, e Ministro della Guerra, *sposato* 23. Agosto 1800. a
- 43 Federiga Francesca Guglielmina, Contessa di Rhodis de Tundersfel, *nata* 21. Gennajo 1777.
- Suoi Rigli, ( che portano il titolo di Conte di Wurtemberg. )*
- 19 Cristiano Federigo Alessandro, *nato* 5. Novembre 1801.
- 10 Federigo Guglielmo Alessandro Ferdinando, *nato* 6. Luglio 1810.
- 6 Federigo Alessandro Francesco Costantino, *nato* 6. Febbrajo 1814.
- 5 Federiga Maria Alessandra Carlotta, *nata* 29. Maggio 1815.

- 67 Ferdinando Federigo Augusto, Feld-Maresciallo nelle Armate Austriache, Governatore dell' Alta, e Bassa Austria, *nato* 22. Ottobre 1763., *sposato in seconde nozze* li 23. Febbrajo 1817. a  
Paolina, Figlia di Francesco Giorgio Carlo, Principe di Metternich.
- 49 Alessandro Federigo, *nato* 24. Aprile 1771., Generale di Cavalleria al servizio della Russia, Governatore di Livonia, d' Estonia e di Curlandia, *sposato* 27. Novembre 1798. a
- 41 Antonietta Ernestina Amalia, figlia del Duca Francesco di Sassonia-Cobourg, *nata* 28. Agosto 1779.

*Suoi Figli.*

- 16 Ernesto, *nato* nel mese di Dicembre 1804.
- 21 Antonietta Federiga Augusta Maria Anna, *nata* 17. Settembre 1799.  
Principessa N. N., *nata* . . .
- 48 Enrico Federigo Carlo, *nato* 3. Luglio 1772., Luogotenente Generale nell' Armata del Re di Wurtemberg.
- 61 Sofia Dorotea Augusta Luisa ( Maria Feodorowna ) *nata* 25. Ottobre 1759.,  
*vedi* RUSSIA.

## I N D I C E

## DELLE CASE REGNANTI



## A

Albertina, Branca Albertina di Sassonia, <i>vedi Sassonia Regno</i> . . . . .	95
Anhalt-Bernbourg, Ducato . . . . .	27
Anhalt-Bernbourg Schanmbourg, Principato . . . . .	28
Anhalt-Dessau, Ducato . . . . .	28
Anhalt-Koethen, Ducato . . . . .	29
Anhalt-Pless, Principato . . . . .	30
Anhalt-Zerbst, Principato . . . . .	31
Augustenbourg, <i>vedi Holstein-Sonderbourg-Augustenbourg</i> . . . . .	63
Austria, Impero . . . . .	31

## B

Baden, Gran-Ducato . . . . .	35
Baviera, Regno . . . . .	37
Beck, <i>vedi Holstein-Sonderbourg-Beck</i> . . . . .	64
Bernbourg, <i>vedi Anhalt-Bernbourg</i> . . . . .	27
Bernbourg-Schaumbourg, <i>vedi Anhalt-Bernbourg-Schaumbourg</i> . . . . .	28

Bevern , Brunswick Bern , <i>vedi Brunswick-Wolfenbittel</i> . . . . .	40
Birkenfeld , Branca Palatina dei Due Ponti Birkenfeld , <i>vedi Baviera</i> . . . . .	37
Bourbon-Condè seconda Branca della Casa di Francia , <i>vedi Francia</i> , . . . . .	43
Branca Albertina di Sassonia , <i>vedi Sassonia Regno</i> . . . . .	95
Branca Elottorale Palatina di Neubourg-Soulzbach , <i>vedi Baviera</i> . . . . .	37
Branca Ernestina di Sassonia , <i>vedi Sassonia Cobourg-Meiningen</i> . . . . .	97
Branca Palatina dei Due Ponti Birkenfeld , <i>vedi Baviera</i> . . . . .	37
Branche Ducali di Baviera , <i>vedi Baviera</i> . . . . .	37
Brunswick-Bevern , <i>vedi Brunswick-Wolfenbittel</i> . . . . .	40
Brunswick - Luembourg , <i>vedi Gran Bretagna</i> . . . . .	46
Brunswick-Wolfenbittel , Ducato . . . . .	40

## C

Cassel , <i>vedi Hassia Cassel</i> . . . . .	49
Cobourg , Meiningen , <i>vedi Sassonia-Cobourg-Meiningen</i> . . . . .	97
Cobourg-Saalfeld , <i>vedi Sassonia-Cobourg-Saalfeld</i> . . . . .	100
Condè , Bourbon-Condè , <i>vedi Francia</i> . . . . .	43

## D

Danimarca , Regno . . . . .	42
-----------------------------	----

Darmstadt, <i>vedi Hassia-Darmstadt</i> . . . . .	52
Dessau, <i>vedi Anhalt-Dessau</i> . . . . .	28
Detmold, <i>vedi Lippe-Detmold</i> . . . . .	67
Due Ponti, Branca Palatina dei due Ponti Birkfeld <i>vedi Baviera</i> . . . . .	37
Due Sicilie, <i>vedi Sicilia</i> . . . . .	106

## E

Ebersdorf, <i>vedi Reuss-Ebersdorf</i> . . . . .	82
Eisenach, <i>vedi Sassonia-Weimar-Ei- senach</i> . . . . .	102
Ernestina, Branca Ernestina di Sasso- nia, <i>vedi Sassonia Cobourg-Mei- ningen</i> . . . . .	97

## F

Francia, Regno . . . . .	43
--------------------------	----

## G

Gluckbourg, <i>v. Holstein-Gluckbourg</i> . . . . .	61
Gotha, <i>vedi SassoniaGotha</i> . . . . .	98
Gottorp, <i>vedi Holstein-Gottorp-Ol- denbourg</i> . . . . .	61
Gran-Brettagna, Regno . . . . .	46
Greitz, <i>vedi Reuss-Greitz</i> . . . . .	83

## H

Hannover, <i>vedi Gran Brettagna</i> . . . . .	46
--	----

Hassia ( Cassel ) Elettorato . . . . .	49
Hassia-Darmstadt , Gran-Ducato . . . . .	52
Hassia-Hombourg . . . . .	53
Hassia-Philippsthal . . . . .	55
Hassia-Rotembourg . . . . .	57
Hechingern , <i>vedi Hohenzollern He-</i> <i>chingern</i> . . . . .	58
Hildbourgausen , <i>vedi Sassonia-Hild-</i> <i>bourgausen</i> . . . . .	99
Hohenzollern Hechingern , Principato .	58
Hohenzollern-Sigmaringen , Principato .	60
Holstein-Glucksbourg , Ducato . . . . .	61
Holstein-Gottorp-Oldenbourg , Ducato .	61
Holstein-Sonderbourg-Augustembourg , Ducato . . . . .	63
Holstein-Sondernbourg-Beck . . . . .	64
Hombourg , <i>vedi Hassia Hombourg</i> .	53

## I

Inghilterra , <i>vedi Gran-Brettagna</i> .	46
--	----

## K

Koethen , <i>vedi Anhalt Koethen</i> . . . . .	29
Kostriz , <i>vedi Reuss Schleitz-Kostritz</i> .	85

## L

Liechtenstein , Principato . . . . .	65
Lippe-Detmold , Principato . . . . .	67
Lippe-Schaumbourg , Principato . . . . .	68

Lobestein , <i>vedi Reuss-Lobenstein</i> . . . . .	84
Lucca , Principato . . . . .	69
Lunebourg , Brunswick - Lunebourg , <i>vedi Gran-Brettagna</i> . . . . .	46

## M

Massa , e Carrara , Ducato . . . . .	70
Mecklenbourg - Schwerin , Grandu- cato . . . . .	70
Mecklenbourg-Strelitz , Granducato . . . . .	72
Meiningen , <i>vedi Sassonia-Cobourg- Meiningen</i> . . . . .	97
Modena , Ducato . . . . .	73

## N

Napoli , <i>vedi Sicilia</i> . . . . .	106
Nassau-Orange , <i>vedi Paesi Bassi</i> . . . . .	77
Nassau-Saarbruck , Principato . . . . .	74
Nassau Usingen , Ducato . . . . .	74
Nassau-Weilbourg , Principato . . . . .	75
Neubourg-Soulzhac , Branca Elettorale Palatina di Neubourg Soulzbac , <i>vedi Baviera</i> . . . . .	37

## O

Oldenbourg , <i>vedi Holstein-Gottorp- Oldenbourg</i> . . . . .	61
Orange , Nassau-Orange , <i>vedi Paesi Bassi</i> . . . . .	77

Orleans , prima Branca della Casa di Francia , <i>vedi Francia</i> . . . . .	43
--	----

## P

Paesi Bassi , Regno . . . . .	77
Palatina , Branca Elettorale Palatina di Neubourg Soulabach , <i>vedi Baviera</i> . . . . .	37
Palatina , Branca Palatina dei Due Ponti Birkenfeld , <i>vedi Baviera</i> . . . . .	37
Parma , Ducato . . . . .	78
Philippsthal , <i>vedi Hassia e Philippsthal</i> . . . . .	55
Pless , <i>vedi Anhalt Pless</i> . . . . .	30
Porta Ottomanna , <i>vedi Turchia</i> . . . . .	111
Portogollo , Regno . . . . .	73
Prussia , Regno . . . . .	79

## R

Reuss-Ebersdorf , Principato . . . . .	82
Reuss-Greitz , Principato . . . . .	83
Reuss-Lobenstein , Principato . . . . .	84
Reuss-Schleitz , Principato . . . . .	84
Reuss-Schleitz-Kostritz , Principato . . . . .	85
Roma , Stato della Chiesa . . . . .	86
Rotembourg , <i>vedi Hassia Rotembourg</i> . . . . .	57
Roudolstadt , <i>vedi Schwarzbourg-Roudolstadt</i> . . . . .	103
Russia , Impero . . . . .	92



## S

Saalfeld-Cobourg, <i>vedi Sassonia-Saalfeld-Cobourg</i> . . . . .	100
Saarbruck, <i>vedi Nassau-Saarbruck</i> . . . . .	74
Sardegna, Regno . . . . .	93
Sassonia, Regno . . . . .	95
Sassonia-Cobourg-Meiningen, Ducato . . . . .	97
Sassonia-Gotha, Ducato . . . . .	98
Sassonia Hildbourghausen, Ducato . . . . .	99
Sassonia-Saalfeld Cobourg, Ducato . . . . .	100
Sassonia Weimar-Eisenach, Ducato . . . . .	102
Savoia-Carignano, <i>vedi Sardegna</i> . . . . .	93
Schaumbourg, <i>vedi Anhalt - Bernbourg Schaumbourg</i> . . . . .	28
Schaumbourg, <i>vedi Lippe - Schaumbourg</i> . . . . .	68
Schleitz, <i>vedi Reuss-Schleitz</i> . . . . .	84
Sckleitz Kostriz, <i>vedi Reuss-Schleitz-Kostriz</i> . . . . .	85
Schwarzbourg - Roudolstadt, Principato . . . . .	103
Schwarzbourg-Sondershausen, Principato . . . . .	104
Schwerin, <i>vedi Mecklenbourg - Schwerin</i> . . . . .	70
Sicilia, Regno . . . . .	106
Sigmaringen, <i>vedi Hoenzollern Sigmaringen</i> . . . . .	60
Sondernbourg - Augustenbourg, <i>vedi Holstein Sonderbourg - Augustenbourg</i> . . . . .	63

Sonderbourg-Beck, <i>vedi Holstein Sonderbourg Beck</i> . . . . .	64
Sondershausen, <i>vedi Schwarzbourg-Sondershausen</i> . . . . .	104
Soulzbach, Branca Elettorale Palatina di Reubourg-Soulzbac, <i>v. Baviera.</i>	37
Spagna, Regno . . . . .	108
Strelitz, <i>vedi Mecklenbourg Strelitz</i> .	72
Svezia, Regno . . . . .	110

## T

Toscana, Gran-Ducato. . . . .	25
Turchia, Impero . . . . .	111

## U

Usigen, <i>vedi Nassau-Usingen</i> . . . .	74
--	----

## W

Waldeck, Principato . . . . .	111
Weilbourg, <i>vedi Nassau-Weilbourg</i> .	75
Weimar-Eisenach, <i>vedi Sassonia Weimar-Eisenach</i> . . . . .	102
Wolfenbittel, <i>vedi Brunswick Wolfenbittel</i> . . . . .	40
Wurtemberg, Regno . . . . .	112

## Z

Zerbst, <i>vedi Anhalt-Zerbst</i> . . . .	31
---	----

S T A T O  
DELLA CORTE DI S. A. I. E R.  
IL SERENISSIMO  
GRAN-DUCA DI TOSCANA.

STATO

LIBRA COPIE DI S. A. A. E. R.

IN S. A. A. E. R.

GRAN BIBLIOTECA TORINNA

## CARICHE DI CORTE

*Maggiordomo Maggiore*

S. E. il Sig. Principe Balì Don Giuseppe Rospigliosi, Principe dell'Impero Austriaco, Ciambelano e Consigliere Intimo di S. M. I. e R. A., Cav. dell' Insigne Ordine del Toson d'Oro, Cavalier Gran Croce degli Ordini di S. Giuseppe di Toscana, e di S. Stefano d' Ungheria, e Consigliere Intimo Attuale di Stato, e Finanze di S. A. I. e R. ec. ec.

*Gran Ciambelano*

S. E. il Sig. Cav. Senatore Amerigo Antinori, Cav. Gran Croce degli Ordini di S. Giuseppe di Toscana, e di Leopoldo d' Austria, e Consigliere Intimo attuale di Stato, e di Finanze di S. A. I. e R.

*Cavallerizzo Maggiore*

S. E. il Sig. Cav. Balì Niccolò Martelli, Cav. Gran Croce degli Ordini di San Giuseppe di Toscana, e della Corona di Ferro, Consigliere di Stato, e Ciambelano di S. A. I. e R.

CAMERA DI S. A. I. e R. IL SERENISSIMO  
GRAN-DUCA DI TOSCANA.

*Gran Ciambelano*

S. E. il Sig. Cav. Senatore Amerigo Antinori,

*Ciamberrani*

- Sig. Tenente Generale Conte Cav. Rinaldo Strasoldo di Villanuova.
- Sig. Maggior Conte Gio. Batt. Vecchiètti
- Sig. Senat. Cav. Priore Marco Covoni Girolami Bettoni, Commendatore dell'Ordine di S. Giuseppe.
- Sig. Cav. Alessandro Sansedoni.
- Sig. Cav. Galgano Saracini.
- Sig. Marchese Tommaso Corsi.
- Sig. Cav. Senator Silvestro Aldobrandini.
- Sig. Cav. Tommaso Luigi Tommasi.
- Sig. Tenente Generale Conte Orso d'Elci.
- Sig. Cav. Francesco Franceschi Galletti, Commendatore dell'Ordine di S. Giuseppe.
- S. E. il Sig. Prior Consig. Principe Don Tommaso Corsini.
- Sig. Marchese Lodovico Busca.
- S. E. il Sig. Consig. Commend. Cav. Francesco Alamanno De' Pazzi.
- Sig. Senator Marchese Francesco Ubaldo Feroni.
- S. E. il Sig. Consig. Senator Cav. Priore Averardo Serristòri.
- S. E. il Sig. Consig. Senator Cav. Gio. degli Alessandri, Commendatore degli Ordini di S. Giuseppe di Toscana, e della Corona di Ferro.
- Sig. Cav. Filippo Guadagni.
- Sig. Marchese Gio. Battista Andrea Bourbon del Monte, Cav. Gran Croce dell'Ordine di S. Giuseppe.

- Sig. Cav. Gio. Francesco Mastiani Brunacci.
- Sig. Cav. Ranieri Lorenzani Ghettoni, Gran-  
Contestabile dell'Ordine di S. Stefano  
P. e M.
- S. E. il Sig. Cav. Consig. Vittorio Fos-  
sombrowni, Cav. Gran Croce degli Or-  
dini di S. Giuseppe di Toscana, e di  
Leopoldo d' Austria.
- Sig. Cav. Antonio de' Marchesi Alber-  
gotti.
- S. E. il Sig. Consig. D. Neri de' Principi  
Corsini, Cav. Gran Croce dell'Ordine  
di S. Giuseppe.
- S. E. il Sig. Consigliere Duca Ferdinando  
Strozzi Commendatore dell'Ordine di  
Leopoldo di Austria.
- Sig. Generale Maggiore Cav. Gherardo  
Maffei.
- Sig. Duca di Zagarolo Principe di Casti-  
glione, Commendatore dell'Ordine di  
Leopoldo d' Austria.
- S. E. il Sig. Marchese Carlo Araldi Tor-  
resini, Cav. Gran Croce dell'Ordine  
di S. Giuseppe.
- Sig. Conte Giulio Paniera di Zoppola.
- Sig. Augusto di Adelsheim.
- Sig. Enrico di Bastheim.
- Sig. Filippo Carlo di Bibra.
- Sig. Francesco Barone di Bodeck di El-  
gau, Commendatore dell'Ordine di S.  
Giuseppe.
- Sig. Federico, Sigismondo, Ernesto, Ba-  
rone di Crailsheim.

- Sig. Cristiano , Federigo Ernesto, Barone  
 di Crailsheim.
- Sig. Francesco Alessandro di Drachsdorf.
- Sig. Federigo Barone di Franckenstein.
- Sig. Anselmo Barone di Franckenstein.
- Sig. Clemente Barone di Freyberg Kno-  
 ringen.
- Sig. Ernesto Conte di Froberg.
- Sig. Francesco Lottario Barone di Fuchs.
- Sig. Ottone Filippo Barone di Fuchs.
- Sig. Federigo Barone di Fuchs.
- Sig. Lottario , Augusto Danielle Barone di  
 Gebattel, Cav. dell' Ordine di S. Giu-  
 seppe.
- Sig. Costantino Barone di Gebattel.
- Sig. Carlo Barone di Gemmingen.
- Sig. Filippo Antonio Barone di Greiffen-  
 klan, Cav. Gran Croce dell' Ordine di  
 S. Giuseppe.
- Sig. Ottone Filippo Barone di Greiffenklaue.
- Sig. Francesco Lodovico Barone di Gut-  
 tenberg.
- Sig. Giovanni Filippo Barone di Gutten-  
 berg.
- Sig. Giuseppe di Habermann.
- Sig. Adamo Giuseppe Barone Heuslein di  
 Eusenheim.
- Sig. Carlo Enrico di Hirschberg.
- Sig. Francesco Barone di Hutten, Com-  
 mandatore dell' Ordine di S. Giuseppe.
- Sig. Ignazio Conte di Klenan.
- Sig. Lodovico Barone di Lichtenstein.



- Sig. Armano Filippo Barone di Mauchenheim Bechtolsheim.
- Sig. Goffredo Guglielmo di Moser, Cav. dell'Ordine di S. Giuseppe.
- Sig. Lottario Barone di Munster.
- Sig. Carlo, Filippo, Ernesto Barone di Nordegg in Rabenau.
- Sig. Cav. Conte Alessandro Oppizzoni Comendatore dell'Ordine di Leopoldo d' Austria.
- Sig. Federigo, Lodovico, Cristiano Conte di Rechtern, Limpurg.
- Sig. Federigo, Adamo, Carlo Barone di Redwitz.
- Sig. Federigo Carlo Barone ds Redwitz.
- Sig. Vito Barone di Redwitz.
- Sig. Francesco Barone di Redwitz.
- Sig. Federigo Carlo Barone di Reigersberg, Cav. Gran Croce dell'Ordine di S. Giuseppe.
- Sig. Federigo Barone di Reinach.
- Sig. Federigo Adolfo Barone di Speth, Cav. Gran Croce dell'Ordine di S. Giuseppe.
- Sig. Lodovico Barone di Speth.
- Sig. Gaspero Filippo Barone di Spiegel a Diesenberg.
- Sig. Federigo Barone di Stein.
- Sig. Alberto Barone di Stetten.
- Sig. Enrico Barone di Tann.
- Sig. Carlo Barone di Thungen.
- Sig. Carlo Barone di Truchsess.

- Sig. Carlo Barone Vrints di Treuenfeldt.  
 Sig. Guglielmo Barone di Waldenfels, Cav.  
 dell' Ordine di S. Giuseppe.  
 Sig. Giuseppe Barone di Waldenfels.  
 Sig. Carlo Conte di Wersowetz Cavalier  
 dell' Ordine di S. Giuseppe.  
 Sig. Carlo Alessandro Barone di Werneck,  
 Commend. dell' Ordine di S. Giuseppe.  
 Sig. Giuseppe Barone di Wurzburg.  
 Sig. Federigo Augusto Barone di Zobel.  
 Sig. Filippo Barone di Zobel.  
 Sig. Massimiliano Barone di Zurhein.  
 Sig. Federigo Barone di Zurhein.  
 Sig. Cav. March. Leopoldo Carlo Ginori.  
 Sig. Marchese Ferdinando Riccardi.  
 Sig. March. Gino Capponi, Cav. dell' Or-  
 dine di S. Giuseppe.  
 S. E. il Sig. Consig. Sen. Cav. Alessan-  
 dro Pontenani Commendatore dell' Or-  
 dine della Corona di Ferro.  
 Sig. Cav. Celso Bargagli.  
 Sig. Cav. Senator Claudio Sergardi.  
 Sig. Cav. Barone Carlo Albergotti.  
 Sig. Cap. Giuseppe Cambi.  
 Sig. Marchese Flavio Ghigi.  
 Sig. Balì Ugo Passerini.  
 S. E. il Sig. Consig. Cav. Rinuccio Giu-  
 lio Bianchi, Commendatore degli Ordini  
 di S. Giuseppe di Toscana, e della Co-  
 rona di Ferro  
 Sig. Cav. Ferdinando Ballati Nerli.  
 Sig. Angiolo Ghigi.

S. E. il Sig. Consigl. Cav. Gio. Battista Nuti.

Sig. Cav. Andrea Nuti.

S. E. il Sig. Consigl. Marchese Paolo Garzoni Venturi.

Sig. Cav. Niccolò Morali Franchini.

Sig. Cav. Gio. Barbolani de' Conti da Montauto.

Sig. Cav. Luigi Gerini.

Sig. Cav. Conte Simone di S. Martino.

S. E. il Sig. Consigl. Tenente Generale Commendat. Vincenzio Vettori, Commend. dell'Ordine di S. Giuseppe.

Sig. Marchese Vincenzio Riccardi.

Sig. Marchese Cav. Flavio Zondadari.

S. E. il Sig. Consigl. Cav. Balì Niccolò Martelli, Cav. Gran Croce degli Ordini di S. Giuseppe di Toscana, e della Corona di Ferro.

Sig. Cav. Lancillotto Mancini.

Sig. Marchese Cav. Francesco Guasconi.

Sig. Marchese Cav. Benedetto Giuseppe Migliorati.

Sig. Cav. Conte Gio. Battista Baldelli.

Sig. Marchese Pietro Torrigiani.

Sig. Cav. Fabio de' Gori Pannilini.

Sig. Colonnello Barone Pietro Leopoldo Spannocchi.

Sig. Marchese Balì Ugo della Stufa.

Sig. Ottaviano Compagni.

Sig. Cav. Giuseppe Brancadori.

Sig. Cav. Marcello Sergardi.

- Sig. Cav. Filippo Giuseppe Strozzi.  
 Sig. Giovanni Ginori.  
 Sig. Conte Cav. Guido della Gherardesca.  
 S. E. il Sig. Consigliere Marchese Niccolò  
 Viviani.  
 Sig. Marchese Pietro Medici Tornaquinci.  
 Sig. Cav. Niccolò Gamurrini.  
 Sig. Cav. Priore Tommaso Poschi, Gran  
 Cancelliere dell'Ordine di S. Stefano  
 P. e M.  
 Sig. Cav. Flamminio dal Borgo.  
 Sig. Cav. Pietro Così del Voglia.  
 Sig. Cav. Anton Vincenzo del Taja.  
 Sig. Marchese Conte Giovanni Brozzi.  
 Sig. Cav. Conte Andrea Arrighetti.  
 Sig. Capitano Cav. Pietro Gherardi, Cav.  
 dell'Ordine di S. Giuseppe.  
 Sig. Giuseppe Orazio Rucellai.  
 Sig. Cav. Francesco Raù.  
 Sig. Cav. Beniaminio Sproni, Gran Priore  
 dell'Ordine di S. Stefano Papa e M.  
 Sig. Cav. Girolamo Bacci.  
 Sig. Conte Cav. Silvio Passerini.  
 Sig. Cav. Flavio Piccolomini Naldi Bandini.  
 Sig. Cav. Priore Leopoldo Ricasoli Zanchini.  
 Sig. Cav. Ranieri d'Angiolo.  
 Sig. Luigi Borghesi, de' Conti Bichi.  
 Sig. Cav. Marchese Francesco Luigi Me-  
 dici Tornaquinci.  
 Sig. Ten. Col. Girolamo Spannocchi, Cav.  
 dell'Ordine di S. Giuseppe.  
 Sig. Cav. Francesco de' Rossi.

- Sig. Cav. Alessandro Sozzifanti.  
 Sig. Cav. Francesco Tolomei.  
 Sig. Principe D. Francesco Borghese Al-  
 dobrandini.  
 Sig. Cav. Conte Giulio Zelli Pazzaglia.  
 Sig. Marchese Cav. Pier Francesco Bourbon  
 Del Monte.  
 Sig. Marchese Leopoldo Feroni.  
 Sig. Colonnello Francesco Gherardi Pic-  
 colomini di Aragona, Cav. dell'Ordine  
 di S. Giuseppe.  
 S. E. il Sig. Cav. Tenente Generale Con-  
 sigliere Francesco Spannocchi Piccolo-  
 mini, Commendatore dell'Ordine della  
 Corona di Ferro.  
 Sig. Cav. Balì Ferdinando Sproni.  
 Sig. Cav. Lorenzo Ramirez da Montalvo.  
 Sig. Conte Luigi Archinto.  
 Sig. Cav. Pietro Laparelli.  
 Sig. Cav. Marchese Francesco Riccardi  
 Vernaccia.  
 Sig. Giovanni Lorenzani,  
 Sig. Cosimo Antinori.  
 Sig. Bandino Panciatichi.  
 Sig. Cav. Priore Leonardo Martellini.  
 Sig. Duca Giuseppe Maria d'Altemps.  
 Sig. Cav. Francesco Paternò de' Principi  
 di Biscari.  
 Sig. Cav. Giovanni Rosselli del Turco.  
 Sig. Cav. Gio. Battista Alberti.  
 Sig. Cav. Cosimo Andrea Sanminiatelli.  
 Sig. Cav. Giuseppe Falchi, Cav. dell'Or-  
 dine di S. Giuseppe.

- Sig. Marchese Pier Francesco Rinuccini.  
 Sig. Marchese Lodovico Incontri, Cav.  
 dell' Ordine di S. Giuseppe.  
 Sig. Marchese Bali Emilio Pucci.  
 Sig. Cav. Girolamo de' Vecchi.  
 Sig. Cav. Antonio Palmieri.  
 Sig. Generale Giovanni del Bava, Cav.  
 dell' Ordine di S. Giuseppe.  
 Sig. Marchese Luigi Metello Bichi Ru-  
 spoli.  
 Sig. Conte Mario Nerucci.  
 Sig. Marchese Giuseppe Stiozzi Ridolfi.  
 Sig. Cav. Conte Jacopo Guidi.  
 Sig. Cav. Gio. Batista Covoni, Girolami,  
 Bettoni.  
 Sig. Cav. Pietro Franceschi.  
 Sig. Cav. Priore Michel Angelo Borgogelli.  
 Sig. Cav. Conte Pacifico Camerata Pas-  
 sionei Mazzoleni Bernardo.  
 Sig. Cav. Francesco Massucci.  
 Sig. Conte Alessandro Spada.  
 Sig. Francesco Riccomanni.

- 
- Sig. Giovanni Ceccherini, *Foriere*.  
 Sig. Michele Bernini, *Ajuto*.

---

*Confessore*

Molto Rev. Sig. Capp. Vice Paroco Anton  
Lorenzo Brunacci.

*Protomedico*

Sig. Dott. Francesco Torrigiani Cav. dell'  
Ordine di S. Giuseppe.

*Chirurgo di Camera*

Sig. Dott. Antonio Boiti.

*Chirurgo di Camera Aggiunto*

Sig. Luigi Giuntini.

*Chirurgo Dentista*

Sig. Angiolo Maria De Vergani.

*Camerieri*

Sig. Pietro del Greco.

Sig. Giuseppe Allodi.

*Serventi di Camera*

Sig. Francesco del Bello.

Sig. Andrea Kaintz.

*Camerieri di Anticamera*

Sig. Gio. Battista Dupout.

Sig. Gaetano Marchiani.

Sig. Stefano Morbiani.

*Uscieri*

Sig. Filippo Pratesi.

Sig. Salvatore Papini.

Sig. Pasquale Salvador.

## BIBLIOTECA PRIVATA.

*Bibliotecario*

Sig. Francesco Tassi.

Un Custode Servente.

## REAL GABINETTO.

*Direttore*

S. E. il Sig. Gaetano Rainoldi, Commend.  
dell' Ordine di S. Giuseppe, e Consi-  
gliere Intimo attuale di Stato, e di Fi-  
nanze di S. A. I. e R.

*Segretario*

Sig. Giuseppe Paver, Cav. dell' Ordine di  
S. Giuseppe.

*Commessi*

Sig. Filippo Giannetti.

Sig. Leopoldo Ricci.

*Elemosiniere*

Molto Reverendo Sig. Capp.° Vice Paro-  
co Anton Lorenzo Brunacci.

Custodi, e Serventi diversi.



CAMERA DI S. A. I. E R. IL PRINCIPE  
EREDITARIO ARCIDUCA LEOPOLDO.

*Maggiordomo*

S. E. il Sig. Duca Ferdinando Strozzi  
Consigliere di Stato ec.

*Camerieri*

Sig. Ignazio Nasi.

Sig. Francesco Volkmann.

*Serventi di Camera*

Sig. Simone Pagnini.

Sig. Bernardo Mantelli.

CAMERA DI S. A. I. E R. L' ARCI-DUCHESSA  
MARIA ANNA CAROLINA PRINCIPESSA  
DI SASSONIA.

*Maggiordomo*

S. E. il Sig. Duca Ferdinando Strozzi,  
Consigliere di Stato ec.



*Maggiordoma*

S. E. la Sig. Principessa Ottavia Rosp-  
giosi, *nata* Odescalchi.

*Signora di Camera*

Sig. Teresa Bonaini, *vedova* Mariotti.

*Cameriste*

Sig. Appollonia Werner.

Sig. Anna Passerini.

*Donne di Guardaroba*

Sig. Antonia Cusani.

Sig. Laura Angiolini.

*Serventi di Camera*

Sig. Bernardino Sautini.

Sig. Girolamo Larini.

CAMERA DI S. A. I. E R. L'ARCI-DUCHESSA  
LUISA.

*Maggiordomo*

Sig. Cav. Conte Alessandro Oppizzoni.

*Maggiordoma*

Sig. Marchesa Francesca Ginori nè Ric-  
cardi, *nata* Lisci.

*Dama di Compagnia*

Sig. Baronessa Eleonora Gebattel.

*Cameriste*

Sig. Teresa Schlögel.

Sig. Giuseppa del Greco.

*Donne di Guardaroba*

Sig. Anna Pagni.

Sig. Teresa Granati.

Sig. Luisa Balestrucci aggregata.

*Serventi di Camera*

Sig. Giuseppe Glatz.

Sig. Giuseppe Cauci.

*Maggiordomo Maggiore della già Gran-Duchessa Maria Luisa di gloriosa Memoria*

S. E. il Sig. Marchese Pietro Roberto Capponi, Cav. Gran Croce dell'Insigne Ordine di S. Stefano di Ungheria, e Consigliere intimo attuale di Stato ec. di S. A. I. e R.

*Dame dell' I. e R. Corte*Sig. Duchessa Lodovica Strozzi, *nata Altieri.*Sig. Isabella Martinozzi, *nata Sergardi.*Sig. Contessa Elisabetta d'Elci, *nata Pucci.*Sig. Marchesa Francesca Ginori ne' Riccardi, *nata Lisci.*Sig. Giulia del Rosso, *nata Panciatichi.*Sig. Eleonora Sansedoni, *nata Cennini.*Sig. Anna del Mosca, *nata del Torto.*Sig. Contessa Ortenzia del Benino, *nata Gerini.*Sig. Marchesa Maria Luisa Busca, *nata Serbelloni.*Sig. Marchesa Maddalena Capponi, *nata Frescobaldi.*Sig. Lucrezia Serristori, *nata Pucci.*Sig. Marchesa Luisa Feroni, *nata Bnon-delmonte.*Sig. Maria Semenetti, *nata Masetti.*S. E. la Sig. Principessa Ottavia Rospigliosi, *nata Odescalchi.*

- Sig. Elena Mastiani , *nata* Amati.  
 Sig. Luisa Panciatichi , *nata* Strozzi.  
 Sig. Maria Anna Orlandini , *nata* Orlandini.  
 Sig. Caterina Martelli , *nata* Ricci.  
 Sig. Emilia Gherardi d' Aragona , *nata* Borghesi.  
 Sig. Lucrezia Ricasoli Zanchini , *nata* Rinnuccini.  
 Sig. Contessa Luisa della Gherardesca , *nata* Nerli.  
 Sig. Marchesa Maddalena Corsi , *nata* della Gherardesca.  
 Sig. Teresa Dragomanni , *nata* Pucci.  
 Sig. Marchesa Teresa degli Albizzi , *nata* Spinelli.  
 Sig. Maddalena Guadagni , *nata* Ganucci.  
 Sig. Marchesa Vettoria Torrigiani , *nata* Santini.  
 Sig. Giovanna Compagni , *nata* Brunaccini.  
 Sig. Contessa Elisabetta Galli , *nata* Ganucci.  
 Sig. Duchessa Margherita Lante , *nata* Marescotti.  
 Sig. Teresa Lorenzani , *nata* Medici.  
 Sig. Contessa Teresa Barbolani da Montauto , *nata* Ricasoli.  
 Sig. Duchessa di Zagarolo Principessa di Castiglione , *nata* Colonna Gioeni.  
 Sig. Giuseppa Bargagli , *nata* Piccolomini.  
 Sig. Carolina Spannocchi Piccolomini , *nata* Jakson.

- Sig. Marchesa Giuseppa Zondadari, *nata*  
 Peruzzi.  
 Sig. Giulia Piccolomini Bandini, *nata*  
 Borghesi.  
 Sig. Contessa Antonia Attavanti, *nata*  
 Pecori.  
 Sig. Eustachia del Taja, *nata* Brancadori.  
 Sig. Marchesa Blandina Viviani, *nata*  
 Roubion.  
 Sig. Caterina Sansedoni, *vedova* Alberti.  
 Sig. Contessa Lucrezia Baldelli, *nata* Cic-  
 ciaporci.  
 Sig. Maria Anna Rosselmini, *nata* dal  
 Borgo.  
 Sig. Maria Sergardi, *nata* Borghesi.  
 Sig. Anna Rucellai, *nata* Giugni.  
 Sig. Maria Martellini, *nata* Nobili.  
 Sig. Marchesa Teresa Rinuccini, *nata* An-  
 tinori.  
 Sig. Marchesa Clementina Incontri, *nata*  
 de Priero.  
 Sig. Marchesa Francesca Pucci, *nata* Cap-  
 poni.  
 Sig. Angiola Bargagli, *nata* Malevoli.  
 Sig. Maria Bichi Borghesi, *nata* Fortini.  
 Sig. Laura Bianchi, *nata* Venturi Gal-  
 lerani.  
 Sig. Maddalena de' Vecchi, *nata* de' Vec-  
 chi.  
 Sig. Maria Anna de' Pazzi *vedova* Ramirez  
 da Montalvo, *nata* Spannocchi.  
 Sig. March. Teresa Bourbon del Monte,  
*nata* Tolomei.

- Sig. Teresa Mozzi del Garbo, *nata* Guadagni.  
 Sig. Angelica Aldobrandini, *nata* Masetti.  
 Sig. Contessa Pellegrina Guidi, *nata* Rosselli del Turco.  
 Sig. March. Giovanna Stiozzi Ridolfi, *nata* Antinori.  
 Sig. March. Maria Corintia Poschi, *nata* Cosi del Voglia.  
 Sig. Elisabetta Peruzzi, *vedova* Baronessa Ricasoli.  
 Sig. Adelaide Antinori, *nata* Contessa Baldelli.

REALE SEGRETERIA DEL DIPARTIMENTO  
 DELLA REAL CORTE.

( alla quale sono riuniti anche gli affari  
 economici di Caccia )

*Direttore*

Sua Eccellenza il Sig. Principe Don Giuseppe Rospigliosi, *Maggior Domo Maggiore della R. Corte ec. ec.*

*Segretario*

Sig. Andrea Bonaini.

*Commesso*

Sig. Luigi Winchler.

*Ufiziale di Segreteria*

Sig. Giovanni Soldi.

*Segretario per l' Etichetta*

Sig. Giuseppe Corsi.

*Custodi, e Seryenti diversi*

*Direttore dei Conti*

Sig. Jacopo Zipoli.

*Computista*

Sig. Gaetano Giamberti.

*Ajuti*

Sig. Carlo Veraci.

Sig. Giovanni Carraresi.

*Maestro di Casa, e Cassiere*

Sig. Carlo Morandi.

*Ajuto*

Sig. Vincelao Heller.

*Commessi*

N. N. Vaca.

Sig. Michele Gabbrielli.

Serventi, e Custodi diversi.

## PAROCO DI CORTE.

Molto Reverendo Sig. Giuseppe Balocchi,  
Priore di S. Felicità.

## CAPPELLA DI CORTE.

*Primo Cappellano*Molto Reverendo Signor Canonico Luigi  
Ceroti.*Vice Paroco*Molto Reverendo Signor Ant. Lorenzo Bru-  
nacci.*Cappellani*

Molto Reverendo Sig. Gio. Anton. Signorini.

Molto Reverendo Sig. Ignazio Verdi.

Molto Reverendo Sig. Luigi Coveri.  
 Molto Reverendo Sig. Gio. Batista Endri-  
 ci, che è incaricato delle Funzioni di  
 Catechista nell' Idioma Tedesco.

Molto Reverendo Sig. Luigi Lotti.  
 Molto Reverendo Sig. Francesco Cappelli.  
 Cherici, Organista, e Serventi.

*Musica di Camera, e Cappella  
 Maestro di Cappella*

Sig. Giuseppe Magnelli.  
*Cantanti, e Sonatori diversi  
 Organista*

Sig. Gherardo Gherardi.  
*Archivista, e Prefetto*

Sig. Giuseppe Lorenzi.

FACOLTA' MEDICA.

*Protomedico*

Sig. Dott. Francesco Torrigiani, Cav. dell'  
 Ordine di S. Giuseppe.

*Medici*

Sig. Dottor Francesco Fiorani.  
 Sig. Dottor Leopoldo Tacchini.  
*Chirurghi*

Sig. Dott. Antonio Boiti.  
 Sig. Luigi Giuntini.  
 Sig. Vincenzo Michelacci.

DIPARTIMENTO DEL CAVALLERIZZO  
 MAGGIORE.

*Cavallerizzo maggiore*

S. E. il Sig. Consig. Cav. Balì Niccolò  
 Martelli ec. ec.

*Precettori*

Molto Reverendo Sig. Benedetto Piccioli.

Molto Reverendo Sig. Gaetano Gotti.

*Paggi*

Sig. Cav. Ferdinando Antinori.

Sig. Cav. Ferdinando Dragomanni.

Sig. Cav. Luigi Tolomei.

Sig. Cav. Alessandro de' Cerchi.

Sig. Cav. Luigi Bargagli.

Sig. Cav. Leonardo Spinelli.

Sig. Cav. Roberto Maria Pannocchieschi  
dei Conti d' Elci.

Sig. Cav. Albergotto de' Marchesi Alber-  
gotti.

## LIVREA.

*Decano*

Sig. Ranieri Gambacorta.

Cacciatori, Volanti, Guardaportoni,  
e Staffieri diversi.

*Primo Cavallerizzo*

Sig. Gio. Batista Guarnieri.

*Cavallerizzo di Sportello*

Sig. Francesco Balducci.

Sig. Fabio Giorgi Cavallerizzo aggregato.

*Cavallerizzo di Campagna*

Sig. Leopoldo Ponsi.

*Maestro di Scuderia*

Sig. Vincenzo Gheri.

Sig. Antonio Romoli, *Primo Ajuto.*



Sig. Ettore Vestri, *Secondo Ajuto.*  
*Guardaroba, e Maestro di Carrozze,*  
 Sig. Carlo Bucci.

*Magazziniere dei Foraggi*

Sig. Filippo Corti.

Sig. Giovanni Paolini, *Ajuto.*

*Manescalco*

Sig. Giuliano Granik.

*Ajutanti di Cavallerizza, Cocchieri, Cavalcanti, Postiglioni, Parafrenieri, Mulattieri, Stangai, Ajuti e Garzoni diversi.*

*Razza dei Cavalli alla Cecina*

*Capo Cavallaro*

Giuseppe Giorgi.

*Sotto Capo Cavallaro*

Costanzo Ferrini.

*Altri Cavallari, Parafrenieri ec.*

REAL CASA.

*Maestro della Real Casa*

\* Sig. Carlo Morandi.

*Ispettori di Tavola*

Sig. Gaetano Gargaruti.

Sig. Gino Michelucci.

UFFIZIO DEGLI ARGENTI, BIANCHERIA ec.

*Custode Consegnatario*

Sig. Cammillo Incontri.

*Aiuti*

Sig. Giuseppe Fedi.

Sig. Luigi Colombini.

Sig. Pietro Brunacci, *Aggregato*.  
Garzoni, e Serventi diversi,

## DISPENSA.

*Dispensiere*

Sig. Giuliano Donnini.

*Primo Ajuto*

Sig. Michele Matteini.

*Secondo Ajuto*

Sig. Giovanni Barducci.

Sig. Massimiliano Giannelli, *Ajuto Aggregato*.

Serventi, e Facchini diversi.

## CANTINA.

*Cantiniere*

Sig. Cosimo Ristori.

Ajuto, e Servente.

## CONFETTURERIA.

Sig. Giovanni Read *Primo Confetturiere*.

Sig. Giuseppe Gargaruti *Secondo Confetturiere*.

Ajuti, e Serventi diversi.

## CUCINA.

*Cuoco*

Sig. Pietro Develle.

*Rosticciere*

Sig. Antonio Fedi.

*Pasticciere*

- Sig. Gio. Chantreaux,  
Ajuti, Garzoni, e Pulitori diversi.  
*Capo dei Serventi, e Lumisti*  
Vaca.

## GUARDAROBA GENERALE.

*Primo Guardaroba*

- Sig. Luigi Casamorata.  
*Commesso*  
Sig. Gaetano Franchi.  
*Commesso per gl' Inventarij*  
Sig. Francesco Coppini.  
*Registratore*  
Sig. Giuseppe Fiorini.  
*Custode dei Mobili*  
Sig. Giuseppe Ray.  
Ajuti, Custodi, e Serventi diversi.  
*Guardaroba del R. Palazzo*  
*di Residenza*  
Sig. Giuseppe Ventinove.  
Assistenti diversi.  
*Guardaroba Subalterni, e Custodi*  
*dei RR. Palazzi.*  
Sig. Luigi Ricci, Guardaroba in Pisa.  
Sig. Giuseppe Stefani, Guardaroba in  
Livorno.  
Sig. Giuseppe Giardini, Guardaroba in  
Siena.  
Sig. Pietro del Poggio, Guardaroba della  
R. Villa del Poggio Imperiale.

- Sig. Tommaso Cantini, Guardaroba della  
 R. Villa dell' Ambrogiana.  
 Sig. Giuseppe Masini, Guardaroba della  
 R. Villa del Poggio a Cajano.  
 Sig. Gaspero la Tour, Guardaroba della  
 R. Villa di Castello.  
 Sig. Vincenzio Giuntini, Custode del R.  
 Palazzo della Crocetta.  
 Sig. Francesco Boschi, Custode della R.  
 Villa della Petraja.  
 Sig. Pietro Bertini, Custode della R. Villa  
 di Pratolino.  
 Sig. Pietro Farolfi, Custode della R. Villa  
 di Cafaggiolo,  
 Sig. Pietro Cecconi, Custode del Casino  
 delle Cascine dell' Isola.  
 Sig. Pietro Carria, Custode del R. Casino  
 della Quercia.

REAL GALLERIA DEI LAVORI.

*Direttore*

Sig. Carlo Siries.

*Pittore, e Distributore dei Lavori*

Sig. Carlo Carlieri.

*Magazziniere*

Sig. Damiano Jacopucci.

*Custode della R. Cappella  
 di S. Lorenzo*

Sig. Giovanni Scheggi.

Maestri, Lavoranti, Apprendisti, e  
 Serventi diversi.

## MUSEO

DI FISICA , E D'ISTORIA  
NATURALE.

*Direttore*

Sig. Cav. Conte Girolamo Bardi.  
*Commesso , e Dispensiere*

Sig. Luigi Baci.

*Prefetto*

Sig. Dott. Filippo Nesti.

*Custode Consegnatario*

Sig. Giuseppe Raddi.

*Lavorante in Cera*

Sig. Francesco Calenzoli.

*Macchinista*

Sig. Felice Gori.

*Giardiniere*

Sig. Giuseppe Piccioli.

Guardaportoni , e Serventi diversi.

REAL GUARDIA DEL CORPO, E DEGLI  
ANZIANI,

*Tenente Comandante*

Sig. Colonnello Francesco Gherardi Picco-  
lomini di Aragona , Cav. dell' Ordine  
di S. Giuseppe.

GUARDIA DEL CORPO

*Primo Brigadiere*

Sig. Leopoldo Fabrini.

*Primo Sotto-Brigadiere*

Sig. Giuseppe Baldinotti.

*Secondo Sotto-Brigadiere*

Sig. Cav. Giuseppe Sproni.

*Anziani*Sig. Silvio Cecchi, fa le funzioni d'  
Ajutante.

Sig. Rinaldo Torrani.

Sig. Lorenzo Saltini.

Sig. Antonio Fabbrini.

*Un Furiere*

28. Guardie.

Parafrenieri, e Serventi diversi.

## GUARDIA DEGLI ANZIANI.

*Capitano*

Sig. Francesco Tortori.

*Sotto Tenente*

Sig. Giuseppe Lorenzini.

*Primo Sergente*

Sig. Niccola Vallanzani.

*Secondo Sergente*

Sig. Luigi Rellini.

*Un Furiere.*

6. Caporali.

50. Comuni.

REAL CONSIGLIO DI STATO ,  
FINANZE , E GUERRA .

- S. E. il Sig. Vittorio Fossombroni, Cav. dell' Ordine di S. Stefano P., e M., Gran-Croce degl' Ordini di S. Giuseppe, di quello di Leopoldo d' Austria, e di quello di S. Maurizio, e Lazzaro, Officiale dell' Ordine Reale della Legione d' Onore, Consigliere Intimo attuale di Stato, Finanze, e Guerra, Segretario di Stato, Ministro degli Affari Esteri, e Primo Direttore delle Reali Segreterie ec.
- S. E. il Sig. D. Neri dei Principi Corsini, Cav. Gran Croce, e Gran Cancelliere dell' Ordine di S. Giuseppe, Officiale dell' Ordine Reale della Legione d' Onore, Consigliere Intimo attuale di Stato, Finanze, e Guerra, Direttore della Real Segreteria di Stato, e Soprintendente al Dipartimento di Sanità ec.
- S. E. il Sig. Leonardo Frullani, Cav. Comendatore dell' Ordine di S. Giuseppe, Consigliere Intimo attuale di Stato, Finanze, e Guerra, Direttore della Real Segreteria di Finanze, e della Real Depositeria.

*Consiglieri di Stato, Finanze, e Guerra,  
senza intervento al Consiglio.*

- S. E. il Sig. Consigliere Gio. Batt. Nuti,  
Cav. dell'Ordine di S. Stefano.  
S. E. il Sig. Consigliere Luigi Angiolini,  
Cav. dell'Ordine di S. Stefano.

*Consiglieri di Stato, e di Finanze  
Onorari.*

- S. E. il Sig. Principe Don Tommaso Cor-  
sini, Grande di Spagna di prima Clas-  
se, Cav. Priore dell'Ordine di S. Ste-  
fano, Officiale dell'Ordine Reale della  
Legione d'Onore.  
S. E. il Sig. Averardo Serristori, Cav.  
Priore dell'Ordine di S. Stefano.  
S. E. il Sig. Alamanno dei Pazzi, Com-  
mendatore dell'Ordine di S. Stefano.  
S. E. il Sig. Alessandro Galilei, Cav. dell'  
Ordine di S. Stefano.  
S. E. il Sig. Giovanni Degli Alessandri,  
Commendatore degli Ordini di S. Ste-  
fano, e S. Giuseppe.  
S. E. il Sig. March. Paolo Garzoni Venturi,



## CONSIGLIERE AULICO.

Sig. Luigi Cremani, Cav. dell' Ordine di S. Giuseppe.



*Segretario del Consiglio per i Dipartimenti di Stato, Finanze, e Guerra.*

Sig. Gio. Battista Nomi, Cav. degl' Ordini di S. Stefano, e S. Giuseppe.



## DIPARTIMENTO DI STATO.

*Segretario di Stato, e primo Direttore delle RR. Segreterie.*

S. E. il Sig. Consigliere, Cav. Gran Croce Vittorio Fossombroni ec.

*Direttore*

S. E. il Sig. Cav. Gran Croce, Consigliere Don Neri dei Principi Corsini ec.

*Segretari*

Sig. Emilio dei Duchi Strozzi, Cav. dell' Ordine di S. Stefano.

Sig. Bonaventura Franzesi.

Sig. Cav. Alessandro Humbourg, Segretario dell' Ordine di S. Giuseppe (*vedi Affari Esteri.*)

Sig. Luigi Rosellini, *addetto all'Archivio della Segreteria.*

*Archivista*

Vaca.

*Commesso Registratore*

Sig. Pietro Ricci.

*Ajuto dell' Archivista, e del Registratore*

Sig. Pietro Granati.

*Commessi di prima Classe*

Sig. Gio. Batista Sforza.

Sig. Luigi Tomei Albiani.

*Commesso di Seconda Classe*

Sig. Giuseppe Del Badia.

*Uffiziali di Prima Classe*

Sig. Gio. Clemente Cappelli.

Sig. Giuseppe Guglielmi.

Sig. Sisto Ricci.

Sig. Filippo Rosati.

*Uffiziali di Seconda Classe*

Sig. Jacopo Sati.

Sig. Francesco Fabrini.

*Apprendisti*

Sig. Lorenzo Libri.

Sig. Marco Masetti.

*Custodi, Ajuti, e Serventi diversi.*

157

DIPARTIMENTO DELLE REALI  
FINANZE.

*Segretario di Stato, e Primo Direttore  
delle Reali Segreterie*

S. E. il Sig. Consigliere, Cav. Gran Croce  
Vittorio Fossombroni.

*Direttore*

S. E. il Sig. Consigliere, Cav. Leonardo  
Frullani, Commendatore dell'Ordine di  
di S. Giuseppe.

*Segretari*

Sig. Luigi Poirot.

Sig. Domenico Fiaschi.

*Archivista*

Sig. Carlo Paur.

*Commesso Registratore*

Sig. Dottore Antonio Brocchi.

*Ajuto dell'Arrhivista, e del Registratore*

Sig. Ferdinando Giunti.

*Commessi di Prima Classe*

Sig. Gio. Pietro Seigne.

Sig. Raffaello Giuseppe Seigne.

Sig. Giuseppe De Martini.

Sig. Giovanni Rayeggi.

*Commesso di Seconda Classe*

Sig. Giuseppe Setticelli.

*Uffiziali di Prima Classe*

Sig. Luigi Latour.

Sig. Carlo Berretti.

*Uffiziali di Seconda Classe*

Sig. Luigi Bonaini.

Sig. Alessandro Becaglino.

Sig. Leopoldo Bini.

Sig. Carlo Cerretelli.

Sig. Antonio Lari.

Custodi, Ajuti, e Serventi diversi.



## DIPARTIMENTO DELLA GUERRA.

*Direttore.*S. E. il Sig. Consigliere, Cav. Gran Croce  
Vittorio Fossombroni ec. ec.*Segretario*Sig. Tenent. Colonnello, Leonardo Guer-  
razzi.*Commesso di prima Classe*Sig. Capitano Antonino dei Marchesi del-  
la Stufa, Cav. dell' Ordine di S. Ste-  
fano*Commesso di Seconda Classe*

Vaca.

Sig. Capitano Cesare Grossi Ufficiale.

*Uffiziali di Prima Classe*

Sig. Tenente Leonardo Gelli

Sig. Tenente Giuseppe Guidi.

*Uffiziali di Terza Classe*

Sig. Sotto-Tenente Luigi Serresi.

Sig. Sotto-Tenente Gio. Battista Nasi.

Sig. Sotto-Tenente Pietro Paci.

*Apprendista*

Sig. Sotto-Tenente Filippo Maganzi.

Custodi, e Serventi ec.

DIPARTIMENTO DEGLI AFFARI  
ESTERI.*Ministro degli Affari Esteri.*S. E. il Sig. Cav. Gran Croce Vittorio Fos-  
sombrowni, Segretario di Stato ec. ec.,

*Segretario*

Sig. Alessandro Humbourgh, Cav. degli Ordini di S. Giuseppe, e di Leopoldo d' Austria.

*Archivista*

Sig. Vincenzo Mazzinghi.

*Commessi*

Sig. Capitano Fabiano Bonci.

Sig. Giuseppe Pistoij, Cav. del R. Ordine del Merito Civile di Sassonia.

*Uffiziali*

Sig. Donato Brillandi.

Sig. Ferdinando Dupont.

Aggregati, Custodi ec.

MINISTRI TOSCANI  
PRESSO LE CORTI ESTERE.

## VIENNA.

Sig. Cav. de Odelga, incaricato di affari.  
Sig. Ferdinando Rieb, aggiunto.

## PARIGI.

Sig. Consigliere de Karcher, Commendatore dell' Ordine del Merito sotto il titolo di S. Giuseppe, e di quello del Leon d'Oro d' Hussia, e Cavaliere dell' Ordine di Leopoldo d' Austria, Incaricato di affari.

*In tutte le altre Corti, e presso tutti i Governi agiscono per S. A. I. e R. gli Ambasciatori e Ministri di S. M. I. e R. Apostolica.*

MINISTRI ESTERI  
ALL' I. E R. CORTE DI TOSCANA.

## AUSTRIA.

S. E. il Sig. Conte d' Appony, Ciambelano di S. M. I. e R. Apostolica, Comendatore dell' Ordine I. di Leopoldo, Cav. Gran-Croce dell' Ordine del Merito sotto il titolo di S. Giuseppe, e dell' Ordine Sacro Angelico Costantiniano di S. Giorgio, Inviato Straordinario, e Ministro Plenipotenziario dell' I., e R. M. S. presso S. A. I. e R. l' Arciduca, Gran-Duca di Toscana.

*Segretario di Legazione*

Sig. Barone di Daiser Sibach, Capitano dei Cacciatori Tirolesi, Cav. di diversi Ordini.

## FRANCIA.

S. E. il Sig. Conte Odoardo Dillon, Tenente Generale nelle Armate di S. M. Cristianissima, Cav. dell' Ordine Reale, e Militare di S. Luigi, Inviato Straordinario, e Ministro Plenipotenziario della M. S. presso S. A. I., e R. l' Arciduca Gran-Duca di Toscana.

*Segretario di Legazione.*

Sig. Cav. Gabbriello De Fontenay.

## INGHILTERRA.

S. E. Giovanni Fane Lord Burghersh, Ajutante di Campo di S. A. R. il Prin-

cipe Reggente, Membro dell' Imperial Parlamento della Gran Bretagna, Colonnello nell' Armata, Cavaliere dell' Ordine Militare del Bagno, Cavaliere Gran Croce dell' Ordine di S. Ferdinando delle due Sicilie di prima Classe, Cavaliere dell' Imperiale, e Militare Ordine di Maria Teresa, Cav. Gran Croce dell' Ordine del Merito sotto il titolo di S. Giuseppe, Dottore di Legge dell' Università di Cambridge, Primogenito ed Erede immediato di S. E. Giovanni Fane, Conte di Westmorland, Lord Guarda Sigillo privato, Consigliere, e Cavaliere dell' Ordine della Giarrettiera, Inviato Straordinario, e Ministro Plenipotenziario di S. M. Britannica all' I. e R. Corte del Gran-Ducato di Toscana.

*Segretario di Legazione.*

Sig. Eduardo Giacomo Dawkins.

NAPOLI.

Vaca.

OLANDA.

S. E. il Cav. Reinhold, Ministro Plenipotenziario, ed Inviato Straordinario.

ROMA.

Nunzio, Vaca.

Gli affari della Corte Pontificia sono trattati dal Sig. A. Valentini.



## PORTOGALLO.

Sig. Cav. de Quinn, incaricato di Affari di S. M. Fedelissima presso S. A. I. e R. l' Arciduca Gran-Duca di Toscana.

## RUSSIE.

S. E. il Sig. Cav. d' Italinsky, Consigliere privato, e Ciambellano attuale di S. M. l' Imperatore di tutte le Russie, suo Inviato Straordinario, e Ministro Plenipotenziario presso S. A. I. e R. il Gran-Duca di Toscana.

Sig. Cav. Alessio de Svertchkoff, Consigliere, Gentiluomo di Camera di S. M. l' Imperatore di tutte le Russie, e suo incaricato di Affari in Toscana.

## SARDEGNA.

S. E. il Sig. Conte D. Carlo Luigi di Castell' Alfero Cav. Gran Croce della Sacra Religione ed Ordine Militare dei SS. Maurizio, e Lazzaro, e dei Reali Ordini dell' Aquila Rossa di Prussia, del Merito Civile della Corona di Baviera, e del Leone Palatino; Ministro di Stato, e Gentiluomo di Camera di S. M. il Re di Sardegna, e suo Inviato straordinario, e Ministro Plenipotenziario presso l' I. e R. Corte di Toscana.

*Segretario di Legazione*

Vaca.

S. E. il Sig. Cav. Guglielmo de Curtoys,  
Inviato Straordinario, e Ministro pleni-  
potenziario di S. M. Cattolica presso S.  
A. I. e R. l' Arciduca Gran-Duca di  
Toscana.

## SVEZIA.

Sig. Cav. Gio. Claudio De Lagersward,  
Consigliere della Cancelleria di S. M.  
il Re di Svezia, e di Norvegia, suo Mi-  
nistro Residente in Italia, e presso S.  
A. I. e R. l' Arciduca, Gran-Duca di  
Toscana, Cavaliere dell' Ordine della  
Stella Polare.



CONSOLI TOSCANI  
RESIDENTI IN PORTI ESTERI,

## ANCONA.

Sig. Giuseppe de Chock.

## ANVERSA.

Sig. Cav. Carlo Pelgrom.

## BARCELLONA.

Sig. Cav. Giuseppe De Platner.

## BASTIA.

Sig. Gio. Pietro Negroni.

## BOSTON.

Sig. Gio. Francesco Mansoni.

## CADICE.

Vaca.

## CAGLIARI.

Sig. Francesco de Baille.

## CIVITAVECCHIA.

Sig. Niccola Palomba.

## CORFU'.

Sig. Domenico Guarraccino.

## GENOVA.

Sig. Cav. Francesco Bocci.

## GIBILTERRA.

Sig. Francesco Parodi.

## LISBONA.

Sig. Gio. Battista Sivori.

## MALAGA.

Sig. Emanuelle Maria Bazo y Cottela.

## MARSIGLIA.

Sig. Niccola Kich.

## MALTA

Sig. Paolo Arena.

## MESSINA.

Sig. Giulio Cesare Preve

## NAPOLI.

Sig. Luigi Raymond.

## NIZZA.

Sig. Angiolo De Negri.

## ODESSA.

Sig. Cav. De Thom.

## PORTO D' ANZO.

Sig. Luigi Cipriani.

## ROMA.

Sig. Francesco Pandolfini.

## TRIESTE.

Sig. Matteo Tommasini.

## TUNIS.

Sig. Cav. Antonio Nyssen.

## VENEZIA.

Sig. Marc' Antonio Zannona.

*Incaricato degli affari Commerciali  
di Toscana in*

## ALGERI.

Sig. Jacob Coen Bacri.

VICE-CONSOLI TOSCANI  
RESIDENTI IN PORTI ESTERI.

## AJACCIO.

Sig. Antonio Henriot.

## ALGHERO.

Sig. Giosuè d' Alessio.

## ANCONA.

Sig. Domenico Salvigni.

## BASTIA.

Sig. Orazio Castellini.

## BONIFAZIO.

Sig. Gio. Battista Tagliabò.

## CADICE.

Sig. Pietro de Nerini.

## CAGLIERI.

Sig. Luigi Martini.

## CATANIA.

Sig. Emanuel Clemenza.

## CESENA.

Sig. Filippo Bevilacqua.

## CIVITAVECCHIA.

Sig. Carlo Torti.

## FERMO.

Sig. Luzio Ciuti.

## FERRARA.

Sig. Spiridione Tuda.

## FINALE.

Sig. Serafino Folco.

## FLESSINGA.

Sig. Francesco Reymwit.

## GENOVA.

Sig. Fedele Quaglia.

## ISOLA ROSSA.

Sig. Francesco Blasini.

## ISOLA DI S. PIETRO.

Sig. Sebastiano Plaisant.

## ISOLA DELLA MADDALENA.

Sig. Giovanni Ornano.

## MALTA.

Sig. Teodoro Arena.

## MESSINA.

Sig. Girolamo Catanoso.

## MILAZZO.

Sig. Domenico Rijolo.

## PALERMO.

Sig. Matteo Novatsky.

## PESARO.

Sig. Vincenzo Perfetti.

## PORTO D'ANZO.

Sig. Felice Cipriani.

## PORTO FINO.

Sig. Francesco Figallo.

## PORTO MAURIZIO.

Sig. Niccolò Amadeo.

## RIMINI.

Sig. Carlo Tosi Casatti.

## SASSARI.

Sig. Anton Vincenzo Pinna.

## SAVONA.

Sig. Gio. Batista Ricci.

## SINIGAGLIA.

Sig. Stefanò Magnani.

## SPEZIA.

Sig. Tommaso Trucco.

## TARRAGONA.

Sig. Giuseppe Costa

TOLONE.

Vaca.

VENEZIA.

Sig. Marco Moschini.

ZARA.

Sig. Giuseppe Salghetti Drioli.

NB. In tutti gli altri Porti agiscono i  
Signori Consoli, e Vice-Consoli di S.  
M. I. e R. Apostolica ec.

PORTO MARENCO.

---

## CONSOLI, E VICE-CONSOLI ESTERI.

RESIDENTI NEI PORTI DEL GRAN-DUCATO.

AMBURGO,

Sig. Lodovico Willerding.

AMERICA.

Sig. Tommaso Appleton, *Console in Livorno.*

AUSTRIA.

Sig. Consigliere Stefano Raicevich, *Console in Livorno.*Sig. Giuseppe Tausch, *Vice-Console in Livorno.*Sig. Filippo Meresma, *Vice - Console in Piombino.*



Sig. Gaetano Filippacci, *Vice-Console in S. Stefano.*

Sig. Domenico Bigeschi, *Vice-Console in Portoferraajo, e Longone-*

## BREMA.

Sig. Bernardo Haase, *Console in Livorno*

## DANIMARCA.

Sig. Cav. Gio. Cristofano Ulrich, *Console in Livorno.*

Sig. Gio. Pietro Ulrich, *Console Aggiunto in Livorno.*

Sig. Giovanni Marassi, *Vice-Console in Livorno.*

Sig. Cristiano Manganaro, *Console in Portoferraajo.*

## FRANCIA.

Sig. Cav. Francesco Antonio Mariotti, *Console in Livorno.*

Sig. Antonio Ricci, *Vice-Console in Vada.*

Sig. Sebastiano Lambardi, *Vice-Console in S. Stefano.*

Sig. Crescenzo Lubrano, *Vice-Console in Talamone.*

Sig. Luigi Hutre, *Vice-Console in Portoferraajo.*

Sig. Gaetano Fortini, *Viceconsole in Longone.*

## INGHILTERRA.

Sig. Giovanni Falconar, *Console in Livorno.*

Sig. Saverio Ricci, *Vice-Console in Portoferrajo . e Longone,*

LUCCA.

Sig. Cav. D. Giovanni Ventura de Bouli-gny.

NAPOLI, E SICILIA.

Sig. Gaspero Disperati, *Console in Livorno.*

Sig. Andrea Disperati, *Vice - Console in Livorno.*

Sig. Giuseppe Lochmann, *Vice-Console in Piombino.*

Sig. Antonio Balsamo, *Vice-Console in Orbetello, e Port' Ercole*

Sig. Salvatore Lauberg, *Vice - Console in S. Stefano.*

Sig. Vincenzo Nini, *Vice - Console in Portoferrajo.*

Sig. Giorgio Perez, *Vice-Console in Longone.*

PAESI BASSI UNITI .

Sig. Guglielmo De Youngh, *Console in Livorno.*

PARMA, PIACENZA EC.

Sig. Consigliere Stefano Raicevich, *Console in Livorno.*

PRUSSIA.

Sig. Francesco Guebard, *Console in Livorno.*

## ROMA.

- Sig. Conte Maggiore Aurelio Marchiò.  
 Sig. Gio. Battista Lorenzi, *Console in Portoferraajo, e Longone.*

## RUSSIA.

- Sig. Consigliere Carlo Sicard. *Console in Livorno.*

## SARDEGNA, E MONACO.

- Sig. Cav. Luigi Spagnolini, *Console in Livorno.*  
 Sig. Cesare Spagnolini, *Vice-Console in Livorno.*  
 Sig. Antonio Ricci, *Vice-Console in Vada.*  
 Sig. Gaetano Millanta, *Console in Piombino.*  
 Sig. Girolamo Borea, *Vice-Console in S. Stefano.*  
 Sig. Gaetano Traversari, *Vice-Console in Castiglione della Pescaja.*  
 Sig. Giovanni Ricci, *Vice-Console in Longone.*  
 Sig. Domenico Muzzi, *Vice-Console in Marciana.*  
 Sig. Antonio Chiappino, *Vice-Console in Port' Ercole.*

## SPAGNA.

- Sig. Cav. Don Gio. Ventura de Bouligny, *Console in Livorno.*

## SVEZIA.

Sig. Giovacchino Grabrien, *Console in Livorno.*

## SVIZZERA.

Sig. Giorgio Guebard, *Console in Livorno.*

## TRIPOLI.

Sig. Angiolo Cazzaiti, *Console in Livorno*

## TUNIS.

Sig. Giuseppe Tausch, *Console in Livorno.*

## TURCHIA.

Sig. Angiolo Cazzaiti, *Console in Livorno.*

## AGENTE DI MODENA.

Sig. Carlo Spagnolini, *in Livorno.*

---

 STATO MILITARE.

S. E. il Sig. Vittorio Fossombroni, Gran Croce dell' Ordine di S. Giuseppe, Cav. dell' Ordine di S. Stefano, Gran Croce degli Ordini di Leopoldo d' Austria, e di S. Maurizio e Lazzaro, Ufficiale della Legion d' Onore, Consigliere Intimo Attuale di Stato, Finanze, e Guerra,

Segretario di Stato, Direttore del Dipartimento della Guerra ec.

SECRETARIO DEL DIRARTIMENTO.

Sig. Tenente Colonnello Leonardo Guerazzi.

GENERALITA'.

S. E. il Sig. Tenente Generale Vincenzo Vettori Commendatore degli Ordini di S. Giuseppe, e Gerosolimitano, Consigliere di Stato, Finanze, e Guerra, Ciambellano di S. A. I. e R., Comandante Supremo le Truppe del Gran-Ducato.

S. E. il Sig. Tenente Generale Francesco Spannocchi Cav. dell'Ordine di S. Stefano, Commendatore dell'Ordine della Corona Ferrea, Consigliere di Stato, Finanze, e Guerra, Governatore Civile, e Militare della Città, e Porto di Livorno, e Ciambellano di S. A. I. e R.

S. E. il Sig. Tenente Generale Marchese Niccolò Viviani, Cavaliere dell'Ordine di S. Stefano, Consigliere di Stato, Finanze, e Guerra, Ciambellano di S. A. I. e R., Governatore Civile, e Militare della Città di Pisa.

Sig. General Maggiore Gio. Del-Bava, Cavaliere dell'Ordine di S. Giuseppe, Comandante la Piazza, e Guarnigione di Firenze, Ciambellano di S. A. I. e R.

**Sig. Tenente Generale Conte Rambaldo**  
 Strasoldo di Villanova, Cav. dell' Or-  
 dine di S. Stefano, e Ciambellano di  
 S. M. I. Apostolica, e di S. A. I. e R.

**Sig. Tenente Generale Marchese Orso Ma-**  
 ria de' Conti d' Elci Commendatore dell'  
 Ordine di S. Stefano, Cavaliere dell' Or-  
 dine R. della Legione d' Onore, Ciambellano di S. M. I. Apostolica, e di S. A. I. e R.

**Sig. General Maggiore Gherardo Maffei,**  
 Cav. dell' Ordine di S. Stefano, Ciambellano di S. A. I. e R.

AJUTANTE GENERALE DI S. A. I. E R.

Vaca.

---

COMANDO GENERALE  
 DELLE TRUPPE  
 DEL GRAN - DUCATO.

COMANDANTE SUPREMO.

S. E. il Sig. Tenente Generale Vincenzo  
 Vettori ec. ec.

AJUTANTI GENERALI DEL SUDDETTO

**Sig. Colonnello onorario Cesare Fortini**  
 Cav. degli Ordini di S. Giuseppe di  
 Toscana e di Leopoldo d' Austria. Pri-  
 mo Ajutante,

Sig. Tenente Colonnello Onorario Francesco Palagi Cavaliere degli Ordini di S. Giuseppe di Toscana, della Corona di Ferro d'Italia, della Legione d'Onore di Francia, e della piccola Croce di S. Ferdinando di Napoli. Secondo Ajutante.

## AJUTANTI.

Sig. Capitano Gaetano Tognacci.

Sig. Tenente Silvestro Cecconi.

*Segretario Provisorio.*

Sig. Capitano Giuseppe Cambi, Ciambellano di S. A. I. e R.



## COMANDO DEI CORPI.

## INVALIDI.

Sig. Colonnello Mattias Federighi Cavaliere dell'Ordine di S. Stefano.

## VETERANI.

Sig. Maggiore Francesco Ceccherelli, Comandante.

Sig. Sotto Tenente Andrea Martinelli Ajutante Maggiore.

Sig. Sotto-Tenente Carlo Venuti, Quartier Mastro.

## ARTIGLIERIA.

Sig. Tenente Colonnello onorario Ginsep-

- pe Giannetti, Cavalier dell' Ordine di S. Giuseppe, Comandante.  
 Sg. Tenente Filippo Ponticelli, Ajutante Maggiore.  
 Sig. Tenente Giulio Grifi, Quartier Mastro.

## TRENO D' ARTIGLIERIA.

- Sig. Tenente Lnigi Gigliolini, Comandante.

## CANNONIERI GUARDA-COSTE CONTINENTALI.

- Sig. Maggiore Cammillo Gherardi, Comandante  
 Sig. Tenente Angiolo Radinghieri, Ajutante Maggiore.  
 Sig. Capitano Giovanni Gazzarrini, Quartier Mastro.

## RR. CACCIATORI A CAVALLO.

- Sig. Tenente Colonnello Lorenzo Mari Cav. degli Ordini di S. Giuseppe di Toscana della Corona di Ferro d' Italia, e della piccola Croce di S. Ferdinando di Napoli, Comandante.  
 Sig. Tenente Cosimo Degl' Azzi, Cavalie- re degli Ordini di S. Stefano di Toscana, e della Corona di Ferro d' Italia, Ajutante Maggiore,  
 Sig. Tenente Giuseppe Ceccherini, Quartier Mastro,



REGGIMENTO D' INFANTERIA  
R. FERDINANDO.

Sig. Colonnello Niccola Coppini, Comandante

Sig. Innocenzio Bertini Cavaliere dell' Ordine R. della Legion d' Onore, Tenente Colonnello.

*Maggiore*

Sig. Francesco Trieb, Cavaliere della Corona di Ferro d' Italia, e della Legion d' Onore di Francia.

*Altro Maggiore*

Vaca.

*Ajutanti Maggiori*

Sig. Capitano onorario Angiolo Vangucci.

Sig. Tenente Vincenzo Bernardi.

Sig. Tenente Alfredo Biondi.

Sig. Cap. Pietro Notari, Quartier Mastro.

REGGIMENTO D' INFANTERIA  
R. LEOPOLDO.

Sig. Colonnello Jacopo Casanuova Cavaliere degli Ordini di S. Giuseppe di Toscana, di Leopoldo d' Austria e della Legion d' Onore di Francia, Comandante.

Sig. Girolamo Spannocchi Cavaliere degli Ordini di S. Giuseppe di Toscana, della Corona di Ferro d' Italia, e della piccola Croce di S. Ferdinando di Napoli, e Ciambellano di S. A. I. e R. Tenente Colonnello.

*Maggiori*

Sig. Sebastiano Fabroni.

Sig. Baldassarre Da Barberino.

*Ajutanti Maggiori*

Sig. Tenente Giuseppe Nanni.

Sig. Tenente Bartolommeo Matteini.

Sig. Tenente Gio. Bertani.

Sig. Capitano Francesco Guidotti, Quar-  
tier Mastro.

## BATTAGLIONE DEI GRANATIERI.

Uno dei Maggiori dei Reggimenti di Fan-  
teria assume il Comando di questo Bat-  
taglione.Sig. Tenente Giuseppe Barbi, Cav. della  
Legion d' Onore, Ajutante Maggiore.

## COMPAGNIE DEI CACCIATORI A PIEDE.

Uno degli Uffiziali di Stato Maggiore dei  
Reggimenti di Fanteria vien destinato al  
comando di tali Compagnie.Sig. Tenente Francesco Piamonti, Ajutan-  
te Maggiore.

## CANNONIERI GUARDA COSTE

*Sedentari nelle Isole dell' Elba,*  
*e Giglio**Comandante*

Vaca.

Sig. Tenente Cerbone Fossi Ajutante Mag-  
giore.Sig. Tenente Gio. Domenico Gasperini,  
Quartier-Mastro.

## CACCIATORI VOLONTARI DI COSTA.

*Primo Battaglione a PISA.*

Sig. Maggiore Giuseppe Riengleb, Comandante.

Sig. Tenente Gio. Batista De Notter, Ajutante.

*Secondo Battaglione a CECINA.*

Sig. Maggiore Cosimo Stefanini, Cavaliere dell'Ordine di S. Stefano, Comandante.

*Ajutante*

Vaca.

*Terzo Battaglione a GROSSETO.*

Sig. Maggiore Giuseppe Tomini, Comandante.

Sig. Sotto-Tenente Girolamo Laurenti, Ajutante.

## COMANDO DELLE PIAZZE.

## FIRENZE.

Sig. General Maggiore Cav. Giovanni Del Bava, Comandante della Guarnigione, e Piazza.

Sig. Filippo Baldassini, Maggiore della Piazza.

*Ajutanti.*

Sig. Capitano Angiolo Becchi.

Sig. Tenente Pietro Serrati.

*Primo Auditore Militare*

- Sig. Dottor Gaetano Virgili.  
 Sig. Averardo Petzelt, Ajuto.  
 Scrivani ec.

## LIVORNO.

- Sig. Tenente Colonnello onorario Marchese  
 Giuseppe D' Havet, Cavaliere dell' Or-  
 dine di S. Stefano, Comandante.

*Ajutanti*

- Sig. Capitano Carlo Mussi.  
 Sig. Tenente Gaetano Benini.

*Secondo Auditore Militare*

- Sig. Tenente Federigo Bonci.

## PISA.

- Sig. Maggiore Giuseppe Rienglieb, Coman-  
 dante.  
 Sig. Capitano Gaetano Bini, Ajutante.

## SIENA.

*Comandante*

Vaca.

- Sig. Capitano Michele De Ferra, Aju-  
 tante.

## AREZZO.

- Sig. Maggiore Luca Grifi, Comandante.  
 Sig. Tenente Francesco Romanelli, Aju-  
 tante.

## PRATO.

- Sig. Colonnello Cav. Mattias Federighi,  
 Comandante.

Sig. Tenente Giov. Pietro Deruitz , Aju-  
tante.

## PISTOJA.

Sig. Maggiore Giovanni Wigdon , Coman-  
dante.

## VOLTERRA.

Sig. Maggiore Benedetto Piccinini , Coman-  
dante.

*Ajutante*

Sig. Tenente Rinaldo Grandwitter.

## PIOMBINO.

Sig. Maggiore Adriano Nugnes , Coman-  
dante la Piazza , e Littorale.

Sig. Sotto-Tenente Jacopo Radicchi , Aju-  
tante.

## GROSSETO.

Sig. Maggiore Giuseppe Tommi , Coman-  
dante la Piazza , e Littorale.

Sig. Sotto-Tenente Girolamo Laurenti ,  
Ajutante.

## ORBETELLO.

Sig. Tenente Colonnello Zaccaria Mussio ,  
Comandante i RR. Presidj.

Sig. Sotto-Tenente Vincenzo Starace , Aju-  
tante.

## S. STEFANO.

Sig. Capitano Francesco Lubrano , Coman-  
dante.

## TALAMONE.

Sig. Capitano Francesco Carchidio, Comandante.

## ISOLA DEL GIGLIO,

Sig. Maggiore Edoardo Scriven, Comandante.

Sig. Tenente Ubaldo Fabbroni, Ajutante.

## PORTOFERRAJO.

Il Maggior Comandante le Truppe assume il Comando della Piazza.

*Ajutante.*

Vaca.

## COMANDANTE IL FORTE DEL FALCONE

Vaca.

*Terzo Auditore Militare*

Sig. Tenente Lorenzo Bigeschi.

## LONGONE.

Sig. Sotto-Tenente Alessandro Moronati, Ajutante.



STATO DELL' I. E R. MARINA  
DI GUERRA TOSCANA.

## COMANDANTE SUPREMO.

S. E. il Sig. Tenente Generale Cav. Francesco Spannocchi Piccolomini, Governatore di Livorno, ec. ec.

## COMANDANTE.

Sig. Capitano di Fregata Giuseppe Falchi,  
Cav. degli Ordini di S. Stefano, e S.  
Giuseppe.

*Capitano Tenente di Fregata*

Sig. Giuseppe Inghirami, Cav. dell' Ordine  
di S. Stefano.



## TENENTE DI VASCELLO.

Sig. Giuseppe Sammartini.

TENENTE DI FREGATA MAGAZZINIERE  
GENERALE.

Sig. Francesco Corsi.

*Sotto-Tenenti di Fregata*

Sig. Pietro De Rocco.

Sig. Marco Bartolani.

*Cappellano*

P. Arcangiolo Mei.

*Provisioniere dei Viveri*

Sig. Tenente Luigi Minassi.

*Primo Scrivano*

Sig. Domenico Bracci.

*Primo Chirurgo*

Sig. Gabriello Marchettini.

*Primi Piloti col Grado d'Alfiere  
di Fregata*

Sig. Francesco Tubia.

Sig. Francesco Maria Galanti.

Sig. Bartolommeo Bartolani.

Sig. Pellegrino Carnevali.

*Aggregato*

*Sotto-Tenente di Fregata*

Sig. Cammillo Fiorentini.



ORDINE INSIGNE , E MILITARE  
DI S. STEFANO PAPA , E MARTIRE.

*Istituito dal Gran-Duca Cosimo I. de  
Medici l' Anno 1562. , e ristabilito da  
S. A. I. e R. il Gran-Duca FERDINAN-  
DO III. con suo Sovrano Editto dei 22.  
Dicembre 1817.*

GRAN MAESTRO , E SOVRANO  
DELL' ORDINE.

S. A. I. e R. l' Arci-Duca Gran-Duca  
di Toscana FERDINANDO III. ec. ec. ec.

*Auditore dell' I. e Reale Gran Maestro*

Sig. Cav. Flaminio Dal Borgo Ciambella-  
no di S. A. I. e R.

*Segretario dell' Auditore*

Sig. Angiolo Taddei.

*Gran Croci*

Eletti dall' I. e R. Gran Maestro  
Componenti il Consiglio dell' Ordine.

*Gran-Contestabile*

Sig. Cav. Ranieri Lorenzani Ghettoni Ciam-  
bellano di S. A. I. e R.



*Gran Priore*

Sig. Cav. Beniamino Sproni Provveditor  
Generale dell' I. e R. Università di Pi-  
sa , e Ciambellano di S. A. I. e R.

*Gran Cancelliere*

Sig. Cav. Marchese Tommaso Poschi Ciam-  
bellano di S. A. I. e R.

*Gran Tesoriere*

Sig. Cav. Gio. Battista Ruschi.

*Gran Conservatore*

Sig. Cav. Angiolo Leoli.

*Priore della Chiesa Conventuale  
di Pisa.*

Monsignor Cav. Giuseppe Cosi del Vollia.

*CANCELLERIA PER GLI AFFARI CIVILI  
E NOTARIALI.**Vice Cancelliere e Avvocato dell' Ordine*

Sig. Francesco Del Rosso.

*Primo Ministro e Notaro dell' Ordine*

Sig. Dott. Luca Benedetto Cagnazzi.

*Coadiutore , e Archivist*

Sig. Domenico Pruini.

*Per le Incumbenze Amministrative**Soprintendente, e Operajo*

Sig. Cav. Pietro Cosi del Vollia Ciambel-  
lano di S. A. I. e R.

*Computista*

Sig. Vincenzo Massai.

*Ajuti del Computista*

Sig. Gaetano Gallani.

Sig. Vincenzo Miniati.

*Cassiere e Camarlingo*

Sig. Filippo D' Angelo.

Il numero di tutti i Cavalieri ascende a circa 540. compresi i diversi Priori, e Bali.

## C A T A L O G O

Formato per Ordine Alfabetico

*Di tutti quelli che godono, o sono designati per godere l'onore della Gran Croce dell' Insigne Ordine di S. Stefano Papa, e Martire col titolo di Priorato.*

## PRIORI

- di Ancona* Sig. Cav. Marchese Estense Malaspina di Modena.
- di Arezzo.* Sig. Cav. Giovanni Sozzifanti di Pistoja.
- di Ascoli* Sig. Cav. Marchese Vincenzo Frosini di Modena.
- di Austria.* Designato „ Sig. D. Fabrizio Capece Minutolo,
- di Castiglion Fiorentino.* Sig. Cav. Marchese Carlo Felice Albergotti Siri d' Arezzo.
- di Colle.* Designato „ Sig. Marchese Carlo Riccardi.
- di Cortona.* Sig. Cav. Bali Senatore Marco Covoni Girolami Bettoni di Firenze.
- di Firenze.* Sig. Cav. Pietro Leopoldo Ri-

- casoli Zanchini di detta Città di Firenze.
- di Grosseto.* Sig. Principe D. Tommaso Corsini.
- di Lunigiana.* Sig. Cav. Rodolfo Conte di Colloredo Mansfeld di Vienna.
- di Massa di Siena.* Sig. Cav. Ranuccio Giulio Bandinelli Paparoni Bianchi di Siena.
- di Modena.* Sig. Cav. Balì Marchese Giovanni Giugni di Firenze.
- di Montalcino.* Sig. Cav. Marchese Carlo Felice Viviani della Robbia.
- di Napoli.* Sig. Cav. Giulio Orlandini Del Beccuto di Firenze.
- di Parma e Piacenza.* Sig. Cav. Conte Francesco Mamiani della Rovere di Pesaro.
- di Pienza.* Sig. Cav. Conte Cesare Ventura Marchese di Gallinella di Parma.
- di Pietrasanta.* Sig. Cav. Leonardo Pontanari già Martellini di Firenze.
- di Pisa.* Sig. Cav. Conte Giuseppe Conti di Pisa.
- di Prato.* Succede il figlio Primogenito del fù Sig. Cav. Conte Ferrante Capponi di Firenze.
- di Roma.* Sig. Cav. Amerigo degli Albizzi di Firenze.
- di Siena.* Designato „ Sig. Cav. Giuseppe Sabolini di Colle.
- di Treviso.* Sig. Cav. Conte Giacomo Spineda di detta Città di Treviso.

- di Umbria.* Sig. Cav. Colonnello Michelangiolo Borgogelli Avveduti di Fano.  
*di Urbino.* Sig. Cav. Averardo Serristori di Firenze.

## C A T A L O G O

Formato per Ordine Alfabetico

*Di tutti quelli che godono, o sono designati per godere l'Onore della Gran Croce dell'Insigne Ordine di S. Stefano Papa, e Martire col Titolo di Baliato.*

## B A L I

- di Bologna.* Sig. Cav. Marchese Emilio Pucci di Firenze.  
*di Castiglion Fiorentino.* Sig. Cav. Francesco Maria Gaci di S. Sepolcro.  
*di Cesena.* Sig. Cav. Conte Carlo Bernardini della Massa di detta Città di Cesena.  
*di Cortona.* Sig. Cav. Marchese Priore Giovanni Giugni di Firenze.  
*di Firenze.* Designato „ Sig. Cav. Duca D. Giuseppe Rospigliosi Principe Pallavicini di Roma.  
*di Grosseto.* Sig. Cav. Marchese Ugo della Stufa di Firenze,  
*di Livorno.* Sig. Cav. Ferdinando Sproni di detta Città di Livorno.  
*di Macerata.* Sig. Cav. Luigi Ristori di Cortona.

- di Mantova.* Sig. Cav. Giuseppe Avignanesi di Montepulciano.  
*di Montalcino.* Sig. Cav. Amerigo Antinori di Firenze.  
*di Montepulciano.* Sig. Cav. Marchese Priore Giovanni Giugni di Firenze.  
*di Narni.* Sig. Cav. Marchese Giuseppe degli Oddi di Perugia.  
*di Perugia.* Sig. Cav. Ugoiino Passerini di Cortona.  
*di Pescia.* Sig. Cav. Conte Francesco Orlando Lorenzi di Firenze.  
*di Piacenza.* Sig. Cav. Conte Luigi del Verme di detta Città di Piacenza.  
*di Pienza.* Sig. Cav. Priore Senatore Marco Covoni Girolami Bettoni di Firenze.  
*di Pisa.* Sig. Cav. Francesco Samminiattelli di detta Città di Pisa.  
*di Pistoja.* Sig. Cav. Jacopo Cellesi di detta Città di Pistoja.  
*di Pontremoli.* Sig. Cav. Avvocato Albizzo Martellini di Livorno.  
*di Roma.* Sig. Cav. Marchese Vincenzo Riccardi.  
*di S. Miniato.* Designato ,, Sig. Cav. Niccolò Martelli di Firenze.  
*di Siena.* Designato ,, Sig. Cav. Flaminio dal Borgo di Pisa.  
*di Volterra.* Sig. Cav. Marchese Lodovico Incontri di Firenze.

ORDINE DEL MERITO  
SOTTO IL TITOLO DI S. GIUSEPPE.

*Fondato in Würtzbourg da S. A. I. e Reale il Serenissimo Arciduca, Gran-Duca FERDINANDO III. nell' Anno 1807.*

GRAN MAESTRO.

S. A. I. e Reale il Serenissimo Arciduca  
Gran-Duca di Toscana ec. ec. ec.

*Gran Croci*

- S. A. I. e Reale l' Arciduca Leopoldo,  
Principe Ereditario.
- S. M. Francesco I., Imperator d' Austria,  
Re d' Ungheria ec. ec. ec.
- S. M. Federigo Augusto, Re di Sassonia.
- S. A. I., e Reale Carlo Lodovico, Prin-  
cipe Imperiale, ed Arciduca d' Austria,  
Principe Reale d' Ungheria, e di Boemia.
- S. A. I. e Reale Giuseppe, Principe Impe-  
riale, ed Arciduca d' Austria, Principe  
Reale d' Ungheria, e di Boemia, Pala-  
tino del Regno d' Ungheria.
- S. A. R. il Principe Antonio di Sassonia.
- S. A. S. il Principe Carlo Amadeo Gual-  
berto di Savoia Carignano.
- S. A. il Principe Talleyrand.
- S. E. il Principe D. Giuseppe Rospigliosi,  
Maggior Domo Maggiore, Consiglier di  
Stato, e di Finanze ec. ec.

- S. E. il Marchese Federigo Manfredini,  
Consigliere Intimo actual di Stato ec.
- S. E. il Duca Vicenza.
- S. E. il Duca di Cadore.
- S. A. il Principe Clemente Vinceslao di  
Metternich Winneburg Ochenhausen,  
Ministro di Stato, delle Conferenze, e  
degli Affari Esteri di S. M. l'Imper-  
ator d' Austria.
- S. E. il Barone Filippo Antonio Greiffenklau  
Wollrathis, Ciambellano, e Consigliere  
Intimo.
- S. A. il Principe Massimiliano Giuseppe di  
Taxis, General Maggiore di S. M. l'Im-  
perator d' Austria, Ciambellano ec. ec.
- S. A. il Principe Francesco Guglielmo di  
Salm-Reiferscheid Kranthein.
- S. E. il Barone Federigo Adolfo di Speth,  
Ciambellano, e Consigliere Intimo.
- S. E. il Barone Federigo Carlo di Rei-  
gerberg, Ciambellano, Consigliere Inti-  
mo ec. ec.
- S. E. il Conte di Montesquieu Fezensac.
- S. E. il Conte di Segur.
- S. E. il Conte di Buol Schauenstein.
- S. E. il Cavalier Vittorio Fossombroni,  
Consigliere Segretario di Stato, primo  
Direttore delle II. e RR. Segreterie di  
Stato, Finanze, e Guerra, Ministro de-  
gli Affari Esteri, Ciambellano di S. A. I.  
e R. ec. ec.
- S. E. D. Neri de Principi Corsini, Consi-

- gliere Intimo Attual di Stato, Finanze, e Guerra, Ciambellano di S. A. I., e Reale, Direttore del Dipartimento di Stato ec.
- S. E. il Senatore Amerigo Antinori, Consigliere Intimo Attual di Stato, Finanze, e Guerra, Gran Ciambellano di S. A. I. e Reale.
- S. E. il Tenente Maresciallo Principe Nugent.
- S. E. il Baron Filippo di Wesseberg, Ciambellano, Consigliere intimo Attuale di S. M. l'Imperator d'Austria, e suo Inviato straordinario, e Ministro Plenipotenziario presso S. M. il Re di Baviera.
- S. E. il Marchese Carlo Araldi Torresini, Consiglier di Stato, e Finanze.
- S. E. il Marchese Antonio Brignole Sale, Ambasciatore di S. M. il Re di Sardegna presso S. M. Cattolica.
- S. E. il Commendatore Policarpo Cacherano d'Osasco, Grande di Corona, e Generale nelle Armate di S. M. il Re di Sardegna.
- S. E. il Marchese Emilio Piatti, Consigliere Intimo di S. M. il Re di Sassonia, e Maggior Domo Maggiore di S. A. R. il Principe Massimiliano di Sassonia.
- S. Eminenza il Cardinale Antonio Felice Chigi Zondadari, Arcivescovo di Siena.
- S. E. il Cavaliere Balì Niccolò Martelli,



Consiglier di Stato ec., Ca, allerizzo  
Maggiore.

Il Marchese Andrea Bourbon del Monte,  
Ciambellano di S. A. I., e R. e uno  
dei Direttori della Pia Casa di Lavoro.

S. E. il Sig. Conte d'Appony, Ciambella-  
no, e Inviato Straordinario, e Ministro  
Plenipotenziario di S. M. I. e R. Aposto-  
lica presso S. A. I., e R. l' Arciduca  
Gran-Duca di Toscana ec.

S. E. il Principe Luigi Buoncompagni Lu-  
dovisi.

Milord Burghersh, Inviato Straordinario,  
e Ministro Plenipotenziario di S. M. Bri-  
tannica presso S. A. I., e R. l' Arcidu-  
ca Gran-Duca di Toscana ec.

#### *Commendatori*

Il Barone Lottario Anselmo di Gebattel,  
Consigliere Intimo actual di Stato ec.

Il Barone Carlo Filippo di Würzburg,  
Ciambellano, Consigliere Intimo actual  
di Stato ec.

Il Barone Carlo Alessandro di Werneck,  
Ciambellano, Cousigliere Intimo actual  
di Stato ec.

Cristiano Gio. Battista di Wagner, Consi-  
gliere Intimo actual di Stato ec.

Giovanni Michele di Suffert, Consigliere  
Intimo actual di Stato ec.

Il Barone Francesco di Gutten, Ciambel-  
lano.

- Il Barone Francesco Bodeek d'Elgau Ciambellano.
- Il Conte di Lillers.
- Carlo di Lameth, Generale di Divisione.
- Il Conte Montholon Semonville.
- Il Conte Bellisen.
- Il Barone di Beausset.
- Il Conte Durutte, General di Divisione.
- Il Conte di Fressinet, Generale di Brigata.
- Il Tenente Colonnello Kequier del Reggimento Vaquant d'Infanteria, al servizio di S. M. I., e R. Apostolica.
- Il Barone di Grundler, Generale.
- S. E. il Senator Cavalier Giovanni degli Alessandri, Consigliere di Stato, Presidente dell'Accademia delle Belle Arti.
- Il Barone d'Aspre, Maggiore nell'Armata di S. M. I., e R. Apostolica.
- Il Cavalier Angiolo de' Conti d'Elci.
- S. E. il Consigliere di Stato, Gaetano Rainoldi, Direttore dell'I. e R. Segreteria di Gabinetto.
- S. E. il Consigliere di Stato Leonardo Fruliani, Direttore dell'I. e R. Segreteria di Finanze, e dell'I. e R. Depositeria.
- Il Cavalier Priore Senator Marco Covoni Girolami Bettoni, Ciambellano di S. A. I., e R., uno degli Amministratori della Banca di Sconto.
- S. E. il Commendatore Vincenzo Vettori, Consigliere di Stato ec. Tenente Generale, Comandante le Truppe del Granducato.

- Il Cavalier Francesco Franceschi , Ciambellano di S. A. I., e R.
- Il Cav. Enrico Tommaso Karcher , incaricato di affari di Toscana in Parigi.
- Il Barone de Barbier, Consigliere di Stato di S. M. I., e R. Apostolica , e Vice-Presidente dell' I., e R. Camera Aulica Generale in Vienna.
- S. E. il Consigliere di Stato Cav. Giulio Bianchi, Luogotenente Generale, e Governatore della Città, e Stato di Siena.

*Cavalieri.*

- Il Conte Carlo di Werrowetz , Ciambellano, e Consigliere intimo actual di Stato ec.
- Il Barone Lottario Augusto di Gebattel, Ciambellano , e General Brigadiere, Enrico Cristiano Hess.
- Giorgio di Benz, Maggiore.
- Federigo Adamo Giuseppe di Rôthlein.
- Gallo Nickels , Maggiore.
- Giorgio Ignazio di Brock, Consigliere Aulico, e primo Borgomastro di Würtzburg.
- De Thouvenot, General di Brigata.
- Carlo Odelga , incaricato d' affari presso l' I. e R. Corte di Vienna.
- Il Marchese Federigo Piatti.
- Giovanni Vinceslao , Cavalier di Böhm , Consigliere I. e R. del Governo di Praga.
- Godofrudo Guglielmo Conte di Moser , Ciambellano, e Colonnello.

- Il Barone Guglielmo di Waldenfels, Ciambellano, e Maggiore.  
 Boileau, Capo di Squadrone.  
 De Bourmont, Colonnello.  
 Michele Flemmert, Capitano di Cavalleria.  
 Giovanni di Roll, Tenente Colonnello, e Comandante della Fortezza d' Eger.  
 Horff, Colonnello.  
 Il Barone Antonio di Reinach, Canonico della Cattedrale di Wurtzbourg.  
 Il Cavalier Giuseppe Wercklein.  
 Il Cav. Luigi Spadini, Colonnello allo Stato Maggiore Generale Governatore Civile, e Militare dell' Isola dell' Elba.  
 Il Cavaliere Jacopo Casanuova, Colonnello d' Infanteria.  
 Il Cav. Cesare Fortini, Colonnello, Primo Ajutante Generale del General Comando.  
 Giuseppe Giannetti, Tenente Colonnello d' Artiglieria.  
 Il Cavalier Francesco Palagi, Tenente Colonnello, Secondo Ajutante Generale del General Comando.  
 Alessio Bechi, Capitano d' Artiglieria.  
 Lorenzo Bartolozzi, Capitano di Cavalleria.  
 Ulisse d' Arco Ferrari, Cap. d' Infanteria.  
 Pietro Gherardi, Capitano d' Infanteria.  
 Antonio Pozzi, Capitano d' Infanteria.  
 Pietro Baldini, Tenente d' Infanteria.  
 Giacinto Melani, Capitano d' Infanteria.  
 Roberto d' Arco Ferrari, Capitano d' Infanteria.

- Gio. Ferdinando Bentivoglio.  
 Gaetano Crociani, Tenente di Cavalleria.  
 Il Cav. Girolamo Spannocchi, Tenente  
 Colonnello d' Infanteria.  
 Il Conte Agostino Fantoni, Commissario  
 Regio a Pistoja.  
 Phipps Hornby, Capitano di Vascello al  
 Servizio di S. Maestà Britannica.  
 Proby, Cap. di Vascello di S. M. Britannica.  
 Gaspero Landi Professore di Pittura.  
 Il Baron Leopoldo Spannocchi, Colonnello  
 Onorario delle Truppe di S. A. I. e  
 R. e Ciambellano di S. M. Cesarea.  
 Pietro Benvenuti, Direttore, e Maestro di  
 Pittura, e Disegno dell' Accademia del-  
 le Belle Arti ec.  
 Paolo Spadini, Commissario di Guerra e  
 Marina a Livorno.  
 Il Barone d' Ottentels, Ciambellano di S.  
 M. I. e R. Apostolica, e Segretario nella  
 Cancelleria di Corte, e di Stato.  
 De Mayer, Capitano addetto allo Stato  
 Maggiore nelle Armate di S. M. I. e R.  
 Apostolica.  
 Antonio Nyssen, Console d' Austria, e di  
 Toscana in Tunis.  
 Il Cav. Giuseppe Falchi, Capitano di Fre-  
 gata, Comandante l' I. e R. Marina di  
 Guerra, e Ciambellano.  
 Lorenzo Mari, Tenente Colonnello Co-  
 mandante i Cacciatori a Cavallo.  
 Giuseppe Taddei, Capitano Ispettore delle  
 Coste, e di Sanità del Gran-Ducato.

- Stassik, Capitano del Reggimento Lichtenstein Ussari al Servizio di S. M. I. e R. Apostolica.
- Szabo, Primo Tenente del Reggimento Lichtenstein Ussari al Servizio di S. M. I. e R. Apostolica.
- Wenzel, Primo Tenente dell' Ottavo Reggimento dei Cacciatori Austriaci.
- Zetzer, Primo Tenente addetto allo Stato Maggiore nelle Armate di S. M. I. e R. Apostolica.
- Rinieri, Primo Tenente del Corpo Italiano al servizio di S. M. I. e R. Apostolica.
- Reinthal, Capitano degli Ussari del Principe Reggente al servizio di S. M. I. e R. Apostolica.
- Harsinsky, Colonnello del Reggimento dei Dragoni di S. A. I. e Reale il Principe Ereditario di Toscana al servizio di S. M. I. e R. Apostolica.
- Il Cavalier Luigi Batistini.
- Surgent, Capitano della Marina Inglese.
- Pietro Paoli, Regio Consultore, e Soprintendente agli Studi del Gran-Ducato.
- Gio. Gabriello Eynard, Tenente Colonnello, e Membro del Consiglio Sovrano della Repubblica di Ginevra.
- Dottor Gaetano Palloni, Medico Consultore dell' Uffizio di Sanità in Livorno.
- Il Cavalier De Gennotte, Consiglier d' Ambasciata di S. M. I. e R. Apostolica presso la Santa Sede.

- Francesco Bocci , Console di Toscana in Genova.
- Il Cav. Colegno , Scudiere di S. A. S. il Principe di Savoja Carignano.
- Il Conte di Sonnaz , Scudiere di S. A. S. il Principe di Savoja Carignano.
- Il Cav. Bartolommeo Raffaelli, Presidente dell' I. e R. Consulta.
- Aurelio Puccini, Presidente del Buon Governo.
- Luigi Cremani, Consigliere Aulico.
- Tommaso Magnani, Segretario del Regio Diritto.
- Giovanni del Bava, General Maggior Comandante la Piazza di Firenze, e sua Guarnigione.
- Ottavio Landi, Avv. nella Curia Fiorentina.
- Cav. Gio. Battista Nomi, Segretario del Consiglio per i Dipartimenti di Stato, Finanze, e Guerra.
- Cav. Alessandro Humbourg, Segretario al Consiglio di Stato per l' I. e R. Dipartimento degli Affari Esteri.
- Giuseppe Paver, Segretario Intimo di Gabinetto.
- Il Cavalier Francesco Gherardi Piccolomini d' Aragona, Ciambellano di S. A. I. e R., Colonnello, Tenente Comandante l' I. e R. Guardia del Corpo.
- Il Cav. Antonio Ramirez da Montalvo, Sotto Direttore dell' I. e R. Galleria.
- Marchese Gino Capponi, Ciambellano di S. A. I. e R.

- Marchese Cosimo Ridolfi.  
 Baron Francesco Sardagna, Ciambellano  
 di S. M. I. e R. Apostolica.  
 Couelier, Consiglier di Governo di S. M.  
 I. e R. Apostolica.  
 Aubin, Cap. al Servizio di S. M. Britan-  
 nica.  
 Marcello Ceruti, Direttore delle Regie  
 Poste di S. M. il Re di Sardegna nel  
 Ducato di Genova.  
 Francesco Torrigiani, Protomedico dell'  
 I., e R. Corte di Toscana, e Professore  
 nell' I. e R. Università di Pisa.  
 Giuseppe Lodoli, Professore nell' I., e R.  
 Università di Siena.  
 Andrea Vaccà Berlinghieri, Professore nell'  
 I., e R. Università di Pisa.  
 Francesco Cempini, Avvocato Regio, e  
 Direttore delle Riformagioni.  
 Luigi Tuccoli, Colonnello graduato.  
 Conte Tiberio de' Tiberj, Capitano nelle  
 Armate di S. M. I., e R. Apostolica.  
 Il Marchese Baù Lodovico Incontri, Vice-  
 Presidente della Deputazione Centrale  
 degli Spedali, ed altri Pii Stabilimen-  
 ti ec.  
 Giorgio Aircy, General Maggiore al Ser-  
 vizio di S. M. Britannica.  
 Il Barone di Schoell, Consiglier Referen-  
 dario nel Ministero degli Affari Esteri  
 di S. M. il Re di Prussia.



*Gran Cancelliere*

D. Neri de Principi Corsini, Consigliere Intimo actual di Stato Finanze e Guerra, Direttore dell' I. e R. Segreteria di Stato, e Soprintendente al Dipartimento di Sanità, Gran-Croce dell' Ordine di S. Giuseppe, Ufficiale dell' Ordine Reale della Legion d' Onore di Francia, e Ciambellano di S. A. I., e Reale.

*Segretario*

Alessandro Humbourg, Segretario al Consiglio di Stato per l' I. e R. Dipartimento degli Affari Esteri, Cavalier dell' Ordine di S. Giuseppe, e dell' I. Ordine di Leopoldo d' Austria.

*Archivista*

Giovanni Raveggi, Commesso di Prima Classe, nell' I. e R. Segreteria di Finanze.



IMPERIALE, E REALE ACCADEMIA  
DELLE BELLE ARTI.

DIREZIONE, E AMMINISTRAZIONE.

*Presidente*

S. E. il Sig. Senatore Giovanni Degli Alessandri, Consigliere di Stato, Commen-

datore dell'Ordine di S. Giuseppe e di quello della Corona di Ferro, Cav. dell'Ordine di S. Stefano P. e M.; Giambellano di S. A. I. e R. il Gran-Duca di Toscana, e Direttore della I. e R. Galleria.

*Vice Presidente*

Sig. Cosimo Rossi Melocchi, Cavaliere dell'Ordine di S. Stefano P., e M.

*Economista Conservatore*

Sig. Segretario Vincenzo Brocchi.

*Commesso*

Sig. Gio. Cosimo Berti.

*Commesso ed Ajuto dell'Economista Conservatore.*

Sig. Giuseppe Faini.

ISTRUZIONE

PRIMA CLASSE BELLE ARTI.

*Direttore, e Professore di Pittura, e Disegno*

Sig. Pietro Benvenuti, Cav. dell'Ordine di S. Giuseppe, e di quello delle due Sicilie

*Sotto-Direttore, Ajuto del Suddetto, ed assistente agli Studenti nell'I. e R. Galleria*

Sig. Giovanni Francesco Corsi.

*Segretario, Bibliotecario, e Professore d'Istoria, e Mitologia*

Sig. Dottor Gio. Battista Niccolini.

*Professori di Scultura*

Sig. Francesco Carradori.

Sig. Stefano Ricci.

*Ajuto Provvisorio*

Sig. Pietro Bellini.

*Professore d' Anatomia Pittorica*Sig. Dottor Filippo Uccelli, Professore di  
Anatomia nel R. Arcispedale di S. M.  
Nuova.*Professore d' Architettura.*

Sig. Giuseppe del Rosso.

*Ajuto*

Sig. Giuseppe Vannini.

*Professore di Elementi di Disegno  
di Figura*

Sig. Pietro Ermini.

*Ajuto*

Sig. Giuseppe Bezzuoli.

*Professore d' incisione in Rame*Sig. Raffaello Morghen, Cavaliere del R.  
Ordine della Legion d' Onore.*Ajuto*

Sig. Angiolo Emilio Lapi.

*Professore d' Incisione in Gemme*

Sig. Antonio Santerelli.

*Professori d' Ornato e prospettiva*

Sig. Giuseppe Castagnoli.

*Ajuto*

Sig. Luca Comparini.

*Professore di Scagliola*

Sig. Pietro Stoppioni.

L'Accademia del Nudo vien diretta da un  
Accademico Professore, che si varia ogni  
mese per estrazione a sorte.

*SECONDA CLASSE, MUSICA**Direttore*

Sig. Luigi Rosselli già del Turco.

*Segretario*

Sig. Vincenzo Brocchi.

*Professore di Contrappunto*

Sig. Disma Ugolini.

*Professore di Pian-Forte, e Organo*

Sig. Gaetano Sborgi.

*Professore di Canto*

Sig. Gaspero Pelleschi.

*Professore di Violino*

Sig. Salvatore Tinti.

*Professore di Declamazione*

Sig. Antonio Morrocchesi.

*TERZA CLASSE, ARTI E MANIFATTURE.**Direttore*

Sig. Luigi Rosselli già del Turco.

*Segretario*

Sig. Vincenzo Brocchi.

*Professore di Matematiche  
e Meccanica*

Sig. Dottor Francesco Focacci.

*Professore di Chimica*

Sig. Dottor Antonio Targioni Tozzetti,

*Ajuto*

Sig. Dottor Carlo Calamandrei.

*Dimostratore per la parte pratica di Meccanica, e incaricato di Soprintendere alla Costruzione delle Macchine*

Sig. Felice Gori.

*Primo Custode*

Sig. Carlo Colzi.

*Custodi, Modelli, e inservienti diversi*

La Libreria dell' Accademia è aperta al Pubblico nei giorni di Martedì, Giovedì, e Sabato dalle ore 9. di mattina fino all' nn ora pomeridiana.



## I. E R. ACCADEMIA DELLA CRUSCA.

L' I. e R. Accademia della Crusca è composta di diciotto Accademici residenti, e di venti corrispondenti.

La medesima è specialmente incaricata della compilazione di un nuovo vocabolario Italiano.

Si aduna nel già Palazzo Riccardi ogni secondo, ed ultimo Martedì di ciascun mese, eccettuate le vacanze dal dì 15. Settembre al dì 15. Novembre, ed in ciascuna delle prime Adunanze d' ogni mese vi è una lezione fatta per turno da uno dei Membri residenti.

*Arci Console*

Sig. Cav. Conte Gio. Battista Baldelli, Soprintendente Generale all' Ufficio delle Revisioni, e Sindacati.

*Segretario*

Sig. Abate Gio. Battista Zannoni, Antiquario di S. A. I. e R.

Sig. Dottor Pietro Ferroni, Matematico Regio, e Professore dell' I. e R. Università di Pisa.

Sig. Francesco del Furia, Bibliotecario delle II. e RR. Librerie Laurenziana, e Marucelliana *Massajo*.

Sig. Dottor Giuseppe Sarchiani, Direttore dell' I. e R. Archivio Diplomatico.

Sig. Abate Vincenzo Follini, Bibliotecario dell' I. e R. Libreria Magliabechiana.

S. E. il Sig. Com. Leonardo Frullani, Consigliere di Stato, Direttore dell' I. e R. Segreteria di Finanze, e dell' I. e R. Depositeria ec.

Sig. Abate Luigi Fiacchi, Professore giubilato di Filosofia nelle già RR. Scuole di S. Leopoldo.

Sig. Avvocato Lorenzo Collini.

Sig. Canonico Francesco Pacchiani, Professore dell' I. e R. Università di Pisa.

Sig. Gio. Battista Niccolini, Segretario, Bibliotecario, e Professore d' Istoria, e Mitologia nell' I. e R. Accademia delle Belle Arti.

- Sig. Francesco Tassi, Bibliotecario Palatino.
- Sig. Can. Gaspero Bencini Sotto Bibliotecario dell' I. e R. Libreria Laurenziana.
- Sig. Abate Luigi Rigoli Bibliotecario dell' I. e R. Libreria Riccardiana, *Bibliotecario*.
- Sig. Dott. Ottaviano Targioni Tozzetti, Direttore dell' Orto Agrario, e Professore di Botanica e Agricoltura.
- Sig. Filippo Nesti, Prefetto dell' I. e R. Museo di Storia Naturale, e Professore onorario dell' I. e R. Università di Pisa.
- Cav. Antonio Ramirez da Montalvo Sotto-Direttore dell' I. e R. Galleria.
- Canonico Pietro Bazuoli, Professore di Letteratura Greca e Latina nell' I. e R. Università di Pisa.

## SOCI CORRISPONDENTI

*A Firenze*

- S. E. il Sig. Cav. Vittorio Fossombroni, Segretario di Stato, e primo Direttore delle Reali Segreterie ec ec.
- S. E. il Sig. Cav. D. Neri De Principi Corsini, Consigliere di Stato ec. Direttore della I. e R. Segreteria di Stato, e Soprintendente al Dipartimento di Sanità ec. ec.
- Sig. Domenico Sestini, R. Antiquario, e Professore Onorario dell' I. e R. Università di Pisa.

Sig. Giuseppe Micali.  
 Sig. Domenico Moreni, Canonico della R.  
 Basilica Laurenziana.

*A Pisa*

Sig. Giovanni Rosini, pubblico Professore  
 in quell' Uuiversità.

Sig. Dottor Giovanni Anguillesi.

*A Siena*

P. Massimiliano Ricca delle Scuole Pie.

*A Lucca*

Sig. Marchese Cesare Lucchesini.

*A Roma*

Sig. Cav. Gio. Gherardo De' Rossi.

*A Napoli*

Sig. Cav. F. M. Avellino.

*A Milano*

Sig. Cav. Vincenzo Monti.

Sig. Cav. Carlo de Rosmini.

*A Verona*

Sig. Cav. Ippolito Pindemonte.

P. Antonio Cesari dell'Oratorio.

*A Venezia*

Sig. Conte Francesco Menghotti, primo  
 Consigliere dell' I. e R. Governo Veneto.

*A Parma*

Sig. Abate Michele Colombo.

*A Torino*

Sig. Conte Napione Galeani.

*A Vienna*

Sig. Conte Angelo D'Elci.

*A Londra*

Sig. Tommaso Giacomo Mathias,



211

RUOLO DELL' I. E R. ACCADEMIA  
DEI GEORGOFILI.

*Presidente*

Sig. Marchese Senatore Francesco Ubaldo  
Feroni.

*Vice-Presidente*

Sig. Cav. Uberto De Nobili.

*Conservatore*

Sig. Avvocato Lorenzo Collini.

*Deputati*

Sig. Dottore Antonio Moggi.

Sig. Dottore Ferdinando Tartini Salvatici.

Sig. Avvocato Luigi Sergardi.

Sig. Cav. Priore Vincenzo Antinori.

Sig. Dottore Giuseppe Guerrazzi.

Sig. Dottore Carlo Passerini.

*Segretario degl' Atti*

Sig. Professore Filippo Nesti.

*Segretario delle Corrispondenze*

Sig. Dottor Filippo Gallizioli.

*Tesoriere*

Sig. Avvocato Luigi Vecchietti.

*Bibliotecario*

Sig. Avvocato Alessandro Rivani.

*Direttore dell' Orto , e Lettore  
d' Agricoltura*

Sig. Professore Ottaviano Targioni Tozzetti.

*Copista*

Sig. Giuseppe Tofani.

AMMINISTRAZIONE GENERALE  
DELLE RR. RENDITE.

La quale comprende tutte le II. e RR. Dogane dello Stato divise nelle appresso cinque Direzioni di Firenze, Livorno, Siena, Pisa, e Pistoja. Le porte delle Città Gabellabili, il Pedaggio della Notte, e quello che si esige alle Dogane di Confine, l'Azienda del Sale in tutte le sue dipendenze, le Saline di Volterra, e dell'Isola dell'Elba, l'Aziende del Tabacco dato in Appalto, gl' Uffizj di Garanzia stabiliti in Firenze, Pisa, e Siena colla Legge de' 23. Dicembre 1817. e tutte le diverse Partite Riunite alla medesima Amministrazione Generale.

▲MMINISTRATORE GENERALE.

S. E. il Sig. Senatore Alessandro Pontenani, Cav. dell' Insigne Militare Ordine di S. Stefano P. e M., Commendatore di quello Imperiale Austriaco della Corona di Ferro, Consigliere Intimo Attuale di Stato, Finanze, e Guerra, Ciambellano di S. A. I. e R.

*Primo Commesso.*

Sig. Sebastiano Cantini.

*Commessi.*

Sig. Giuseppe Balli.

Sig. Donato Sbrocchi.

*Commesso per i Conti*

- Sig. Lorenzo Topi.  
*Copisti,*  
 Sig. Antonio Poggi  
 Sig. Leopoldo Colignon  
*Custodi ec.*

**DIPARTIMENTO DOGANALE  
 DI FIRENZE.**

*Direttore.*

- Sig. Luigi Zucchetti.  
*Primo Commesso*  
 Sig. Luigi Signorini.  
*Secondo detto*  
 Sig. Valeriano Galleni.  
*Ispettore dell' Amministrazione Generale  
 delle RR. Rendite, nel Dipartimento  
 suddetto.*  
 Sig. Lorenzo Lanini.  
*Camarlengo*  
 Sig. Valerio Mazzerelli.  
*Primo Ajuto*  
 Sig. Domenico Fabbrì.  
*Computista*  
 Sig. Antonio Checchini.  
*Primo Ajuto*  
 Sig. Niccolò Benucci.  
*Ragioniere d' Introduzione, ed Ajuto  
 al Direttore*  
 Sig. Bernardo François.  
*Ragioniere del Passo*  
 Sig. Filippo Uliyelli.

*Ragioniere di Estrazione*

Sig. Leopoldo Chiarini.

*Giornalista di Mare*

Sig. Antonio Marucelli.

*Giornalista di Terra*

Sig. Antonio Chiarini.

*Veditori di Prima Classe*

Sig. Filippo Soldi.

Vaca

Vaca

Sig. Francesco Pagliai.

*Veditori di Seconda Classe*

Vaca.

Sig. Filippo Biadi.

Sig. Leopoldo Ceccherini.

Vaca.

*Primo Ragioniere Straordinario*

Sig. Vincenzo Colignon.

*Secondo detto*

Sig. Giuseppe Giovanozzi.

*Terzo detto*

Sig. Alessio Sauvage.

Ajuti dei diversi Banchi, Aggregati,  
Ajuti, Volanti, Custodi e Guar-  
die.

## SERVIZIO DELLE PORTE.

*Rassegne*

Sig. Tommaso Setticelli.

Sig. Gio. Battista Begni.

Sig. Gio. Francesco Andreucci.

*Ajuto*

Sig. Gaetano Malenotti.

*Cassieri*

Sig. Niccolò Chiari.

Sig. Lorenzo Magni.

Sig. Ferdinando Cugini.

Sig. Francesco Zabagli.

Sig. Giuseppe Tagliagalamba.

Sig. Pietro Ricci.

Sig. Giuseppe Fabbrucci.

Sig. Cesare Buoncompagni.

Sig. Francesco Costoli.

Sig. Quintilio Smorti.

Sig. Domenico Nannini.

Sig. Vincenzo Ranfagni.

Sig. Domenico De Pazzi.

Sig. Luigi Soggi.

Sig. Salvador Bartoletti

Sig. Erasmo Romanelli.

Sig. Alfonso Rosai.

*Esattore dei Prodotti*

Sig. Giosia Canovai.

Sostituti, Cittadini, Ajuti Volanti,  
Stradieri, Vice Stradieri, Ajuti  
diversi, e Portieri.

*DOGANE DI FRONTIERA.*

## AREZZO.

*Doganiera, e Ministro Principale*

Sig. Luigi Sergiuliani.

*Veditore*

Sig. Giuseppe Pontenani.

*Camarlingo*

Sig. Alberto Lippi

*Computista*

Sig. Francesco Albergotti.

## PIETRAMALA

*Doganiera*Sig. Giulio Menchi che soprintende anche  
alle Dogane di

FUTA, E CASAGLIA.

*Ajuto*

Sig. Luigi Poggi.

## FILIGARE.

*Doganiera*

Sig. Antonio Pieraccini.

## PIANCALDOLI.

*Doganiera*Sig. Gaspero Franceschi, che soprintende  
anche alla Dogana di

## CASTIGLIONCELLO.

## PALAZZUOLO.

*Doganiera*Sig. Romualdo Cioppi, che soprintende an-  
che alla Dogana della

CAPANNA DELLE GUARDIE,

(presso la Faggiola.)

POPOLANO.

*Doganiera*Sig. Fortunato Cocchi, che soprintende  
anche alla Dogana di

MARRADI.

MODIGLIANA.

*Doganiera*

Sig. Puccino Puccini.

TERRA DEL SOLE.

*Doganiera*

Sig. Pietro Biagi

GALEATA.

*Doganiera*Sig. Carlo Colson, che soprintende anche  
alle Dogane di

S. MARINA, e S. SOFIA.

MONTERCHI.

*Doganiera*Sig. Francesco Nardi, che soprintende  
anche alle Dogane diPANTANETA, ROVIGLIANO, GIOJELLO,  
E MONTE CITERONE.

## S. PIERO IN BAGNO.

*Doganiere*

Sig. Cristofano Barbacciani , che soprintende anche alla Dogana di

FONTE PAOLINA.

MONTE CASALE.

*Doganiere*

Sig. Bernardino Pontenani.

VERGHERETO.

*Doganiere*

Sig. Pasquale Martelli , Ajuto del Cancelliere di Verghereto, che soprintende anche alla Dogana di

MONTECORONARO.

VIA MAGGIO.

*Doganiere*

Sig. Emanuele Pelosi , che soprintende anche alla Dogana di

PIEVE S. STEFANO.

SAN SEPOLCRO.

*Doganiere*

Sig. Filippo Guidelli , che soprintende anche alla Dogana di

S. LEO.



## OSSAJA.

*Doganiera*

Sig. Luigi Nebbiai , che soprintende anche  
alle Dogane di

PASSAGGIO , E DUE TERMINI.

*Ajuto*

Sig. Gaspero Landeschi.

CASTIGLION FIORENTINO.

*Doganiera*

Sig. Giovanni Ghizzi , che soprintende an-  
che alle Dogane dell'

ANSENA, E PETRIOLO.

VALIANO.

*Doganiera*

Sig. Leopoldo de la Tour , che soprintende  
anche alla Dogana dello

SEBARCO DEL CAPANNONE.

Ajuti , Guardie , ed altri Agenti diversi  
di Finanza.

UFFIZIO DI GARANZIA DI FIRENZE.

*Ispettore*

Sig. Cristino Giannetti.

*Saggiatore*

Vaca.

*Camarlingo*

Sig. Valerio Mazzerelli.

*Ajuto del medesimo per le semplici  
ingerenze di detto Uffizio.*

Sig. Ascanio Becaglini.

**DIPARTIMENTO DOGANALE  
DI LIVORNO.***Direttore*

Sig. Isidoro Pistolesi.

*Commesso*

Sig. Francesco Vanneschi.

*Scrivano*

Sig. Luigi Gargani.

*Archivista, e sollecitatore  
delle Riscossioni*

Sig. Antonio Zanchi

*Doganiere del Mare, Ajuto del Diret-  
tore, e Ragioniere dei Lazzeretti ed  
Entrate riservate*

Sig. Giuseppe Casanuova.

*Veditore fisso in Dogana*

Sig. Giulio Ciacchi.

*Camarlingo*

Sig. Cav. Pietro Maggi.

*Primo Ajuto*

Sig. Andrea Biagioni.

*Computista*

Sig. Luigi Saichelli.

*1.<sup>o</sup> Ragioniere dell'uno per cento*

Sig. Niccola Fabiani.

2.<sup>o</sup> detto.

Sig. Gaetano Lauri.

*Ragioniere del Peso, delle Tasse  
e Proventi, e dei Lotti*

Sig. Pietro Moretti.

1.<sup>o</sup> Revisore

Sig. Gregorio Martinelli.

2.<sup>o</sup> Revisore

Sig. Antonio Norchi.

*Pesatore dei Coralli*

Sig. Riccardo Pacinotti.

*Stagliatore*

Sig. Clemente Martolini.

*Ajuti dei diversi Banchi, Ajuti Vo-  
lanti, Custodi, e Guardie.*

## SERVIZIO DELLE PORTE.

*Ispettori*

Sig. Domenico Ray.

Sig. Francesco Pistolesi.

Sig. Francesco Galassi.

Sig. Giuseppe Palloni.

*Doganieri a Porta a Pisa*

Sig. Dionisio Vannoni

Sig. Silvestro Leoni.

*Veditori di 1.<sup>a</sup> Classe*

Sig. Gio. Lorenzo Sgazzi.

Sig. Amadeo Grandi.

Sig. Carlo Gaffuro.

Sig. Francesco Giusti.

Sig. Francesco Pruckmajer.

Sig. Francesco Vivarelli.

Sig. Massimiliano Giunti.  
 Sig. Giulio Cesare Sgazzi.  
 Sig. Gio. Giacomo Mazzanti.  
*Veditori di 2.<sup>a</sup> Classe*

Sig. Bartolomeo Follini.  
 Sig. Francesco Gamerra.  
 Sig. Gaetano Orlandi.  
 Sig. Gio. Batista Talenti.  
 Vaca.

*Veditori di 3.<sup>a</sup> Classe*

Sig. Gaetano Averani.  
 Sig. Giuseppe Carlo Selvi.  
 Sig. Angiolo Ricci.  
 Sig. Massimiliano Rubino  
 Sig. Gio. Giacomo Edge.  
 Ajuti, Ajuti Volanti, Custodi, Ser-  
 venti, e Guardie diverse.

UFFIZIO DEI GRANI.

*Soprintendente*

Sig. Luigi Alberigo Chelli.

BOTTINI DELL'OLIO.

*Custode*

Sig. Ottavio Coltellini.

MAGAZZINO DI DEPOSITO DEI FERRI  
 FORESTIERI.

*Custode*

Sig. Leopoldo Corsi.  
 Ajuti, e Custodi diversi.

## DOGANE DI FRONTIERA.

S. VINCENZIO, E CAMPIGLIA

*Doganiera*

Sig. Antonio Gressi

CECINA.

*Doganiera*

Vaca

VADA.

*Doganiera*

Sig. Michele Marini.

PIOMBINO

*Doganiera*

Sig. Gaetano Giacomelli.

*Ajuto*

Sig. Paolo Coppi.

FOLLONICA.

*Doganiera*

Sig. Gio. Batista Nardini.

BARATTI.

*Doganiera*

Sig. Gaetano Vannoni.

TORRE DELLA TROJA.

*Doganiera*

Sig. Luigi Batacchi.

TORRE MOZZA  
 CASTIGLIONCELLO  
 BIBBONA  
 CASTAGNETO

} *affidate alla Custodia di Guardie.*

Ajuti , Guardie , e altri Agenti di Finanza diversi.

*DIPARTIMENTO DOGANALE  
 DI SIENA.*

*Direttore*

Sig. Francesco Riccomanni.

*Commesso*

Sig. Gio. Battista Riccomanni.

*Ispettore dell' Amministrazione Generale delle RR. Rendite nel Dipartimento medesimo.*

Sig. Giovanni Grobert.

*Camarlingo*

Sig. Antonio Forteguerra.

*Primo Ajuto*

Sig. Luigi Pieri.

*Computista*

Sig. Bernardino Mancini.

*Primo Riscontro Generale , e Ajuto del Direttore*

Sig. Orazio Forni.

*Secondo Revisore.*

Sig. Lorenzo Lorenzi.

*Doganiere*

Sig. Scipione Pecci.

*Giornalista*

Sig. Cesare Ricciardi.

*Primo Veditore*

Sig. Giuseppe Maria Cinatti.

*Secondo detto*

Sig. Carlo Franchi

Ajuti dei diversi Banchi, Ajuti  
Volanti, Custodi , e Guardie

## SERVIZIO DELLE PORTE.

*Ispettori*

Sig. Gio. Battista Gaschi.

Sig. Filippo Mugnai.

*Cassieri di prima Classe*

Sigg. Giuseppe Pallini.

Giovanni Passeri.

Alessandro Valli.

Giovanni Giuseppe Danesi.

Vincenzo Franceschi.

Renato Paglicci.

Giacomo Minutelli,

*Cassieri di Seconda Classe*

Sigg. Bartolomeo Boldrini

Silvestro Pistoja.

Francesco Douval.

Bernardino Costantini.

Isidoro Guidi.

Girolamo Picconi.

Dionisio Montorselli.

Sostituti , Ajuti Volanti, e Stradieri  
diversi.

## DOGANE DI FRONTIERA

CHIUSI.

*Doganiera*

Sig. Giovanni Danesi, che soprintende anche alla Dogana di

CETONA

S. CASCIANO DEI FAGNI.

*Doganiera*

Sig. Pasquale Dionigi.

RADICOFANI.

*Doganiera*

Sig. Alessandro Gaidoni, che soprintende anche alla Dogana di

S. GIOVANNI NELLE CONTEE.

PITIGLIANO.

*Doganiera*

Sig. Desiderio Bonichi, che soprintende anche alle Dogane della

PESCIA, E MANCIANO

PORT'ERCOLE.

*Doganiera*

Sig. Francesco Nieto.

PORTO S. STEFANO

*Doganiera*

Sig. Michele Giachi



*Ajuto*

Sig. Luigi Biadi.

## TALAMONE.

*Doganiera*

Sig. Ferdinando Carchidio.

## CALA DI FORNO.

*Doganiera*

Sig. Giulio Cesare Marmocchi.

## CASTIGLION DELLA PESCAJA:

*Doganiera*

Sig. Vincenzo Giorgini.

## TRAPPOLA.

*Doganiera*

Sig. Baldassarre Ciucci.

Ajuti, Guardie, e Agenti diversi di  
Ambulanze.

## UFFIZIO DI GARANZIA DI SIENA.

*Ispettore*

Sig. Filippo Vera.

*Saggiatore*

Sig. Giacomo Bianciardi.

*Camarlingo*

Sig. Antonio Forteguerra.

**DIPARTIMENTO DOGANALE  
DI PISA.***Direttore.*

Sig. Anton Domenico Cappelli.

*Commesso*

Sig. Gregorio Odar.

*Doganiere, e sotto Direttore*

Sig. Antonio Nuti.

*Ispettore dell' Amministrazione Generale  
delle RR. Rendite nel Dipartimento  
suddetto*

Sig. Ridolfo Pellegrini

*Camarlingo*

Sig. Lorenzo Silvatici.

*Primo Ajuto*

Sig. Agostino Mattei

*Computista*

Sig. Giuseppe Soldaini.

*Primo Ragioniere delle Revisioni*

Sig. Vincenzo Mattei.

*Secondo Ragioniere*

Sig. Aurelio Simonetti.

*Giornalista*

Sig. Francesco Campion.

*Veditori fissi in Dogana*

Sig. Gio. Battista Fiesole

Sig. Annibale Gatteschi.

*Ajuti dei diversi Banchi, Custodi  
e Guardie.*

## SERVIZIO DELLE PORTE.

*Rassegna*

Sig. Giuseppe Tozzi.

*Veditori, e Cassieri di prima Classe*

Sigg. Antonio Gasperini

Antonio Zavagli.

Andrea Barsotti.  
 Benedetto Averani  
 Giuseppe Bartelloni.  
 Lorenzo Lombardini.

*Veditori , e Cassieri di seconda Classe*

Sigg. Ermanno Gaci.  
 Alessandro Barzanti.  
 Giuseppe Geri Guargagli.  
 Marco Zabagli.  
 Giulio Fabrini.  
 Giovanni Maremmi.  
 Ajuti dei Veditori , Ajuti Volanti,  
 e Stradieri diversi.

*DOGANE DI FRONTIERA.*

*RIPAFATTA.*

*Doganiere*

Sig. Domenico Palanca, che soprintende  
 anche alla Dogana di

*FILETTOLE.*

*Ajuto*

Sig. Gaetano Mazzerelli.

*BOCCA D'ARNO.*

*Doganiere*

Sig. Pietro Paoletti.

*BIENTINA.*

*Doganiere*

Sig. Valentino Nasimabeni, che soprintende  
 anche alle Dogane di

## VAJANO, E TIGLIO.

## TORRETTA.

*Doganiere*

Sig. Ranieri Bertini.

## PIANORA.

*Doganiere*

Sig. Antonio Bettarini.

## BAGNI S. GIULIANO

*Doganiere*

Sig. Giuseppe Binazzi, che soprintende anche alla Dogana di

## CALCI.

Ajuti, Guardie ed altri Agenti di Finanze diversi.

## UFFIZIO DELLA GARANZIA DI PISA.

*Ispettore*

Sig. Fabio Moradei.

*Saggiatore*

Sig. Francesco dell'Imperatore

*Camarlingo*

Sig. Lorenzo Silvatici.

**DIPARTIMENTO DOGANALE  
DI PISTOJA.***Direttore*

Sig. Leopolo Mesny.

*Commesso*

- Sig. Federigo Balenci.  
*Ispettore dell'Amministrazione Generale  
 delle RR. Rendite nel Dipartimento  
 suddetto*
- Sig. Leopoldo Fiorucci.  
*Camarlingo*
- Sig. Cav. Luigi Batistini.  
*Ajuto*
- Sig. Francesco Bracciolini.  
*Computista*
- Sig. Luca Cioppi.  
*Doganiere, e Ajuto del Direttore*
- Sig. Cav. Francesco Tolomei.  
*Ajuto del Doganiere*
- Sig. Giuseppe Morelli Gualtierotti,  
*Primo Revisore dell'Uffizio  
 delle Revisioni.*
- Sig. Pistoletto Gatteschi.  
*Secondo detto*
- Sig. Francesco Benocci.  
*Giornalista*
- Sig. Tommaso Bartovelli.  
*Veditore*
- Sig. Luigi Silvestri.  
*Ajuti dei rispettivi Banchi, Ajuti  
 Volanti, Custodi, e Guardie.*

## SERVIZIO DELLE PORTE.

*Rassegna*

- Sig. Francesco Guidi.

*Cassieri di prima Classe*

Sigg. Antonio Meucci.  
 Gio. Battista Vannetti.  
 Gio. Battista Fagnoni.  
 Pietro Luperini.

*Cassieri di seconda Classe*

Sigg. Lorenzo Norchi.  
 Francesco Tolomei.  
 Giuseppe Marini.  
 Antonio Medolaghi.  
 Ajuti dei Cassieri, e Stradieri diversi.

*DOGANE DI FRONTIERA.**BOSCOLUNGO.**Doganiere*

Sig. Baldassarre Guccerelli, che soprintende  
 anche alle Dogane di

*CUTIGIANO , E POPIGLIO**ALTOPASCIO.**Doganiere*

Sig. Giorgio Moretti , che soprintende an-  
 alle Dogane di

*PUNTA DEL GRUGNO , E BOTRONCHIO.**SQUARCIABOCCONI.**Doganiere*

Sig. Salvatore Corsini, che soprintende an-  
 che alle Dogane di

*MONTECHIARI, E VIZZANETA.*

CARDINO.

*Doganiere*

Sig. Atto Melani, che soprintende anche alle Dogane di

CASTEL VECCHIO,  
LANCIOLLE, E PIETRABUONA.

PONTE A TAVIANO.

*Doganiere*

Sig. Agostino Gamberai, che soprintende anche alle Dogane di

PRACCHIA, E LENTULA.

MONTEPIANO.

*Doganiere*

Sig. Francesco Sartini, che soprintende anche alla Dogana di

CAVARSAO.

Guardie, ed Agenti diversi di Finanza.



**UFFIZIO PRINCIPALE DELLE  
RR. RENDITE DELL' ISOLA  
DELL' ELBA.**

*Direttore*

Sig. Giuseppe Cantini.

*Commesso*

Sig. Pietro Pandolfini Barberi.

*Secondo Commesso*

Sig. Marcello Cantini.

*Computista*

Sig. Pasquale Pezzella.

*Camarlingo*

Sig. Dottor Pasquale Lambardi.

*Magazziniere*

Sig. Leopoldo Lombardi.

Ajuti, Inservienti, Guardie, e Custodi diversi.

## SERVIZIO DELLE PORTE.

*Cassieri*

Sigg. Michele Coppi.

Francesco Guida.

Filippo Speranzaio.

Pio Mazzanti.

Giovanni Leoni.

Guardie diverse.

DIPARTIMENTO DELLA R. AZIENDA  
GENERALE DEI SALI.*Direttore*

Sig. Ottavio Cantini.

*Primo Scrivano, ed Ajuto del Direttore*

Sig. Francesco Valori.

*Secondo Scrivano*

Sig. Gio. Battista Cantini.

*Computista*

Sig. Filippo Brunacci.

*Camarlingo*

Sig. Amerigo De Lippi.



*Magazziniere*

Sig. Stefano Tosoni.

Ajuti , Ajuti volanti , Custodi , In-  
servienti , Pesatori , Guardie ec.

## SALINE DI VOLTERRA.

*Ministro Soprintendente  
alla Lavorazione*

Sig. Cav. Bartolommeo Falchi.

*Ajuto del medesimo*

Sig. Luigi Ducci.

*Commesso*

Sig. Angelo Bellucci.

*Camarlingo*

Sig. Francesco Cangini.

*Scrivano*

Sig. Gaetano Volterri.

*Magazziniere*

Sig. Inghiramo Inghirami.

## SALINE DI S. LEOPOLDO.

*Magazziniere*

Sig. Luigi Contugi.

## SALINE DI S. LORENZO

*Magazziniere*

Sig. Giorgio Giorgi.

Ajuti , Pesatori , Custodi , Guardie ,  
e Inservienti diversi.

## AZIENDA DEL SALE IN LIVORNO.

*Ministro Computista*

Sig. Gabriello Cantini.

*Camarlingo*

Sig. Cav. Pietro Maggi.  
*Custode dei Magazzini pubblici  
 e Magazziniere del Sale*

Sig. Luigi Becarelli.  
 Ajuti, Pesatori, e Guardie

## AZIENDA DEL SALE IN SIENA.

*Magazziniere, e Cassiere*

Sig. Giuseppe Prezzolini.  
 Ajuto, Pesatore, e Inserviente.

## AZIENDA DEL SALE IN PISA

*Magazziniere, e Cassiere.*

Sig. Giorgio Giannetti.  
 Ajuto, e Pesatore.

## AZIENDA DEL SALE IN PISTOJA.

*Magazziniere, e Cassiere*

Sig. Giuseppe Scarpettini.  
 Pesatore.

## AZIENDA DEL SALE IN AREZZO.

*Ministro Principale*

Sig. Cav. Luigi Sergiuliani.  
*Magazziniere*

Sig. Niccolò Sergiuliani.  
*Camarlingo*

Sig. Cavaliere Alberto Lippi  
*Computista*

Sig. Francesco Albergotti.  
 Ajuti, e Pesatori.

## AZIENDA DEL SALE IN EMPOLI.

*Ministro Principale , Magazziniere  
e Cassiere*

Sig. Pietro Figlinesi.

Ajuto , Ajuto Volante , Pesatore,  
e Inserviente.

## MONTE PULCIANO.

*Magazziniere , e Cassiere*

Sig. Gaetano Lucchi.

Pesatore.

## ARCIDOSO.

*Magazziniere , e Cassiere*

Sig. Gio. Battista Sacchi.

Pesatore.

## GROSSETO

*Magazziniere , e Cassiere*

Sig. Lorenzo Porciatti.

Pesatore.

## S. STEFANO.

*Magazziniere , e Cassiere*

Sig. Luigi Dothel,

Pesatore.

## MODIGLIANA.

*Magazziniere , e Cassiere*

Sig. Giuseppe Nomi.

Pesatore.

## TIOMBINO.

*Magazziniere , e Cassiere*  
 Sig. Gaetano Giacomelli.  
 Pesatore.

## GAMBASSI.

*Magazziniere , e Cassiere*  
 Sig. Giovanni Corsi.

## PONTREMOLI.

*Magazziniere , e Cassiere*  
 Sig. Luigi Pedroni , che soprintende anche al Magazzino di *Deposito* in Albiano.  
 Pesatore.

## FIVIZZANO.

*Magazziniere , e Cassiere*  
 Sig. Gio. Battista Pandolfini Barberi.  
 Pesatore.



DIPARTIMENTO DELLA R. AZIENDA  
 GENERALE DEL TABACCO.

Dato in Appalto ai Sigg. Baldi, Orsi, Fenzi, e Compagni, come dalla Notificazione del dì 27. Settembre 1814.

*Direttore*

Sig. Gio. Tommaso Coppi.

*Ispettore Generale*

Sig. Gio. Battista Bartoli.

*Ispettore*

Sig. Gio. Battista Magini.

*Primo Commesso*

Sig. Gregorio Novellucci.

*Secondo detto*

Sig. Jacopo Ombrosi.

*Primo Computista*

Sig. Luigi Mengozzi.

*Secondo Computista*

Sig. Leopoldo Bargigli.

*Camarlingo*

Sig. Giovanni Pistoja.

*Magazziniere Generale*

Sig. Cosimo Giglioliui.

Ajuti, Ajuti Volanti, Pesatori  
Custodi, e Guardie.*FABBRICA.**Ispettore*

Vaca.

*Ministro del Riscontro*

Sig. Luigi Rossellini.

*Magazziniere*

Sig. Vincenzo Carducci.

Lavoranti, Custodi, e Guardie.

*AZIENDA DEL TABACCO IN LIVORNO.**Ministro Computista*

Sig. Gabbriello Cantini.

*Camarlingo*

Sig. Cav. Pietro Maggi.

*Custode dei Magazzini Pubblici  
e Magazziniere del Tabacco*

Sig. Luigi Becarelli.

Ajuto, Pesatore, Inserviente, e Guardie.

AZIENDA DEL TABACCO IN SIENA.

*Magazziniere, e Cassiere*

Sig. Giuseppe Prezzolini.

Ajuto, e Pesatore.

AZIENDA DEL TABACCO IN PISA.

*Magazziniere, e Cassiere*

Sig. Giorgio Giannetti.

Ajuto, e Pesatore.

AZIENDA DEL TABACCO IN PISTOJA.

*Magazziniere, e Cassiere*

Sig. Giuseppe Scarpettini.

Pesatore.

AZIENDA DEL TABACCO IN VOLTERRA.

*Ministro Soprintendente*

Sig. Cav. Bartolommeo Falchi.

*Camarlingo*

Sig. Francesco Cangini.

*Magazziniere*

Sig. Inghiramo Inghirami.

Ajuto, Pesatore, e Custode

AZIENDA DEL TABACCO IN AREZZO.

*Ministro Principale*

Sig. Cav. Luigi Sergiuliani.

*Magazziniere*

Sig. Giuseppe Pontenani.

*Camarlengo*

Sig. Cav. Alberto Lippi.

*Computista*

Sig. Francesco Albergotti.

Ajuto, e Pesatore.

## AZIENDA DEL TABACCO IN EMPOLI.

*Ministro Principale, e Cassiere*

Sig. Pietro Figlinesi.

Ajuti, e Pesatore.

## MONTE PULCIANO.

*Magazziniere*

Sig. Gaetano Lucchi.

Pesatore.

## ARCIDOSO.

*Magazziniere, e Cassiere.*

Sig. Gio. Battista Sacchi.

Pesatore.

## GROSSETO.

*Magazziniere, e Cassiere*

Sig. Lorenzo Porciatti.

Pesatore.

## S. STEFANO.

*Magazziniere, e Cassiere*

Sig. Luigi Dothel.

## MODIGLIANA.

*Magazziniere, e Cassiere*

Sig. Giuseppe Nomi.

Pesatore.

## PONTREMOLI.

*Magazziniere, e Cassiere*

Sig. Luigi Pedroni.

Servente.

## FIVIZZANO.

*Magazziniere, e Cassiere*

Sig. Gio. Battista Pandolfini Barberi.

Servente.

## PIOMBINO.

*Magazziniere, e Cassiere*

Sig. Gaetano Giacomelli.



AMMINISTRAZIONE GENERALE  
DEL REGISTRO,  
E AZIENDE RIUNITE.

Soprintende all' esecuzione della Legge de'  
30. Dicembre 1814. sul Registro, di  
quella degli 11. Febbrajo 1815. sulla  
Carta bollata, e dell' altra de' 25. Agosto  
1816. sulle Carte da Giuoco, come pure  
alla percezione dei Diritti, Tasse, e  
Mulle stabilite con le precitate Leggi.



Dipendono originariamente da Essa gli Ufizj di Conservazione delle Ipoteche, e coi Biglietti dell' I. e R. Segreteria di Finanze de' 9. Settembre, e 20. Ottobre 1815. vi sono parimente stati riuniti i pubblici Generali Archivj dei Contratti di Firenze, Siena, e Pontremoli.

Si divide in tre Compartimenti, di Firenze, Pisa, e Siena, ognuno dei quali si suddivide in Circondarj di Ufizj d' Esazione, e questi Ufizj sono collocati nei punti più centrali, e comodi per la popolazione del Circondario rispettivo.

L' Ufizio, e Direzione Generale, da cui dipendono tutti i Compartimenti, e che dirige immediatamente quello di Firenze; risiede nella stessa Città di Firenze, il Compartimento di Pisa è diretto da un Ufizio principale, e Direzione stabilita in Pisa; quello di Siena da un Ufizio principale, e Direzione residente in Siena.

*Direttore Generale*

S. E. il Sig. Consigliere di Stato, Cav. Alessandro Galilei.

*Segretario*

Sig. Alessandro Fabroni.

*Commessi*

Sig. Giovanni Bellini.

Sig. Giovanni Querci.

Sig. Dott. Giuseppe Valtancoli.

*Commesso Registratore*

Sig. Leopoldo Rosi.

*Copisti*

Sig. Francesco Danty.

Sig. Leopoldo Falconi.

*Computista Generale*

Sig. Francesco Bruchi.

*Primo Ajuto*

Sig. Giovacchino Moretti.

*Secondo Ajuto*

Sig. Giovanni Cerretelli.

*Terzo Ajuto*

Sig. Giovanni Giorgetti.

*Quarto Ajuto*

Sig. Francesco Marchi.

*Copista di Computisteria*

Sig. Ermenegildo Pasta.

*Cassiere Generale*

Sig. Ulisse Novellucci.

*Ajuto di Cassa*

Sig. Domenico Cantini.

*Sotto Dirett. Aggregato, ed Archivistà*

Sig. Orazio Frescobaldi.

*Aggregati all' Uffizio Generale*

Sig. Giovacchino Romauelli.

Sig. Teofilo Salucci.

Sig. Francesco Buonamici.

Sig. Bernardo Bartoli.

Sig. Gaspero Bernardi.

Sig. Pasquale Domenico Baldelli.

*Custodi diversi.*

*Revisori del Compartimento  
di Firenze*

- Primo Revisore* Sig. Carlo Carassali.  
*Secondo Revisore* Sig. Lino Nobili.  
*Terzo Revisore* Sig. Gaetano Binazzi.  
*Quarto Revisore* Sig. Francesco Laschi.

UFFIZIO DEL BOLLO

*Ministro Esattore del Bollo straordinario  
e Carte da Giuoco*

Sig. Giuseppe Giusti.

*Ajuto*

Sig. Giovacchino Pozzolini.

*Magazziniere della Carta Bollata  
e Filigranata*

Sig. Luigi Hurault.

*Ajuto*

Sig. Luigi Conti.

*Ministro Revisore delle Carte  
da Giuoco*

Sig. Andrea Pescetti.

*Ajuto*

Sig. Luigi Angeloni.

*Aggregati all' Uffizio del Bollo*

Sig. Gaetano Fortini.

Sig. Luigi Orselli.

*Bollatori*

Sig. Antonio Louvigny.

Sig. Giuseppe Bigazzi.

Sig. Gio. Battista Ricci.

Sig. Tommaso Fabroni

Custodi, e Voltafogli diversi.

UFFIZI D'ESAZIONE DEL COMPARTIMENTO.  
DI FIRENZE.

*Sotto-Direttore, e Capo dell' Ufizio  
d' Esazione di Firenze*

Sig. Giovanni Frittelli.

*Ministro Esattore degl' Atti pubblici*

Sig. Antonio Cecchini.

*Primo Ajuto*

Sig. Antonio Fiascaini.

*Secondo Ajuto*

Sig. Gaetano Soldani.

*Ministro Esattore degl' Atti privati,  
e Successioni*

Sig. Gio. Francesco Cappelli.

*Primo Ajuto*

Sig. Luca Marchionni.

*Secondo Ajuto*

Sig. Gaetano Franceschini.

*Aggregato*

Sig. Giovanni Chiappini.

*Distributore della Carta Bollata  
a minuto*

Sig. Dottore Antonio Guarducci.

*Ministro Esattore a Pistoja*

Sig. Domenico Barducci.

*Ajuto*

Sig. Ferdinando Gargini.

*Ministro Esattore a Arezzo*

Sig. Carlo Gabbrielli.

*Ajuto*

Sig. Orazio Pierozzi.

*Ministro Esattore a Cortona*

Sig. Lodovico Fabroni.

*Ministro Esattore a Borgo S. Sepolcro*

Sig. Bonaventura Nomi.

*Ajuto*

Sig. Silvestro Pichi.

*Ministro Esattore a Prato*

Sig. Gregorio Lapi.

*Ministro Esattore a Montevarchi*

Sig. Robertò Uguccioni.

*Ministro Esattore a Borgo S. Lorenzo*

Sig. Filippo Benci.

*Ministro Esattore a Poppi*

Sig. Marco Dazzi.

*Ministro Esattore a Lucignano*

Sig. Paolo Landini.

*Ministro Esattore a Empoli*

Sig. Sebastiano Matassi.

*Ministro Esattore a Rocca S. Casciano*

Sig. Agostino Massetani.

*Ministro Esattore a Bagno*

Sig. Gaetano Taruffi.

*Ministro Esattore a Modigliana*

Sig. Giacomo Puntaroli.

*Ministro Esattore a S. Marcello*

Sig. Giuseppe Vallerini.

## COMPARTIMENTO DI PISA.

*Ministro Principale, e Direttore*

Sig. Cav. Francesco Chigi.

*Ajuto del Direttore*

Sig. Carlo Pichi.

*Computista*

Sig. Gustavo Adolfo Martinelli.

*Commesso*

Sig. Giuseppe Vecchi.

*Commesso Archivista*

Sig. Lorenzo Poggesi.

*Copista*

Sig. Luigi Vannucchi.

*Magazziniere della Carta Bollata*

Sig. Niccola Bevilacqua.

*Ajuti Ambulanti*

Sig. Ferdinando Pugli.

Sig. Tommaso Dani

*Vaca**Copista Aggregato alla Direzione*

Sig. Carlo Mencaccini.

*Revisori del Compartimento  
di Pisa**Primo Revisore* Sig. Carmine Farina.*Secondo Revisore* Sig. Luigi Turicque.*Terzo Revisore* Sig. Roberto Tierce.*Un Custode.**UFFIZI D'ESAZIONE.**Ministro Esattore in Pisa*

Sig. Luigi Soldani.

*Primo Ajuto*

Sig. Giuseppe Delle Sedie.

*Secondo Ajuto*

Sig. Giuseppe Carlini

*Ministro Esattore del Registro  
in Livorno*

Sig. Cav. Giuseppe Raffaelli.

*Primo Ajuto*

Sig. Francesco Albizzani.

*Secondo Ajuto*

Sig. Benedetto Viola.

*Ministro Esattore a Volterra.*

Sig. Cav. Ascanio Cospi.

*Ministro Esattore a Pescia*

Sig. Orazio Nenci.

*Ministro Esattore a Fucecchio*

Sig. Eustachio Pugli.

*Ministro Esattore a Campiglia*

Sig. Angelo Luchini.

*Ministro Esattore a Fivizzano*

Sig. Giovanni Giorgi.

*Ministro Esattore a Pontremoli*

Sig. Pietro Bologna.

*Ministro Esattore a Pietrasanta*

Sig. Marco Borrini.

*Ministro Esattore a Ponte d' Era*

Sig. Francesco Falciuoli.

*Ministro Esattore a Castel Fiorentino*

Sig. Francesco Follini

*Ministro Esattore a Lari*

Sig. Ranieri Gnidoni.

*Ministro Esattore a Barga*

Sig. Saverio Carrara.

*Ministro Esattore a San Miniato*

Sig. Luigi Pratesi,

*Ministro Esattore a Portoferraio*

Sig. Giuseppe Fazzi.

*Ministro Esattore a Marciana*

Sig. Francesco Solimeno.

*Ministro Esattore del Bollo straordinario  
in Livorno*

Sig. Ranieri Mauteri.

*Ajuto*

Sig. Luigi Calcerani.

*Bollatore*

Sig. Giovanni Scatena.

*Un Custode.*

COMPARTIMENTO DI SIENA.

*Ministro Principale, e Direttore*

Sig. Dott. Antonio Calamati.

*Ajuto del Direttore*

Sig. Carlo Luigi Grobert.

*Computista*

Sig. Donato Prezzolini.

*Commesso*

Sig. Emanuelle Belli.

*Copista*

Sig. Ansano Bellugi.

*Magazziniere della Carta Bollata*

Sig. Benedetto Ancilli.

*Ajuto*

Sig. Girolamo Calamati.

*Ajuti Ambulanti*

Sig. Carlo Casini

Sig. Saverio Stacciuoli.

Sig. Enrico Ercolani Onesti.

*Revisori del Compartimento  
di Siena.*

*Primo Revisore* Sig. Giuseppe Basetti

*Secondo Revisore* Sig. Lorenzo Ceramelli.

*Terzo Revisore* Sig. Andrea Martinucci.

*Un Custode addetto alla Direzione.*



## UFFIZI D'ESAZIONE.

*Ministro Esattore a Siena*

Sig. Ottavio Onesti Ercolani. /

*Primo Ajuto*

Sig. Antonio Preziosi

*Secondo Ajuto*

Sig. Vincenzo Masoni.

*Ministro Esattore a Montepulciano*

Sig. Francesco Rigacci.

*Ministro Esattore a Grosseto*

Sig. Luigi Garbi.

*Ministro Esattore a Poggibonsi*

Sig. Guido Onesti Ercolani.

*Ministro Esattore a Massa Marittima*

Sig. Giulio Papi.

*Ministro Esattore a Castel del Pia*

Sig. Armando De Baillou.

*Ministro Esattore a Pitigliano*

Sig. Ernesto Vecchi.

*Ministro Esattore a Sarteano*

Sig. Zoroastro Crocchi.

*Ministro Esattore a Montalcino*

Sig. Tommaso Strambi.

*Ministro Esattore a Orbetello*

Sig. Antonio Devvit.

*Ministro Esattore a Radicondoli*

Sig. Gustavo Castellini.

*Apprendisti diversi addetti alle tre**Direzioni del Dipartimento.*

UFFIZI DI CONSERVAZIONE DELLE  
IPOTECHE.

CONSERVATORI

<i>Firenze</i>	Sigg.	Tenente Cosimo Rosi
<i>Pistoja</i>		Stefano Sciarelli.
<i>Arezzo</i>		Roberto Sabbatini.
<i>Modigliana</i>		Giacomo Puntaroli.
<i>Pisa</i>		Pompeo della Pura.
<i>Volterra</i>		Cav. Ascanio Poschi.
<i>Livorno</i>		Angelo Bartoli.
<i>Portoferraio</i>		Giuseppe Fazzi.
<i>Siena</i>		Filippo Forti.
<i>Montepulciano</i>		Francesco Rigacci.
<i>Grosseto</i>		Luigi Garbi.



AMMINISTRAZIONE DEI BENI  
DEMANIALI.

SONO ALLA MEDESIMA AGGREGATI

- I Resti della Causa Pia atteso il recente discioglimento della Commissione destinata a ristabilire, e dotare gli Ordini Regolari in Toscana, come pure  
I Beni, e Fondi elargiti dalla Pia Sovrana Munificenza a soccorso delli Spedali, e Luoghi Pij dello Stato con Veneratissimo Motuproprio del dì 17: febbrajo 1818.

*Direttore Generale*  
Avvocato Domenico Nelli Ciani.

*Commessi*

Sig. Leopoldo Hayré.

Sig. Dottor Luigi Bartolini.

*Commesso Registratore*

Sig. Giovanni François.

Sig. Pietro Cecconi *Ajuto*.*Copista*

Sig. Giuseppe Giachi.

*Computisti*

Sig. Francesco Capigatti.

Sig. Andrea Brusagli.

*Ajuto di Computisteria*

Sig. Vitale Morini.

*Ministro Esattare , e Cassiere Centrale*

Sig. Gio. Gualberto Grilli.

*Procuratore per Resti della Causa Pia*

Sig. Cancelliere Giuseppe Viscontini.

Custodi diversi.



## ARCHIVIO CENTRALE

DELLE CORPORAZIONI RELIGIOSE SOPPRESSE

DELLA TOSCANA.

Questo Archivio stato eretto con Sovrano Motuproprio de' 26. febbrajo 1817. è destinato a raccogliere e conservare le Scritture e Documenti spettanti alle sopresse Corporazioni Religiose della Toscana, ove devono essere depositate tutte le Carte a ciò relative , che erano presso le cessate

Prefetture , Sotto-Prefetture , Direzioni  
Demaniale , e altrove.

*Soprintendente*

Sig. Ab. Reginaldo Tanzini.

*Ajuti*

Sig. Anton Niccolò Follini.

Sig. Giuseppe Venturini

Sig. Giuseppe Bargiacchi.

Sig. Giuseppe Tanfani.

*Custodi.*

Sig. Rinaldo Azzurini , primo Custode.

Sig. Gaetano Crescioli , secondo Custode.

---

AMMINISTRAZIONE

INCARICATA DELLO SCIoglimento ,

E PAGAMENTO RESIDUALE

DEL DEBITO PUBBLICO.

*Direttore*

Sig. Avv. Domenico Nelli-Ciani.

*Cancelliere*

Sig. Dott. Niccola Fiascaini.

*Segretario*

Sig. Matteo Carlini.

*Computista Provvisorio*

Sig. Pietro Brocchi

*Ajuto del Computista*

Sig. Cav. Filippo Michelozzi.

*Commessi*

Sig. Sigismondo Gotti.

Sig. Francesco Bartoli

Custodi ec.

AMMINISTRAZIONE ECONOMICO-  
IDRAULICA DEI BENI DELLA  
CORONA IN VAL-DI CHIANA.

*SOPRINTENDENTE GENERALE.*

S. E. il Sig. Vittorio Fossombroni, Cav.  
dell'Ordine di S. Stefano P. e M., Gran  
Croce degli Ordini di S. Giuseppe, e  
di S. Maurizio, e Lazzaro, Ufficiale  
dell'ordine Reale della Legion d'Onore,  
Consigliere Intimo Attuale di Stato, Fi-  
nanze, e Guerra, Segretario di Stato,  
Ministro degli Affari Esteri, e primo Di-  
rettore delle II. e RR. Segreterie ec.

*AJUTO DEL SOPRINTENDENTE GENERALE  
FACIENTE FUNZIONI DI DIRETTORE,*

Sig. Federigo Capei.

*Ingegneri*

Sig. Jacopo Gugliantini.

Sig. Alessandro Manetti.

*Primo Computista.*

Sig. Antonio Laschi.

*Secondo Computista*

Sig. Baldassarre Lino Ducci.

*Cassiere*

Sig. Girolamo De'Bacci, Cav. dell'Ordine

di S. Stefano, e Ciambellano di S. A.  
1. e R.

*Primo Commesso Archivista*

Sig. Tommaso Albergotti.

*Secondo Commesso avente l' Ispezione  
dei Magazzini*

Sig. Ferdinando Bonci.

*Terzo Commesso*

Sig. Alessandro Gamurrini.

*Ispettore di Campagna*

Sig. Lorenzo Francioli.

*Giornaliere di Campagna*

Sig. Francesco Raguzzi.

*Copisti*

Sig. Raffaello Bartolini.

Sig. Giovanni Tacchini.

Sig. Orlando Bonci.



## AMMINISTRAZIONE GENERALE DEI LOTTI DI TOSCANA.

È rappresentata da due Deputati residenti  
in Firenze con i quali corrispondono di-  
rettamente i Deputati del subalterno Uf-  
fizio dei Lotti stabilito nella Città di Pisa.  
I Deputati dell' Uffizio Generale di Fi-  
renze hanno la soprintendenza sopra tutti  
gli affari che riguardano la Lotteria To-  
scana.

257

UFFIZIO GENERALE DEI LOTTI  
STABILITO IN FIRENZE.

DEPUTATI.

*Primo Deputato*

Sig. Cav. Uberto De' Nobili.

*Secondo Deputato*

Sig. Senator Cav. Silvestro Pasquali, già  
Aldobrandini, Ciambellano di S. M. I. e  
R. A., e di S. A. I e R.

*Ministro Principale*

Sig. Gaetano Mazzinghi.

SEGRETERIA.

*Primo Commesso, e Munizioniere*  
Vaca.

*Secondo Commesso*

Sig. Annibale Pessuti.

*Terzo Commesso*

Sig. Niccolò Farulli.

*Copista*

Sig. Pietro Spigliati.

ARCHIVIO.

*Primo Archivistà*

Sig. Giuseppe Conti.

*Secondo Archivistà*

Sig. Angiolo Moretti.

*Ajuto*

Sig. Francesco Cioni.

## VERIFICAZIONE.

*Primo Ministro della Verificazione*

Sig. Ferdinando Vestri.

*Secondo Ministro*

Sig. Francesco de Ruyz Alarcon.

## COMPUTISTERIA.

*Computista*

Sig. Angelo Brocchi.

*Primo Ajuto*

Sig. Carlo Moriani.

*Secondo Ajuto*

Vaca

*Terzo Ajuto*

Sig. Gio. Pietro Brocchetti.

## CASSA.

*Cassiere*

Sig. Filippo Paulini.

*Ajuto*

Sig. Giovanni Pelagatti.

## CASTELLETTO.

*Primo Regolatore Castelletto,**e Magazziniere*

Sig. Giuseppe Coppetti.

*Secondo Regolatore*

Sig. Giovanni Checchini.

Diversi altri Ministri, ed Ajuti.



259

UFFIZIO DEI LOTTI IN PISA.

DEPUTATO.

Sig. Marchese Cav. Filippo Guadagni, Ciambellano di S. A. I. e R.

*Deputato Aggiunto*

Sig. Michele Tilli.

*Ministro Principale*

Sig. Francesco Batacchi.

*Commesso*

Sig. Natale Casetti.

ARCHIVIO, E VERIFICAZIONE.

*Archivista, che soprintende anco  
alla Verificazione*

Sig. Andrea Corsini Sanguigni.

COMPUTISTERIA.

*Computista*

Sig. Andrea Cateni.

*Ajuto*

Sig. Luigi Faggioli.

CASSA.

*Cassiere*

Sig. Cav. Baldassarre Rosselmini.

CASTELLETTO.

*Primo Regolatore*

Sig. Federigo Morelli.

*Secondo Regolatore*

Sig. Francesco Stagi.

*Magaziniere*

Sig. Leonardo Torricelli.

Ministri, ed Ajuti diversi.

ISPETTORE DELLA LOTTERIA DI TOSCANA  
NEL DUCATO DI MASSA E PRINCIPATO  
DI CARRARA.

Sig. Rinaldo Mannelli.

PUBBLICO GENERALE ARCHIVIO  
DEI CONTRATTI DI FIRENZE.

*Soprintendente*

Sig. Av. Luigi Bellini.

*Ajuto Onorario*

Sig. Dottor Anton Domenico Palmieri.

*Primo Ministro*

Sig. Luigi Manni.

*Secondo Ministro*

Sig. Biagio Chiocchini.

*Terzo Ministro*

Sig. Angiolo Barli.

*Quarto Ministro*

Sig. Giuseppe Gatteschi.

*Cassiere*

Sig. Pietro Sciarelli.

*Primo Copista*

Sig. Luigi Gelli.

*Secondo Copista*

Sig. Angiolo Marinari.

*Terzo Copista*

Sig. Francesco Chelli.

*Ajuto dei Copisti*

Sig. Averardo Bargiacchi.

Due Apprendisti , e due Custodi Libraj.



## ARCHIVIO DELLE RIFORMAGIONI.

Al quale è riunito l'Archivio dei Confini Giurisdizionali , come pure l'Avvocatura Regia , e la Deputazione sopra la Nobiltà , e Cittadinanza del Gran Ducato.

Vi si trattano gli Affari interessanti gli eminenti Diritti della Corona sopra i rispettivi Territorj del Gran-Ducato , la concessione delle Fiere , e dei Mercati , le materie interessanti lo Stato Civile delle Persone , perciò che concerne le naturalizzazioni , Adozioni , Legittimazioni , Interdizioni , e tutti i Negoj relativi ai Trattati , ed interessi dello Stato con gli Esteri , ed alle Confinazioni con gli Stati Limitrofi per la reciproca osservanza ed inviolabilità del Confine Giurisdizionale. Vi si conservano la maggior parte degli Originali delle Leggi , e gli altri Regolamenti del Governo della Repubblica , le Provvisioni del Supremo Magistrato , i Trattati ed il Carteggio con le Corti estere , le sottoposizioni , e dedizioni delle Città , Terre , ed altri luoghi componenti il Gran-Ducato , i loro Statuti soppressi colla nuova Legislazione , le antiche Concessioni , Accoman-

digie, e Investiture Feudali, gli Atti, e Deliberazioni del Senato, e del Consiglio di Pratica segreta di Firenze, e della Deputazione sopra la Nobiltà, e Cittadinanza, e tutti i Titoli, e Piante dei Confini Giurisdizionali.

E finalmente vi si trattano tutti i Negozi relativi agl'interessi della Corona per le Regie Rendite, e per il Patrimonio privato, e tutti gli affari di Nobiltà, e Cittadinanza. Stà aperto in ciascuo giorno feriale dalle ore 9. della mattina alle ore tre Pomeridiane.

*Avvocato Regio, e Direttore*

Sig. Avvocato Francesco Cempini, Cav.  
dell'Ordine di S. Giuseppe.

*Sotto Direttore*

Sig. Segretario Francesco Gonnella.

*Sostituto Avvocato Regio*

*per il Contenzioso*

Sig. Avv. Gaetano Raffaelli.

*Procuratore Regio*

Sig. Dott. Carlo Redi, Lettore di Gius. Civile in Firenze.

*Commessi*

Sig. Avv. Francesco Fabbrini,

Sig. Dott. Gaetano Mostardi.

*Antiquario*

Sig. Filippo Brunetti.

*Ingegneri per i Confini*

Sig. Luigi Campani.

Sig. Pietro Brunetti.

*Copisti*

Sig. Luigi Andreini.  
 Sig. Francesco Marinari.  
 Custodi ec.

*ARCHIVJ**Riuniti al Dipartimento dell'Avvocato  
Regio.*

Con Sovrano Dispaccio del 23. Aprile 1818. fu ordinato, che l' Archivio Mediceo , le Carte, e Filze della Giunta Francese, quelle del Consiglio di Liquidazione , le altre della Giunta di Revisione , e della Giunta Straordinaria di Liquidazione dei Crediti contro la Francia esistenti già presso la soppressa Conservazione Generale degli Archivj , fossero passati , e posti sotto la Direzione dell'Avvocato Regio.

E fu col detto Sovrano Dispaccio istituito nel Dipartimento dello stesso Avvocato Regio un posto di Archivista coll' incarico principalmente di invigilare , sotto l' immediata Inspezione del predetto Avvocato Regio alla Conservazione , e Polizia degli Archivj riuniti come sopra al Dipartimento medesimo.

*Archivista*

Sig. Cav. Pietro Bucelli.

*Copista per il Servizio degli Archivj  
di Liquidazione*

Sig. Francesco Ricci.

**ARCHIVIO DELLE REGIE RENDITE**  
 All'Avvocato Regio suddetto è aggiunta la  
 Soprintendenza dell'Archivio di Deposito  
 dei Dipartimenti delle Regie Rendite.

*Archivista*

Sig. Seg. Carlo de Sauboin.

Custodi ec.

**DEPUTAZIONE SOPRA LA NOBILTÀ  
 E CITTADINANZA.**

*Presidente, e Primo Deputato*

S. E. il Sig. Sen. Cav. Giovanni degli Alessandri, Consigliere di Stato, e di Finanze, Commendatore dell'Ordine di S. Giuseppe, Ciambellano Regio, e Direttore della Real Galleria, e dell'Accademia delle Belle Arti.

*Secondo Deputato*

S. E. il Sig. Duca Ferdinando Strozzi, Maggiordomo Maggiore di S. A. I. e R. l'Arciduca Leopoldo, Principe Ereditario ec.

*Terzo Deputato*

Sig. Cav. G. o. Batista Andrea Bourbon, Marchese del Monte S. Maria, Ciambellano di S. A. I. e R., Gran Croce dell'Ordine di S. Giuseppe, e Direttore della Pia casa di Lavoro ec.

*Assessore*

L'Avvocato Regio pro tempore.

*Segretario*

Sig. Francesco Gonnella.

*Pittor Blasonista.*

Sig. Giuseppe Servolini.

Custodi ec.

## ARCHIVIO DIPLOMATICO.

SOTTO L' IMP. , E REAL GALLERIA.

Fu eretto con Motuproprio del dì 14. Dicembre 1778. per provvedere alla Conservazione degli antichi Monumenti in Cartapecora. Vi si conservano in conseguenza tutte le Pergamene di diversi Luoghi Pii, Comunità, Magistrati, Conventi soppressi del Gran-Ducato, e di Persone particolari, come pure diversi altri antichi Monumenti in Papiro.

*Direttore*

Sig. Dott. Giuseppe Sarchiani.

*Antiquario*

Sig. Filippo Brunetti.

*Aiuti*

Sig. Ab. Carlo Petrai.

Sig. Ab. Giuseppe Rosi.

*Copista*

Sig. Consalvo Petrai.

*Apprendisti*

Sig. Ab. Francesco Mencaraglia.

Sig. Antonio Fani.

Sig. Luigi Pistelli.

Sig. Ab. Loreuzo Bartolini.

Custodi ec. ec.

ARCIVESCOVI, E VESCOVI  
DELLA TOSCANA.

FIRENZE.

*Arcivescovo*

- 62 Monsignor Pier Francesco Morali di  
San Miniato, *nato* li 14 Settembre 1758,  
fatto Arcivescovo li 17 Marzo 1815.

*Suoi Suffraganei*

COLLE.

- 61 Monsignor Stanislao dei Conti Gentili  
di Santa Sofia, *nato* li 21 Marzo 1759.  
fatto Vescovo li 4 Settembre 1815.

FIESOLE.

- 46 Monsignor Martino Leonardo Brandaglia  
di Arezzo, *nato* in Firenze li 7 Giugno  
1774., fatto Vescovo li 17 Marzo 1815.

PISTOIA, E PRATO.

- 59 Monsignor Francesco Toli di Pescia,  
*nato* in Livorno li 4 Marzo 1761, fatto  
Vescovo di Massa li 22 Settembre 1795,  
traslatato li 28 Marzo 1803.

SAN MINIATO.

- 52 Monsignor Pietro Fazzi, *nato* in Calci  
il di 23 Novembre 1768, fatto Vescovo  
li 6 Ottobre 1806.

S. SEPOLCRO.

Vaca.

PISA.

*Arcivescovo, e Primate*

- 68 Monsignor Ranieri Alliata di Pisa,



267

nato 29 Maggio 1752, traslatato da Volterra, fatto Arcivescovo 6 Ottobre 1806.

*Suoi Suffraganei*

LIVORNO.

Vaca.

PONTREMOLI.

81 Monsignor Girolamo dei Marchesi Pavesi, nato in Pontremoli il 10 Agosto 1739, fatto Vescovo 21 Luglio 1797.

SIENA.

*Arcivescovo*

80 Eminentissimo Sig. Cardinale Arcivescovo Anton Felice Ghigi Zondadari, nato in Siena 14 Gennajo 1740, fatto Arcivescovo 1 Giugno 1793, e creato Cardinale il 25. Febbrajo 1801.

*Suoi Suffraganei*

CHIUSI, E PIENZA.

78 Monsignor Giuseppe Pannilini, nato in Siena 30 Dicembre 1742, fatto Vescovo 13 Novembre 1775.

GROSSETO.

68 Monsignor Fabbrizio Selvi, nato in Sorano, Diocesi di Sovana il dì 18 Gennajo 1752, fatto Vescovo 17 Giugno 1793.

MASSA.

43 Monsignor Giuseppe Mancini di Firenze, nato li 20 Settembre 1777, fatto Vescovo 4 Ottobre 1818.

## SOVANA.

- 68 Monsignor Filippo Ghighi, nato in Bibbiena Diocesi d'Arezzo il dì 12 Marzo 1752, fatto Vescovo 20 Settembre 1802.

## LUCCA.

*Arcivescovo*

- 84 Monsignor Filippo Sardi, nato in Lucca 20 Ottobre 1736, eletto Arcivescovo 3 Agosto 1789.

*Non Suffraganei*

## AREZZO.

- 65 Monsignor Agostino Albergotti, nato in Arezzo 27 Novembre 1755, fatto Vescovo 21 Settembre 1802.

## CORTONA.

- 77 Monsignor Niccolò Laparelli, nato in Cortona nel 9 Novembre 1743, traslatato da Colle nel 1806.

## MONTALCINO.

- 41 Monsignor Giacinto Pippi, nato in Massa Marittima 12 Marzo 1779, fatto Vescovo 17 Marzo 1815.

## MONTE PULCIANO.

- 63 Monsignor Pellegrino Maria Carletti, nato in Monte Pulciano 21 Novembre 1757, fatto Vescovo 20 Settembre 1802.

## PESCIA.

66 Monsignor Giulio Rossi, *nato* in Pistoja 5 Luglio 1754, fatto Vescovo 29 Ottobre 1804.

## VOLTERRA.

47 Monsignor Giuseppe Gaetano Incontri, *nato* in Volterra li 12 Novembre 1773, fatto Vescovo 6 Ottobre 1806.



## ARCIVESCOVADO DI FIRENZE.

## TRIBUNALE PER GLI ECCLESIASTICI.

Stà aperto in tutte le mattine nei giorni non Festivi d'intiero precetto.

*Capo di detto Tribunale*

Illust. , e Rever. Monsig. Arcivescovo Pier Francesco Morali.

*Vicario Generale*

Rev. Sig. Angiolo Maria Gilardoni, Canonico della Metropolitana Fiorentina.

*Cancelliere.*

Sig. Dott. Niccola Cosci.

*Sotto Cancelliere*

Sig. Dott. Guglielmo Guglielmi.

*Commesso*

Sig. Giovanni Pucci.

VISITA PASTORALE, E AFFARI RIGUARDANTI  
I REGOLARI.

*Cancelliere*

Sig. Stanislao Cantini.

AFFARI MATRIMONIALI.

*Cancelliere*

Sig. Giuseppe Pacini.

*Ajuti*

Sig. Roberto Rigogli.

Sig. Ferdinando Rigogli.

*Archivista*

Sig. Giulio Ferdinando Pucci.

Due Copisti.



ATENEIO ITALIANO IMP., E REALE.

PROMOTORE.

S. E. il Sig. Senatore Alessandro Pontenani, Cav. dell' Insigne Militare Ordine di S. Stefano P. e M., Commendatore di quello Imperiale Austriaco della Corona di Ferro, Consigliere Intimo Attuale di Stato, Finanze, e Guerra, e Amministratore Generale delle RR. Rendite ec.

*Segretario Generale perpetuo  
e Direttore.*

Sig. Canonico Giacomo Sacchetti, Profes-

271

sore di Filosofia nella R. Università di  
Pisa.

*Soprintendente alle Sessioni di Firenze*  
Sig. Giuseppe Del Rosso, Professore di  
Architettura nell' I. e R. Accademia del-  
le Belle Arti, uno dei cento dell' Ac-  
cademia Italiana.

*Segretario in Firenze*

Sig. Abate Antonio Renzi.

*Segretario in Siena*

Sig. Canonico Francesco Achille, Profes-  
sore di Filosofia nel Collegio di S. Gior-  
gio, e Presidente della Società Filolo-  
gica Tegea.

*Segretario in Arezzo*

Sig. Angiolo Giudici, Presidente della R.  
Accademia Aretina.

*Segretario in Pistoja*

Sig. Dott. Pietro Petri, uno de' cento  
dell' Accademia Italiana, e Professore.

*Segretario in Cortona*

Sig. Abate Casimiro Basi, Professore di  
Eloquenza nel Seminario.

*Segretario in Montevarchi*

Sig. Ab. Salvatore Olivieri, Presidente  
dell' Accademia Valdarnese del Poggio.

*Instituita con il R. Motuproprio de' 31.  
Dicembre 1816.*

## AMMINISTRATORI.

Sig. Senatore Cav. Marco Covoni Giro-  
lami Bettoni, Commendatore dell' Or-  
dine di S. Giuseppe, Ciambellano di  
S. A. I. E R.

Sig. Francesco Bellini.

Sig. Ferdinando Morelli.

*Consultor Legale*

Sig. Cav. Michele Niccolini, Consigliere  
del Supremo Consiglio di Giustizia.

*Cassiere*

Sig. Andrea Carducci.

*Depositario della Banca*

Sig. Pietro Gaci.

*Commesso*

Sig. Francesco Pagnozzi.

*Computista*

Sig. Ulisse Bruchi.

*Ajuto del Computista*

Sig. Alessandro Moreni.

*Custodi*

Sig. Stefano Cappelli.

Sig. Luigi Boldrini.

273

BIBLIOTECA IMPERIALE D REALE  
MEDICEO-LAURENZIANA.

*Bibliotecario Regio*

Sig. Francesco Del Fria , Professore di  
Lingua Greca nello Studio Fiorentino,  
e Accademico Residente della Crusca.

*Sotto Bibliotecario*

Molto Rev. Sig. Can. Gaspero Bencini  
Accademico Residente della Crusca.

*Coadiutore per le Lingue Orientali*

Sig. Francesco Poggi.

*Copista*

Sig. Paolo Fioravanti.

*Aggregato*

Sig. Leopoldo Uguccioni.

*Custode*

Sig. Niccolò Cappelletti.



BIBLIOTECA  
I. E R. MAGLIABECHIANA.

*Bibliotecario*

Sig. Vincenzo Follini , Accademico Resi-  
dente della Crusca.

*Sotto Bibliotecario*

Sig. Tommaso Gelli.

*Ajuto*

Sig. Vincenzo Masini.

*Scrittore, e Miniatore*

Sig. Leopoldo Della Santa.

*Custodi*

- Sig. Giovanni Ghelardini.  
 Sig. Giuseppe Melani.  
 Sig. Cesare Ricci.  
 Sig. Giuseppe Pesci.



## BIBLIOTECA MARUCELLIANA.

*Bibliotecario*

- Sig. Francesco Del Furia , Bibliotecario  
 della Laurenziana.

*Sotto Bibliotecario*

- Sig. Cav. Francesco Inghirami , Bibliote-  
 cario della Pubblica Libreria di Vol-  
 terra , ed Antiquario del Museo pub-  
 blico della stessa Città.

*Custode*

- Sig. Giovanni Bettoni.



## BIBLIOTECA RICCARDIANA.

- Si regola seconda l'Orario della Maglia-  
 bechiana.

*Bibliotecario*

- Sig. Dottor Luigi Rigoli.

*Sotto-Bibliotecario*

- Sig. Dottor Giuseppe Gonnelli.

*Custode*

- Vincenzo Volpi.



## UFFIZIO DEGLI ABBANDONATI.

Questo Pio Istituto che conta la sua fondazione fino dal XIII. Secolo prende cura del ricovero , e mantenimento degl' Orfani, che dai 3 ai 10 anni di loro età restano privi dei Genitori e parenti, tenuti per Legge a loro mantenimento , ed educazione.

Ha inoltre la Soprintendenza, ed il carico del mantenimento dell' Ospizio detto ,, di S. Onofrio ,, in Via Vangelista, ove in un determinato numero di Letti si riceve a dormire, quelli, che dopo le occupazioni giornaliere mancano di Casa, e ricovero nella notte.

A quest' Uffizio fu aggregata ancora la Soprintendenza, e Amministrazione della Pia Casa dei Catecumeni per Motuproprio de' 26 Agosto 1791.

*Commissario*

Sig. Conte Cav. Andrea Arrighetti, Ciambellano di S. A. I., e R.

*Ajuto*

Sig. Francesco Passerini.

*Commesso*

Sig. Pietro Petrai.

*Camarlingo*

Sig. Giulio Squarcialupi della Fioraja.

*Ragioniere*

Sig. Vincenzo Berti.

*Ajuto*

Sig. Luigi Puliti.

*Secondo Ajuto*

Sig. Emilio Petrai.

*Archivista*

Sig. Dott. Giuseppe Spinetti.

*Ajuto d' Archivio, che supplisce ancora  
per ajuto di Cassa all' occorrenza*

Sig. Luigi Cafferecci.

*Custode degl' Orfani*

Sig. Lorenzo Magheri.

*Custode della Casa dei Catecumeni*

Sig. Settimio Puliti.

*Custode dell' Ospizio di S. Onofrio*

Sig. Trofimo Querci.

*Medico per servizio degl' Orfani*Sig. Dott. Gaetano Brocchi, con diversi  
Ajuti.*Chirurgo*

Sig. Mariano Lupinari, con diversi Ajuti.

CAMERA DI COMMERCIO  
DI FIRENZE.Sig. Cesare Lampronti, *Presidente.*Sig. Pietro Loi, *Vice-Presidente.*

Sig. Giuseppe Baldi.

Sig. Michele Giuntini,

Sig. Gio. Battista Morrocchi.

Sig. Francesco Borri.

Sig. Cesare Bellini.  
 Sig. Grazia Dio Finzi.  
 Sig. Andrea Carducci.  
 Sig. Pietro Nuti.  
 Sig. Filippo Cantini.  
 Sig. Cesare Rappi-

*Segretario*

Sig. Dott. Leopoldo Rossi.

*Commesso*

Sig. Giovanni Manfredini.



CASA PIA , o SIA OSPIZIO  
 DEGL' ORFANI DI S. FILIPPO NERI.

La medesima fu eretta fino dall' anno 1659 dal servo di Dio Filippo Franci , approvata , e confermata con diversi Sovrani Rescritti per ricevervi , ed educarvi quei Fanciulli della Città , che essendo privi di Parenti , che fossero tenui ad averne cura, vivono per le Strade senza veruna Educazione; come pure per ritenervi temporaneamente quelli che hanno bisogno di qualche correzione. Presedeva a detto luogo Pio una Congregazione composta di numero dodici Nobili , la quale con Motuproprio del dì 1. Marzo 1786. fu soppressa ; e nel tempo istesso fu trasportato quest' Istituto dall' abitazione ove era stata eretta dalla Loggia dei Cerchi in una porzione del soppresso Convento di S. Giu-

seppe, restringendo detto Istituto alla sola Educazione dei Fanciulli Orfani, che ci si ricevono nel numero che può mantenere con le sue entrate, avendo però facoltà il Deputato Soprintendente di riceverne ancora di più, quando si trovino persone che paghino per il mantenimento de' medesimi, purchè tutti abbiano quei requisiti voluti da Capitoli, e Statuti approvati col Sovrano Motuproprio de' 25. Aprile 1786. e con altra aggiunta fatta con Rescritto de' 30. Dicembre 1802.

*Vice Soprintendente*

Sig. Cav. Conte Jacopo Guidi Ciambellano di S. A. I., e R.

*Direttore Spirituale, e Cappellano*

Molto Rev. Sig. Federigo Ammarati.

*Commesso, ed Archivistà*

Sig. Carlo Tempestini.

*Maestro di Casa*

Sig. Giovanni Checchini.

*Computista*

Sig. Gaetano Rossi.

*Cassiere, e Guardaroba*

Sig. Carlo Tempestini

*Maestro di Disegno*

Sig. Niccolò Contestabili.

*Maestro di Scritto, ed Aritmetica*

Sig. Gaetano Rossi.

*Capo della Vigilanza*

Sig. Giuseppe Tombelli.

Custodi, e Serventi diversi.

CONSIGLIO SUPREMO  
DI GIUSTIZIA CIVILE DELLA CITTA'  
DI FIRENZE.

Col Regolamento organico de' 13 Ottobre 1814. viene stabilito questo Supremo Consiglio di Giustizia, ed esso decide in terza, ed ultima istanza tutte le Cause state giudicate in seconda dalle Ruote Civili di prime appellazioni di Firenze, di Siena, di Pisa, di Arezzo, e di Grosseto, nelle quali è luogo alla terza Istanza tanto per la difformità delle Sentenze di prima e di seconda istanza, quanto per la Revisione delle due Sentenze conformi.

*Presidente*

Sig. Giovanni Alberti.

*Consiglieri*

Sig. Cav. Michele Niccolini.

Sig. Cav. Vincenzo Sermolli.

Sig. Filippo Del Signore.

Sig. Gaetano Sodi.

*Cancelliere*

Sig. Dott. Luigi Fantini.

*Primo Sotto-Cancelliere*

Sig. Dott. Bartolommeo Vannucchi.

*Secondo Sotto-Cancelliere*

Sig. Domenico Nenci.

*Coadiutori*

Sig. Antonio Corsi.

Sig. Augusto Chiarini.

*Ajuto dei Coadjutori*

Sig. Gaetano Filippini.

*Copisti*

Sigg. Gaetano Salvucci.

Pietro Ristori.

Zanobi Pazzi.

Alessandro Renzi.

Cursori Udienzieri, Cursori Citazionieri, e Custodi diversi.



DEPUTAZIONE  
SOPRA LA MENDICITA'.

Questa Pia Deputazione fu istituita col Sovrano Motuproprio de' 16. Ottobre 1815. prima per formare, poi per dirigere il Regolamento stato quindi pubblicato con la Notificazione de' 18. Dicembre di detto Anno. Soprintende alla Pia Casa di Lavoro aperta per ora nella Capitale, e corrisponde con tutte le Amministrazioni, ed Istituti di Pietà Pubblica per dirigerli nelle vedute più efficaci a secondare il detto Regolamento sulla mendicizia. Il pio e caritatevole Ufficio della medesima, come quello della Direzione della Casa di Lavoro, è affatto gratuito. La Deputazione si aduna nel Palazzo non finito.

*Deputati*

Sig. Cav. Aurelio Puccini, Presidente del Buon Governo.

Sig. Cav. Conte Andrea Arrighetti, Ciambellano di S. A. I. e R.

Sig. Cav. Gio. Battista Andrea Bourbon Marchese del Monte S. Maria, Gran Croce dell' ordine di S. Giuseppe, e Ciambellano di S. A. I. e R.

Sacerdote Sig. Francesco Del Corona, Priore di S. Lucia sul Prato.

Sig. Can. Giuseppe Grazzini Proposto Fiorentino, Abate di S. Salvatore a Selya Monda.

*Segretario*

Sig. Vincenzio Brocchi.

*Commessi*

Sig. Alessandro Casali.

Sig. Ermanno Fallani.

Custode Vaca.



PIA CASA DI LAVORO DI FIRENZE.

Questa Casa è stata eretta in ordine alla Notificazione de' 18. Dicembre 1815. Vi si raccolgono i Questuanti della Città, e delle Parrocchie suburbane rammentate nella Notificazione istessa, ed ivi si applicano a diversi lavori. I Direttori della medesima dispensano anche dei lavori alle Case, quando la Deputazione sopra la Mendicità, dopo le informazioni dei Sigg. Deputati delle Parrocchie, lo crede conveniente,

*Direttore*

- Sig. Cav. Gio. Batista Andrea Burbon,  
Marchese del Monte Santa Maria, Gran-  
Croce dell'Ordine di S. Giuseppe, e  
Ciambellano di S. A. I. e R.  
Sig. Canonico Giuseppe Grazzini, Proposto  
Fiorentino, e Ab. di S. Salvatore a  
Selva Monda.

*Commesso*

Sig. Girolamo Libri.

*Apprendisti*

Sig. Antonio Guazzesi.

Sig. Francesco Fedini.

*Copista*

Sig. Alessandro Querci.

*Computista Generale*

Sig. Antonio Braccesi.

*Ajuti*

Sig. Giuseppe Cianfanelli.

Sig. Ranieri Bargioni.

Sig. Carlo Grossi.

*Apprendista*

Sig. Antonio Corsi.

*Cassiere, e Magazziniere Generale*

Sig. Vincenzo Pieracci.

*Ajuto*

Sig. Antonio Pampaloni.

*Capo della Vigilanza, e Commesso  
agl' Ingressi*

Sig. Dott. Giuseppe Redditi.

*Ajuto*

Sig. Guido Fabbroni.



*Curato*

Sig. Abate Giacomo Roccaserra.  
*Capo dei Lavori , e Ministro  
 alla Vendita*

Sig. Giovanni Sarri.  
*Magazziniere , e Dispensiere dei Viveri*

Sig. Luigi Carrara.  
*Inservienti , Guardie ec.*



## COMMISSIONE LEGISLATIVA CIVILE.

Creata con Motuproprio di S. A. I., e R.  
 del dì 9. Luglio 1814., la residenza della  
 quale esiste in una porzione della Fab-  
 brica dell' antica Impresa dei Lotti.

*Componenti la medesima*

S. E. il Sig. Cav. Gran Croce Vittorio  
 Fossombroni , Consigliere , e Segretario  
 di Stato ec. ec. , *Presidente.*

*Signori*

Cav. Bartolommeo Raffaelli , Presidente  
 della R. Consulta.

Pietro Pardini , Primo Auditore } della R.  
 Bernardo Lessi Auditore } Con-  
 Giovanni Fini Auditore. } sulta.

Cav. Aurelio Puccini , Presidente del Buon  
 Governo.

Cav. Tommaso Magnani , Auditore , Segre-  
 tario del Regio Diritto.

- |  |   |  |
|--|---|--|
| Giovanni Alberti , Pre-<br>sidente del Supremo<br>Consiglio di Giustizia<br>Civile di Firenze. | } | Consiglieri del<br>Supremo Consig.<br>di Giustizia Civi-<br>le di Firenze. |
| Cav. Michele Niccolini.  |   |  |
| Cav. Vincenzo Sermolli.  |   |  |
| Filippo del Signore.   |   |  |
| Cav. Francesco Cempini , Avvocato Regio.   |   |  |
| Cav. Ottavio Landi Avvocato.   |   |  |
| <i>Segretario</i>  |   |  |
| Sig. Cav. Avvocato Bernardo Dotti.   |   |  |
| <i>Addetto alla Segreteria</i>   |   |  |
| Sig. Giovanni Bruni.   |   |  |
| Copisti diversi, e Custode.  |   |  |



COMMISSIONE INCARICATA  
DELLA FORMAZIONE DEL CODICE  
CRIMINALE.

Creata con Motuproprio di S. A. I. E R.  
del di 28. Luglio 1815., la residenza  
della quale esiste in una porzione della  
Fabbrica dell' antica Impresa dei Lotti.

*Componenti la medesima*

S. E. il Sig. Cav. Gran Croce Don Neri  
de Principi Corsini , Consigliere , e Di-  
rettore dell' I. e R. Dipartimento di Sta-  
to ec. *Presidente.*

*Signori*

Cav. Bartolommeo Raffaelli , Presidente  
della R. Consulta.

Cav. Aurelio Puccini, Presidente del Buon  
 Governo.

Pietro Fabroni, Avvocato Fiscale.

Guido Angiolo Poggi, Professore emerito  
 d' Istituzione Criminale.

*Segretario*

Sig. Cav. Donato Chiaromanni, Auditore  
 del Magistrato Supremo.

*Copisti*

I medesimi che sono addetti alla Commis-  
 sione Legislativa Civile.



## CONGREGAZIONE DI S. GIO. BATTISTA

SOPRA IL SOCCORSO DE POVERI.

Fù eretta da Pie Persone, confermata e  
 stabilita nell' Anno 1700. dal Sovrano al-  
 lora Regnante, e quindi protetta ed am-  
 pliata dai Reali Successori, ed in special  
 modo da S. A. I. E R. FERDINANDO III.  
 felicemente Regnante.

Somministra sussidj in genere di Vestia-  
 rio, Pane, e Letti per separazione dei  
 Maschi dalle Femmine, in sollievo del-  
 le miserabili Famiglie della nostra Cit-  
 tà, che vengono proposte dai Parrochi,  
 e Deputati di ciascuna cura per preve-  
 nire la necessità della questua, e per  
 cooperare alla migliore educazione, e ciò  
 compatibilmente alle annue sue rendite

e sussidj che per tale oggetto vengono elargiti dalla Munificenza Sovrana, e dalla Pietà di Particolari, rendendone conto ogni sei mesi della qualità, ed importare di detti sussidj così erogati. E' composta di numero settantadue Deputati del ceto dei Nobili, Sacerdoti, e Mercanti.

La sua Residenza è sulla Piazza di Or-San Michele, e tiene le sue adunanze nelle mattine dei due Mercoledì, della prima settimana, e della terza di ciaschedun mese, escluse, le ricorrenze delle Feste, ed i suoi Ministri per comodo del Pubblico sono reperibili in detto Ufficio tutte le mattine dei giorni feriali dalle ore nove alle ore tre pomeridiane.

PRIMO DEPUTATO.

Sig. Cav. Conte Andrea Arrighetti, Ciambellano di S. A. I. e R.

*Ajuto*

Sig. Francesco Passerini.

*Proposto*

Quello che viene tratto a sorte mensualmente dai dodici Vocali, componenti le adunanze.

*Camarlingo*

Sig. Senator Cav. Silvestro Pasquali già Aldobrandini, Ciambellano di S. M. I., e di S. A. I., e R.

*Deputati fissi*

Sig. Senator Cav. Silvestro Pasquali già  
Aldobrandini, Ciambellano di S. M. I.  
e di S. A. I., e R.

Sig. Marchese Cav. Giuseppe Pasquali già  
Capponi.

Sig. Cav. Niccolò Guiducci.

Sig. Leopoldo Galilei.

Sig. Luigi Cafferecci.

Sig. Antonio Paulini.

Sig. Conte Carlo Giuseppe Giglioli.

*Segretarij*

Sig. Francesco Fabrini.

Sig. Bartolommeo Minucci.

Sig. Lorenzo Michelozzi.

*Computista*

Sig. Giovanni Trinci.

*Ministro*

Sig. Vincenzo Razzolini.

*Ajuto del Ministro*

Sig. Giovanni Pini.

---

COMMISSARIATO GENERALE  
DI GUERRA.

COMMISSARIO GENERALE.

Vaca.

*Ajuto*

Sig. Pietro Cacioli.

*Primo Commesso*

Sig. Mansueto Martolini.

*Secondo Commesso*

Sig. Alessandro François.

*Cassiere*

Sig. Gio. Gualberto Collini.

*COMPUTISTERIA.**Computista*

Sig. Gio. Carlo Vuga.

*Primo Ajuto*

Sig. Giuseppe Bellini.

*Secondo Ajuto*

Sig. Michele Cicchelli.

*REVISIONE.**Primo Revisore*

Sig. Capitano Antonio Magheri.

*Secondo Revisore*

Sig. Tenente Francesco Venturi.

*Copista*

Sig. Giovanni Ambarchi.

Apprendisti, e Custodi diversi.

*Commissariato di Livorno**Commissario*Sig. Paolo Spadini, Cav. dell'Ordine di  
S. Giuseppe.*Primo Commesso*

Sig. Giovanni Terreni.

*Secondo Commesso*

Sig. Niccola Diletti.

*Cassiere*

Sig. Ignazio Scopelli.

## COMPUTISTERIA.

*Computista*

Sig. Agostino Angioli.

*Ajuto*

Sig. Federigo Mazzanti.

*Copisti*

Sig. Giovacchino Stagi.

Sig. Niccola Renucci.

Sig. Ermanno Santamaria.

*Aggregato*

Sig. Tenente Antonio Marchiò.

Apprendisti, e Custodi diversi.

## COMMISSARIATO DI FIRENZE.

*Commissario Subalterno*

Sig. Luigi Gabbrielli.

*Primo Commesso*

Sig. Gio. Battista Sani.

*Secondo Commesso*

Sig. Giuseppe Gerbi.

## COMPUTISTERIA.

*Computista*

Sig. Francesco Bronzuoli.

Apprendisti, e Custodi diversi.

COMMISSARIATO  
DI PORTOFERRAJO.*Commissario Subalterno*

Sig. Gio. Battista Ducci.

*Primo Commesso*

Sig. Carlo Cecchi.

*Secondo Commesso*

Sig. Jacopo Velandri.

*Magazziniere dei Letti*

Sig. Valentino Diamanti.

Apprendisti, e Custodi diversi.

**DIREZIONE DEL VESTIARIO.***Membro del Consiglio*

Sig. Capitano Salvatore Sambuccetti.

*Computisteria*

Sig. Lorenzo Pratesi.

*Ajuto*

Sig. Giuseppe Batacchi.

*Magazziniere*

Sig. Andrea Romanelli.

Capi-Sarti, e Custodi diversi.

**COMUNITA' DI FIRENZE.**

Creata con l'Editto del Gran-Duca Leopoldo  
del dì 20. Novembre 1781.

*Gonfaloniere*

Sig. Marchese Cav. Tommaso Corsi, Ciambellano di S. A. I. e R.

*Cancelliere*

Sig. Dottor Carlo Guarducci.

*Primo Ajuto*

Sig. Dottore Stefano Compstoff.

*Secondo Ajuto*

Sig. Vittorio Anastagi.



*Commesso*

Sig. Luigi Corazzi.

*Camarlingo*

Sig. Cav. Amerigo Marzimedici.

*Ingegneri*

Sig. Paolo Veraci.

Sig. Giuseppe Casini.

*Magazziniere*

Sig. Bernardino Pratellesi.

Sig. Demetrio Bellini, Aggiunto

*Ostetrici dei quattro Quartieri  
della Città*Sig. Vincenzo Michelacci del Quartiere  
S. Giovanni.Sig. Giovanni Bigeschi, del Quartiere S.  
Croce.Sig. Luigi Lotti, del Quartiere S. Maria  
Novella.Sig. Giuseppe Fabbrini, del Quartiere S.  
Spirito.Sig. Michele Paradisi, Aggiunto in detto  
Quartiere.*Levatrici dei quattro Quartieri  
della Città*Sig. Anna Fiaschi, del Quartier S. Gio-  
vanni.Sig. Anna Marchi, del Quartiere S. Ma-  
ria Novella.Sig. Caterina Daddi del Quartiere S. Spi-  
rito.

- Sig. Luisa Cini , del Quartier S. Croce.  
 Sig. Carolina Mazzanti , Aggiunta nel Quartiere S. S. Spirito.  
 Sig. Luisa Marini , Vedova Sacconi , Aggiunta nel Quartiere S. Croce.

*Maestri delle Scuole Pubbliche , dei quattro Quartieri della Città*

- Sig. Vincenzo Zipoli , del Quartiere S. Maria Novella.  
 Vaca del Quartier S. Croce.  
 Sig. Gaetano Piattellini , del Quartiere S. Giovanni.  
 Sig. Salvatore Morganti , del Quartiere S. Spirito  
 Sig. Vincenzo Carlesi , Aggiunto in detto Quartiere .

*Campo Santo di Trespiano*

- Sig. Giovanni Bacherini , Cappellano.  
*Stanza Mortuaria di S. Caterina*  
 Francesco Susini , Custode , e Becchino.  
 Donato Ricciarini , altro Custode.  
 Giuseppe Susini , Ajuto.

**UFIZIO DEL SEGNO.**

Col Sovrano Motuproprio del dì 9. Dicembre 1782. fu questo sostituito all' antico Ufizio del Segno per i riscontri , e segnature delle Stadere , Bilance , e Pesi come pure delle Misure da Vino , Olio , Biade , e Lineari , e ne fu affidata la

Soprintendenza ai Sigg. Rappresentanti  
la Comunità Civica di Firenze.

Il medesimo a forma delle Istruzioni de  
3. febbrajo 1778., mantenute in vigo-  
re, stà aperto in tutti i giorni non fe-  
stivi dalle ore otto della mattina fino a  
mezzo giorno., ed il dopo pranzo fino  
alle ore ventitre Italiane.

*Primo Ministro*

Sig. Bartolommeo Nesterini.

*Secondo Ministro*

Sig. Pietro Maffii.

*Terzo Ministro*

coll' obbligo di disimpegnare le incom-  
benze di Custode,

Sig Gio. Battista Mazzoni.



## PIA CASA D'EDUCAZIONE

DELLE Povere Fanciulle dette di Fuligno  
in via Faenza.

Questa ebbe principio nel 1800. sotto gli  
auspicj di S. A. I., e R. il Gran-Duca  
FERDINANDO III. felicemente Regnante,  
ed approvata, e stabilita con suo Motu-  
proprio del dì 11. Ottobre di detto an-  
no; ed ha per oggetto di provvedere  
alla sussistenza, ed educazione di quelle  
povere Fanciulle che rimangono vaga-  
bunde, e senza direzione, in quel nu-  
mero compatibile con gli assegnamenti,

e sussidj che si ricavano per tale oggetto dalla Munificenza Sovrana, e da altri Benefattori.

Vi si ricevono ancora altre soprannumerarie, che vi sono collocate dai Genitori, o Parenti, o altre Pie Persone, che s'incaricano, e si obbligano del pagamento anticipato della Retta Mensuale.

*Soprintendente*

Sig. Conte Cav. Andrea Arrighetti, Ciambellano di S. A. I. e R.

*Ajuto, e Provveditore*

Sig. Luigi Cafferecci.

*Prima Maestra*

Sig. Fortunata Tarmagnoni, e altre Maestre per le diverse Scuole, e Mestieri che vi si insegnano.

---

I., E R. CONSULTA  
DI GIUSTIZIA, E GRAZIA.

Questa Suprema Magistratura fù ripristinata coll'Editto dei 9. Luglio 1814. per rappresentare il Sovrano Regnante in ciò che riguarda la vigilanza del Governo per la più esatta, e regolare Amministrazione della Giustizia nei Tribunali Civili, e Criminali del Gran-Ducato, e per render conto al Sovrano medesimo, oppure per risolvere in suo nome, colla potestà affidatale, li affari di Grazia, e di Giustizia, per i

quali mancando i rimedj ordinari , conviene ai Sudditi di ricorrere al Trono . Si Aduna nelle stanze destinatele nella Fabbrica degli Uffizj dalla parte destra in ogni Lunedì, e Giovedì mattina di ciascheduna Settimana , e straordinariamente ancora tutte le volte, che le occorre. Ella è attualmente composta da un Presidente e da tre Auditori , e da due Segretarj. I Segretarj in tutti i giorni non feriat alle ore solite d'Udienza intervenendo nelle stanze di loro Residenza ricevono e spediscono le suppliche per le informazioni , ascoltano i ricorrenti, e ricevono i Negozi , che si dirigono alla Consulta per renderlene poi conto nelle rispettive adunanze , ed anche straordinariamente occorrendo.

Ella ha una Segreteria, per mezzo della quale si partecipano ai rispettivi Dipartimenti , e Tribunali di Giustizia i Sovrani Rescritti emanati in risoluzione degli Affari di Grazia, e di Giustizia che le appartengono privativamente.

È autorizzata negli affari di sua privativa cognizione , che le prevengono direttamente , come in quelli , che son rimessi dal Sovrano per il canale delle Reali Segreterie di Stato , Finanze , e Guerra di prendere le necessarie informazioni da qualunque Dipartimento , Tribunale , o Magistrato.

Ha la soprintendenza a tutti i Tribunali Civili , e Criminali che amministrano Giustizia nel Gran-Ducato , e a Lei deve ricorrersi dai Decreti , e Sentenze di qualunque Magistrato , o Giudice sebben delegato , allorchè mancano i rimedi ordinarj e quando le Leggi provvedono col solo mezzo del ricorso al Principe.

D'avanti a Lei debbon tenersi i Sindacati dei Giudicenti, e loro Ministri; debbono esserle rimesse per esame le proposizioni del Presidente del Buon Governo per collazioni, e mute d'Impieghi Provinciali , e dee richiedersi il di lei sentimento sopra le suppliche dei Postulanti di qualunque altro posto di Giudicatura.

È incaricata di minutare le Leggi a misura delle commissioni che ne riceve dalle RR. Segreterie di Stato , Finanze , e Guerra , e dee proporre alle occorrenze quelle variazioni , o riforme che le sembrano utili nel sistema della Legislazione Toscana.

Ha inoltre delle particolari istruzioni che determinano con esattezza quella maggiore estensione delle ingerenze che le sono affidate , e le prescrivono insieme il metodo di esercitarle.

*Presidente*

Sig. Bartolomeo Raffaelli , Cav. degli Ordini di S. Stefano , e S. Giuseppe.

*Primo Auditore*

Sig. Pietro Pardini.

*Secondo Auditore*

Sig. Bernardo Lessi.

*Terzo Auditore*

Sig. Giovanni Fini.

*Segretario*

Sig. Avv. Carlo Felici.

*Sotto Segretario*

Sig. Avv. Leopoldo Pelli-Fabbroni.

*Cancelliere Archivista*

Sig. Dott. Luigi Chiocchini.

*Commessi*

Sig. Dott. Ferdinando Pardini.

Sig. Dott. Giuseppe Fontani.

*Commesso Registratore*

Sig. Dott. Gaetano Brichieri.

*Apprendista*

Sig. Dott. Carlo Del Grande.

*Ufiziali*

Sig. Giovanni Pieri.

Sig. Vincenzo Gabbrielli.

Sig. Giovanni Poggiolini.

Sig. David Fioravanti.

Custodi diversi.

*VICARIATI**DEL COMPARTIMENTO FIORENTINO**Per ordine Alfabetico**ANGHIARI ( Quinta Classe )*

Sig. Giovanni Gennari, Vicario.

Sig. Pietro Dini, Notaro Civile, e Criminale.

BAGNO ( *Quinta Classe* )

Sig. Antonio Carloni, Vicario.

Sig. Giuseppe Savoi, Notaro Civile, e Criminale.

BAGNONE ( *Quinta Classe* )

Sig. Cesare Vallerini, Vicario.

Sig. Filippo Picchi, Notaro Civile, e Criminale.

BARGA ( *Quinta Classe* )

Sig. Ranieri Barbacciani, Vicario.

Sig. Felice Barli, Notaro Civile, e Criminale.

BORGO S. SEPOLCRO ( *Terza Classe* )

( *Vaca Vicario* )

Sig. Giovanni Cheli, Notaro Civile, e Criminale.

CAMPIGLIA ( *Quinta Classe* )

Sig. Silvio Canestrelli, Vicario.

Sig. Domenico Ficaş, Notaro Civile, e Criminale.

CASTIGLION FIORENTINO ( *Quinta Classe* )

Sig. Paolo Minucci, Vicario.

Sig. Francesco Menichetti, Notaro Civile, e Criminale.



COLLE ( *Terza Classe* )

- Sig. Luigi Casini , Vicario.  
 Sig. Giuseppe Pizzinelli , Notaro Civile , e  
 Criminale.

CORTONA ( *Seconda Classe* )

- Sig. Francesco Cercignani, Vicario.  
 Sig. Ercole Farolfi , Notaro Criminale.  
 Sig. Leopoldo Longi, Notaro Civile.

EMPOLI ( *Quarta Classe* )

- Sig. Luigi Pezzella, Vicario.  
 Sig. Ubaldo Comandoli , Notaro Civile , e  
 Criminale.

FIRENZUOLA ( *Quinta Classe* )

- Sig. Gaetano Lazzerini Vicario.  
 Sig. Primo Ronchivecchi , Notaro Civile , e  
 Criminale.

FIVIZZANO ( *Terza Classe* )

- Sig. Giuseppe Dragoni Vicario.  
 Sig. Lorenzo Lippi, Notaro Criminale.  
 Sig. Gaetano Boboli Notaro Civile.

FUCECCHIO ( *Terza Classe* )

- Sig. Niccolò Broccardi Schelmi, Vicario.  
 Sig. Giuseppe Giovani , Notaro Criminale.  
 Sig. Vincenzo Ciabattini, Notaro Civile.

LARI ( *Quarta Classe* )

- Sig. Gio. Battista Serafini, Vicario.  
 Sig. Pietro Ragazzini, Notaro Civile, e Crimi-  
 nale.  
 Sig. Adriano Montanelli, Coadjutore.

MARRADI ( *Quinta Classe* )

- Sig. Donato Betti, Vicario.  
 Sig. Giuseppe Mori, Notaro Civile, e Crimi-  
 nale.

MODIGLIANA ( *Quinta Classe* )

- Sig. Francesco Bonazia, Vicario.  
 Sig. Giuseppe Boccacci Alduini, Notaro Ci-  
 vile, e Criminale.

MONTEPULCIANO ( *Terza Classe* )

- Sig. Angiolo Pagni, Vicario.  
 Sig. Antonio Tozzini, Notaro Civile, e Crimi-  
 nale.

MONTE S. SAVINO ( *Quarta Classe* )

- Sig. Agostino Battini, Vicario.  
 Sig. Francesco Porri, Notaro Civile, e Crimi-  
 nale.

PESCIA ( *Seconda Classe* )

- Sig. Giuseppe Palazzeschi, Vicario.  
 Sig. Giuseppe Sichi, Notaro Criminale.]  
 Sig. Adriano Bertini, Notaro Civile.  
 Sig. Tommaso Fratini, Coadjutore.

PIOMBINO ( *Quinta Classe* )

Sig. Carlo Fortini , Vicario.

Sig. Alessandro Pescetti , Notaro Civile , e  
Criminale.

PIETRASANTA ( *Quarta Classe* )

Sig. Luigi Berti , Vicario.

Sig. Jacopo Agnini , Notaro Criminale.

Sig. Angiolo Niccolai , Notaro Civile.

PIEVE S. STEFANO ( *Quinta Classe* )

Sig. Giuseppe Marini Vicario.

Sig. Carlo Gori, Notaro Civile, e Criminale

PONTASSIEVE ( *Quarta Classe* )

Sig. Galgano Venturi , Vicario;

Sig. Francesco Rindi , Notaro Criminale.

Sig. Amato Fiorini , Notaro Civile.

PONTADERA ( *Terza Classe* )

Sig. Lorenzo Branchi , Vicario.

Sig. Paolo Forni , Notaro Criminale.

Sig. Pietro Marchini , Notaro Civile.

( Vaca ) *Coadiutore.*

Sig. Giuseppe Menicucci , Notaro Civile,  
residente a CASCINA.

POPPI ( *Terza Classe* )

Sig. Lodovico Baldini , Vicario.

Sig. Luigi Contri , Notaro Criminale.

Sig. Domenico Fierli , Notaro Civile.

PRATO ( *Seconda Classe* )

- Sig. Livio Andreucci , Vicario.  
 Sig. Lorenzo Gelli , Notaro Criminale.  
 Sig. Giuseppe Bassini , Notaro Civile.

RADDA ( *Quinta Classe* )

- Sig. Antonio Paperoni , Vicario.  
 Sig. Luigi Falorsi , Notaro Civile , e Criminale.

ROCCA S. CASCIANO ( *Quarta Classe.* )

- Sig. Luigi Ciampini Vicario.  
 Sig. Giuseppe Mariani , Notaro Civile , e Criminale.

S. GIOVANNI ( *Terza Classe* )

- Sig. Giovanni Bozzi , Vicario.  
 Sig. Gio. Batista Cilotti , Notaro Criminale.  
 Sig. Antonio Ciotta , Notaro Civile.

S. MARCELLO ( *Quarta Classe* )

- Sig. Pietro Tavanti , Vicario.  
 Sig. Giuseppe Zannetti , Notaro Civile , e Criminale.

S. MINIATO ( *Seconda Classe* )

- Sig. Tommaso Biondi , Vicario.  
 Sig. Francesco Biagioli , Notaro Criminale.  
 Sig. Antonio Grazzini , Notaro Civile.

SCARPERIA ( *Quarta Classe* )

- Sig. Angiolo Martelli , Vicario.

Sig. Luigi Massi , Notaro Criminale.

Sig. Luigi Taddei , Notaro Civile.

SESTINO ( *Quinta Classe* )

Sig. Alessandro Marabotti , Vicario.

Sig. Luigi Orsi , Notaro Civile , e Criminale.

VICO PISANO.

Sig. Francesco Giani , Vicario.

Sig. Francesco Saladini , Notaro Criminale , e Civile.

P O T E S T E R I E

DEL COMPARTIMENTO FIORENTINO

*Per Ordine Alfabetico.*

ALBIANO ( *Terza Classe* )

Sig. Cosimo Noferi , Potestà.

BAGNI S. GIULIANO ( *Prima Classe* )

Sig. Enea Gaeta , Potestà.

BADIA TEDALDA ( *Terza Classe* )

Sig. Angiolo Mini , Potestà.

BARBERINO DI MUGELLO ( *Terza Classe* )

Sig. Giuseppe Zavagli , Potestà.

BARBERINO DI VAL-D'ELSA ( *Terza Classe* )

Sig. Baldassarre Puccioni , Potestà.

BIBBIENA ( *Prima Classe* )  
 Sig. Giuseppe Mazzanti , Potestà.

BORGIO A BUGGIANO ( *Prima Classe* )  
 Sig. Giuseppe Brogiotti , Potestà.

BORGIO S. LORENZO ( *Prima Classe* )  
 Sig. Vincenzo Puccioni , Potestà.

BUCINE ( *Terza Classe* )  
 Sig. Giuseppe Ferrati , Potestà.

CALICE ( *Terza Classe* )  
 Sig. Marco Filippi.

CASTEL FIORENTINO ( *Seconda Classe* )  
 Sig. Gio. Batista Puccioni , Potestà.

CASTEL FRANCO DI SOPRA ( *Terza Classe* )  
 Sig. Francesco Orselli , Potestà.

CASTEL FRANCO DI SOTTO ( *Prima Classe* )  
 Sig. Jacopo Pagani , Potestà.

CASTEL S. NICCOLÒ ( *Terza Classe* )  
 Sig. Gio. Santi Burzi , Potestà.

CARMIGNANO ( *Seconda Classe* )  
 ( *Vaca* ) Potestà.

GASTAGNETO ( *Terza Classe* )  
 Sig. Luigi Del Furia , Potestà.

CERRETO ( *Seconda Classe* )

Sig. Luigi Busoni , Potestà.

CHIANNI ( *Terza Classe* )

Sig. Fabio Nocchi , Potestà.

CIVITELLA ( *Terza Classe* )

Sig. Santi Poggi , Potestà.

DICOMANO ( *Terza Classe* )

Sig. Baldassarre Arrighi , Potestà.

FIGLINE ( *Prima Classe* )

Sig. Luigi Ciaperoni , Potestà.

FOIANO ( *Prima Classe* )

Sig. Agostino Bini , Potestà.

GALEATA ( *Terza Classe* )

Sig. Giuseppe Martelli , Potestà.

S. GIMIGNANO ( *Terza Classe* )

Sig. Andrea Gobbi , Potestà.

GREVE ( *Seconda Classe* )

Sig. Giuliano Vanghetti , Potestà.

GUARDISTALLO ( *Terza Classe* )

Sig. Stanislao Bocciarelli , Potestà.

LIPIANO ( *Terza Classe* )

Sig. Gio. Battista Cerretelli , Potestà.

- LONDA ( *Terza Classe* )  
 Sig. Niccola Massa , Potestà.
- LONGONE ( *Terza Classe* )  
 Sig. Pietro Calamandrei , Potestà.
- LUCIGNANO ( *Seconda Classe* )  
 Sig. Giuseppe Fabbrini , Potestà.
- MARCIANA ( *Terza Classe* )  
 Sig. Jacopo Ticciati , Potestà.
- MERCATALE ( *Terza Classe* )  
 Sig. Agostino Franceschini , Potestà.
- MONTAJONE ( *Terza Classe* )  
 Sig. Francesco Buratti , Potestà.
- MONTE CARLO ( *Prima Classe* )  
 Sig. Francesco Tavanti , Potestà.
- MONTE CATINI ( *Prima Classe* )  
 Sig. Luigi Lombardi , Potestà.
- MONTELUPO ( *Terza Classe* )  
 Sig. Giovanni Botti , Potestà.
- MONTERCHI ( *Terza Classe* )  
 Sig. Francesco Farfalli , Potestà.
- MONTESPERTOLI ( *Terza Classe* )  
 Sig. Romualdo Nozzolini , Potestà .



MONTEVARCHI ( *Prima Classe* )

Sig. Francesco Cateni, Potestà.

MOTEVERDI ( *Terza Classe* )

Sig. Ferdinando Manciaci, Potestà.

PALAJA ( *Seconda Classe* )

Sig. Giuseppe Ferrati, Potestà.

PALAZZUOLO ( *Terza Classe* )

Sig. Angiolo Fabbri, Potestà.

PECCIOLI ( *Seconda Classe* )

Sig. Michele Marracchi, Potestà.

POGGIBONSI ( *Terza Classe* )

Sig. Antonio Gatteschi, Potestà.

POMARANCE ( *Seconda Classe* )

Sig. Luigi Pagni, Potestà.

PRATO-VECCHIO ( *Prima Classe* )

Sig. Antonio Bernardini, Potestà.

PREMILCUORE ( *Terza Classe* )

Sig. Giuseppe Baldinotti, Potestà.

RASSINA ( *Terza Classe* )

Sig. Francesco Civili, Potestà.

REGGELLO ( *Seconda Classe* )

Sig. Paolo Visani Scozzi, Postestà.

ROSIGNANO ( *Terza Classe* )  
Sig. Giulio Neri , Potestà.

SUBBIANO ( *Terza Classe* )  
Sig. Pietro Arrighini , Potestà.

TERRA DEL SOLE ( *Terza Classe* )  
Sig. Baldassarre Manzi , Potestà.

TERRA NUOVA ( *Seconda Classe* )  
Sig. Giovacchino Guarducci , Potestà.

VERGHERETO ( *Terza Classe* )  
( Vaca ) Potestà.

VICCHIO ( *Terza Classe* )  
Sig. Pietro Giacchi , Potestà.

POTESTÀ' MINORI SUBURBANI  
A FIRENZE.

BAGNO A RIPOLI.  
Sig. Vincenzo Bologni , Potestà.

CAMPI.  
Sig. Gio. Battista Scuricini , Potestà.

FIESOLE  
Sig. Paolo Mercanti , Potestà.

GALLUZZO  
Sig. Antonio Magli , Potestà.

## LASTRA A SIGNA.

Sig. Matteo Tassinari, Potestà.

S. CASCIANO

Sig. Luigi Paglicci, Potestà.

SESTO

Sig. Giuseppe Broccardi-Schelmi, Potestà

*POTESTA' MINORI SUBURBANI A PISTOJA*

MONTALE

Sig. Leopoldo Giovannini, Potestà.

SAMBUCA

Sig. Tommaso Palagi, Potestà.

SERAVALLE

Sig. Giuseppe Giannini, Potestà.

TIZZANA

Sig. Giuseppe Giovacchini, Potestà.

*VICARIATI**DELLA PROVINCIA SUPERIORE DI SIENA**Per Ordine Alfabetico.*

ABBADIA S. SALVATORE

Sig. Antonio Masoni, Vicario.

Sig. Bartolommeo Cenni, Notaro Civile,  
e Criminale.

## ASINALUNGA

Sig. Arcangiolo Barsini, Vicario.  
Sig. Domenico Pieri, Notaro Criminale.  
( Vaca ) Notaro Civile.

## CASOLE

( Vaca ) Vicario.  
( Vaca ) Notaro Civile, e Criminale.

## CHIUSI

Sig. Francesco Venturucci, Vicario.  
Sig. Giuseppe Duplè, Notaro Civile, e  
Criminale.

## MONTALCINO

Sig. Francesco Giuliotti, Vicario,  
Sig. Giuseppe Rindi, Notaro Criminale.  
Sig. Michele Angiolo Mazzinghi, Notaro  
Civile.

## PIENZA

Sig. Gaetano Mercatanti, Vicario.  
Sig. Flaminio Galletti, Notaro Civile, e  
Criminale.

## RADICOFANI

Sig. Bonaventura Manenti, Vicario.  
Sig. Luigi Taddei, Notaro Civile, e Cri-  
minale.

## POTESTERIE

DELLA PROVINCIA SUPERIORE DI SIENA

*Per Ordine Alfabetico.*

## ASCIANO

Sig. Francesco Nannetti, Potestà.

## BUON CONVENTO

Sig. Dott. Jacopo Fabbrini, Potesà.

## CASTEL NUOVO BERARDENGA

Sig. Giuseppe Maestri, Potestà.

## CETONA.

Sig. Dott. Filippo Consorti, Potestà.

## CHIANCIANO

Sig. Ottavio Bernardini, Potestà.

## CHIUSDINO

Sig. Gio. Dom. Benini Potestà.

## MONTIERI

Sig. Pietro Zati, Potestà.

## MONTICIANO

Sig. Andrea Rossi, Potestà.

## MURLO DI VESCOVADO

Sig. Dott. Paolo Capezzi, Potestà.

## PIAN CASTAGNAIO

Sig. Angiolo Baldi , Potestà.

## RAPOLANO

Sig. Gio. Battista Pascucci , Potestà.

## RADICONDOLI

Sig. Luigi Palli , Potestà.

## SARTEANO

Sig. Alfonso Protonotari , Potestà.

## S. CASCIANO DEI BAGNI

Sig. Pietro Sampieri , Potestà.

## SOVICILLE

Sig. Dott. Guglielmo Savini , Potestà.

## S. QUIRICO

Sig. Niccolò Salvi , Potestà.

## TORRITA

Sig. Massimiliano Bindi , Potestà.

*VICARIATI**DELLA PROVINCIA INFERIORE SENESE**Per Ordine Alfabetico.*

## ARCIDOSSO

Sig. Vincenzo Bollini , Vicario.

- Sig. Francesco Isolani, Cancelliere.  
 Sig. Marco Giacomelli, Sotto Cancelliere.

## CASTIGLION DELLA PESCAJA

- Sig. Guglielmo Barsotti, Vicario.  
 Sig. Ferdinando Pozzesi, Cancelliere.

## GROSSETO

- Sig. Dott. Antonio Baldi, Vicario.  
 Sig. Dott. Francesco Santini, Cancelliere.  
 Sig. Massimiliano Stecchi, Sotto Cancelliere.

## ISOLA DEL GIGLIO

- Sig. Avv. Valentino Del Greco, Vicario.

## MANCIANO

- Sig. Dott. Francesco Santi, Vicario.  
 Sig. Dott. Vincenzo Piccioli, Cancelliere.

## MASSA MARITTIMA

- Sig. Dott. Giuseppe Falcioli, Vicario.  
 Sig. Dott. Alessio Corradini, Cancelliere.

## ORBETELLO

- Sig. Dott. Francesco Petri, Vicario.  
 Sig. Dott. Benedetto Ginanneschi, Cancelliere.

## PITIGLIANO

- Sig. Dott. Gio. Agostino Ginanneschi, Vicario.

314  
Sig. Dott. Gio. Battista Facchini, Cancelliere.

SCANSANO

Sig. Dott. Giuseppe Bajocchi, Vicario.  
Sig. Dott. Ottavio Mecatti, Cancelliere.

*POTESTERIE*

*DELLA PROVINCIA INFERIORE SENESE*

*Per Ordine Alfabetico*

CAMPAGNATICO

Sig. Leopoldo Cangini, Potestà.

CAPALBIO

Sig. Dott. Pietro Weber, Potestà.

CASTELLO DEL PIANO

Sig. Giovanni Rosadi, Potestà.

CINIGIANO

Sig. Leopoldo Paffetti, Potestà.

GAVORRANO

Sig. Francesco Manganaro, Potestà.

GIUNCARICO

Sig. Gio. Battista Bedronici, Potestà.

MONTEROTONDO

Sig. Francesco Dei, Potestà.



## MONTIANO

Sig. Ferdinando Casabianca , Potestà.

## MONTICELLO

Sig. Giuseppe Coppi , Potestà.

## PARI

Sig. Domenico Guidi , Potestà.

## PORTO S. STEFANO

Sig. Girolamo Marchettini , Potestà.

## PRATA

Sig. Francesco Fineschi , Potestà.

## ROCCA ALBENCA

Sig. Dott. Giuseppe Vannuccini , Potestà.

## ROCCASTRADA

Sig. Isidoro Bottarelli , Potestà.

## S. FIORA

Sig. Andrea Landi , Potestà.

## SORANO

Sig. Santi Botticelli , Potestà.

*Proposto*

Sig. Dott. Francesco Torrigiani, Cav. dell' Ordine di S. Giuseppe, Professore Emerito di Medicina Clinica nell' I. e R. Università di Pisa, e Protomedico dell' I. e R. Corte.

*FACOLTÀ' MEDICA.*

Sig. Dott. Giulio Scutellari,

Sig. Vincenzo Bacherini.

Sig. Spirito Costanzo Mannajoni, Professore di Clinica nell' Università di Pisa, Lettore Emerito di Medicina Pratica nell' I. e R. Arcispedale di S. Maria Nuova.

Sig. Ottaviano Targioni Tozzetti, Professore di Botanica e Materia Medica, e Professore onorario dell' Università di Pisa.

Sig. Luigi Checchini.

Sig. Bernardo Tavanti.

Sig. Francesco Pellegrini.

Sig. Vincenzo Chiarugi, Soprintendente delle Infermerie dell' I. e R. Arcispedale di S. Maria Nuova, e di Bonifazio, Professore dell' Università di Pisa, Professore di Fisiologia, e Patologia nello Spedale di S. M. Nuova.

Sig. Agostino Olmi.

- Sig. Gio. Gualberto Uccelli.  
 Sig. Francesco Fiorani Medico della Famiglia dell' I., e R. Corte.  
 Sig. Giovanni Bigeschi, Professore di Ostetricia Teorico-Pratica, e Operatoria nell' Ospizio di Maternità.

*FACOLTÀ' CHIRURGICA.*

- Sig. Egidio Fabbrichesi.  
 Sig. Niccolò Fini, primo Chirurgo Infermiere nell' I. e R. Arcispedale di S. M. Nuova.  
 Sig. Luigi Giuntini, Professore di Chirurgia operatoria, primo dei due Maestri Operatori Litotomi, Istoriografo e primo Consultore del Regio Arcispedale di S. M. Nuova, Chirurgo di Camera di S. A. I. e R. il Gran Duca, e della Famiglia dell' I. e R. Corte, Professore Anatomico dell' I. e R. Museo.  
 Sig. Vincenzo Michelacci, Lettore di Ostetricia, e Chirurgo della Famiglia della R. Corte.  
 Sig. Dott. Filippo Uccelli, Professore di Anatomia Umana nell' Università di Pisa residente a Firenze, d' Anatomia comparata, d' Anatomia Pittorica nell' Accademia delle Belle Arti, uno dei primi Operatori, e Litotomi dell' I. e R. Arcispedale di Santa Maria Nuova.  
 Sig. Dottor Gio. Battista Mazzoni, Professore di Medicina Forense nell' I.

e R. Arcispedale di S. M. Nuova, e  
Maestro Ordinario in detto Spedale, primo  
Chirurgo, e Operatore nel R. Spe-  
dale di S. Giovanni di Dio, Chirurgo  
Ordinario, e Dissettore Anatomico nello  
Spedale degl' Innocenti.

Sig. Luigi Boninsegni.

Sig. Dott. Antonio Boiti, primo Chirurgo  
dell' I. e R. Corte.

Sig. Dottor Vincenzo Andreini, Professore  
d' Istituzioni Chirurgiche e Consultore  
dell' I. e R. Arcispedale di S. Maria  
Nuova.

Sig. Giovanni Nesi.

Sig. Dottor Ottaviano Targioni Tozzetti  
Vice-Proposto Deputato.

*FACOLTÀ FARMACEUTICA.*

Sigg. Giuseppe Borghi.

Antonio Ceccherini.

Antonio Giraldoni.

Leopoldo Forini.

Benedetto Niccolini.

Luigi Ciaranfi.

Tommaso Gabbrielli.

Gasparo Puliti.

Luigi Borghi.

Luigi Razzolini.

Giuseppe Gazzeri, Professore di  
Chimica in S. M. Nuova.

Gasparo Mangini, Maestro della  
Farmacia dell' I. e R. Arcispedale  
di S. M. Nuova.

*Cancelliere*

Eccellentiss. Sig. Dott. Antonio Betti.

*Ajuto*

Sig. Antonio Maria Masoni.

*Custode*

Francesco Sartoni.



## I. E R. DEPOSITERIA GENERALE.

*Direttore*

S. E. il Sig. Cav. Leonardo Frullani, Consigliere Intimo Attuale di Stato, Finanze, e Guerra, e Direttore dell' I. e R. Segreteria di Finanze.

*Direttore dei Conti*

Sig. Giuseppe Moretti.

*Segretario*

Sig. Giuseppe Bartoli.

*Commesso del Direttore dei Conti*

Sig. Francesco Canini.

*Ragionieri*

Sigg. Luigi Martelli, *primo Ragioniere*.  
 Francesco Casanuova, *secondo Rag.*  
 Giuseppe Benucci, *terzo Ragioniere*.

*Ajuti di Ragioneria*Sig. Giovanni Setticelli, *primo Ajuto*.

Baldassarre Saladini

Carlo Cianfanelli

Giuseppe Banchini

Giuseppe Ricci

Luigi Marchiani

} *secondi Ajuti.*} *Copisti*

Sigg. Luigi Batacchi *Scrivano della Tassa  
Prediale.*

Antonio Menini, *Ajuto.*

Giuseppe Chiari, *Copista.*

Sigg. Antonio Corsi, *Scrivano delle Asse-  
gnazioni.*

Ferdinando Admant, *Ajuto.*

*Cassiere Principale*

Sig. Domenico Vettori,

*Sotto-Cassiere*

Sig. Raffaello Neri.

*Ajuti di Cassa*

Sigg. Gio. Battista Pellegrini,

Benedetto Cartei,

Michele Cantini,

Carlo Grifoni, *Apprendista.*

*Archivista, e Ministro del Mobiliare*

*in servizio degli Uffizj Regi dello*

*Stato.*

Sig. Giovanni Poggi.

*Secondo Archivista*

Sig. Filippo Castroni.

*Custodi diversi.*



I. E R. DEPUTAZIONE DEGLI SPEDALI  
E LUOGHI PIÙ DEL GRAN-  
DUCATO DELLA TOSCANA.

Questa Deputazione fù creata con Sovrano  
Motuproprio de' 2. Settembre 1816., e  
successivamente confermata; e dichia-

rata permanente con altro Veneratissimo Motuproprio de' 17. febbrajo 1818. Alla medesima fù in principio affidata la riorganizzazione, e definitiva sistemazione dei Patrimonj delli Spedali, ed altri Luoghi Pii, e posteriormente fù ad essa affidata la direzione centrale dei medesimi, dovendo da questa dipendere, e con essa direttamente corrispondere per tutto ciò che concerne l'Amministrazione e la disciplina, i Commissarj, Rettori, ed altri Capi dei sopraddetti Pij Stabilimenti ec.

MEMBRI COMPONENTI LA DEPUTAZIONE.

*Presidente*

Sig. Marchese Balì Lodovico Incontri, Ciambellano di S. A. I. e R., e Cav. dell'Ordine di S. Giuseppe.

*Deputati*

Sig. Senator Cav. Silvestro Pasquali già Aldobrandini, Ciambellano di S. M. I. e R., e di S. A. I. e R. il Gran-Duca di Toscana.

Sig. Antonio Moggi Sotto-Provveditore della Camera delle Comunità.

Sig. Direttore Jacopo Tosi.

*Segretario*

S g. Michel Angelo Bartolini.

*Commesso*

Sig. Orazio Lupi.

*Registratore*

Sig. Vincenzo Bardelli.

*Gopista*

Sig. Bartolo Bartoli.

*Ragioniere*

Sig. Ottavio Mannini.

*Ajuto Ragioniere*

Sig. Francesco Brocchetti.

Due Custodi.

## I. E. R. GALLERIA DELLE STATUE.

Stà aperta in tutti i giorni nei quali si aprono gli Uffizj , dalle ore 9 alle ore 3. pomeridiane.

*Direttore*

S. E. il Sig. Senator Cav. Giovanni Degli Alessandri , Consigliere di Stato , Ciambellano di S. A. I. e R. il Gran-Duca di Toscana , Commendator degl'Ordini di S. Giuseppe e della Corona di Ferro , e Presidente dell'I. e R. Accademia delle Belle Arti.

*Impiegato al servizio della Galleria , col titolo di Antiquario di S. A. I. e R.*

Sig. Ab. Gio. Batista Zannoni , Segretario dell' Accademia della Crusca.

*Sotto Direttore*

Sig. Antonio Ramirez da Montalvo , Cav. dell' Ordine di S. Giuseppe.

*Custodi*

Sig. Angiolo Bargigli.

Sig. Domenico Del Potestà.



*Commesso della Direzione*

Sig. Bartolomeo Minucci.

*Commesso Aggiunto*

Sig. Cav. Fabio Uguccioni.

Serventi, Guardie ec.

—○—

**GIURISDIZIONE O SIA SEGRETERIA  
DEL REGIO DIRITTO.**

Dal Segretario del Regio Diritto si prende cognizione principalmente di tutti gli affari che interessano i diritti della Corona nelle materie Ecclesiastiche, e Beneficarie, e s' invigila ancora alla conservazione dei Diritti privati in quella parte in cui potessero essere lesi dalla Giurisdizione Ecclesiastica. Si accorda dal medesimo la licenza del possesso dei Benefizj Ecclesiastici a tutti quelli che ne hanno ottenuta legittimamente l'investitura, e si conservano in questa Segreteria a tal' effetto i Campioni, dove sono registrati tutti i suddetti Benefizj con la descrizione dei rispettivi Possessori, e delle Diocesi, come pure si accorda il Regio Exequatur a tutti i Brevi Pontificj, Decreti, Sentenze, ed Atti di pubblica potestà provenienti da Stati Esteri, qualora non siano lesivi ai pubblici Diritti. Si spediscono nell' istessa Segreteria tutti i Benefizj di Regia Nomina con previa partecipazione di S. A.

I. e R., e tutti quelli di Patronato di Popolo, Comunità, Magistrati, e Luoghi Pii dipendenti dalla pubblica potestà. Passano per questo Dipartimento tutti gli Affari di Ammortizzazione in vigore delle due Leggi del 1751., e del 1769. Prende cognizione economicamente di tutti i ricorsi contro le persone Ecclesiastiche tanto Regolari, che Secolari; Soprintende a tutta l'Economia dei Conservatorj d'Oblate per mezzo dei rispettivi Operaj, e Soprintendenti. In vigila alla conservazione, e risarcimenti di tutte le fabbriche Sacre. Passano per il canale di questa Segreteria tutte le Suppliche che riguardano le alienazioni, e Contrattazioni dei Beni Ecclesiastici.

Dependono da questo Dipartimento gli Economi Generali dei Benefizj vacanti di tutte le Diocesi del Gran-Ducato a forma del Motuproprio dei 31. Luglio 1793. Esamina, e propone a S. A. I. e R. tutti quelli affari che interessano, o le persone, o i Corpi, o i Beni, e i Diritti degli Ecclesiastici, e le materie di Disciplina, che richiedono secondo i Regolamenti veglianti, le Leggi fondamentali del Gran-Ducato, la Sovrana Autorità; E finalmente in coerenza della Legge dei 18. Giugno 1817. è stato eretto nella medesima R. Segreteria l'Uffizio dello Stato Civile nel quale con la

direzione di un Ministro dipendente dal Segretario del R. Diritto si tengono i Registri generali di Nascite, Morti, e Matrimonj che si verificano nella Toscana, e si conservano i Libri duplicati autografi riguardanti gli Atti di tal natura compilati nelle Parrocchie, Conventi, Conservatorj, Spedali, Cancellerie Comunitative ec. tanto per i Sudditi Cattolici che per quelli di Culto diverso.

*Segretario del Regio Diritto*

Sig. Aud. Tommaso Magnani, Cav. dell' Ordine di S. Giuseppe

*Primo Cancelliere*

Sig. Dott. Filippo Civinini.

*Secondo Cancelliere*

Sig. Baldassarre Cercignani.

*Archivista*

Sig. Leopoldo Galilei.

*Commessi*

Sig. Francesco Gherardi.

Sig. Girolamo De' Marchesi Guasconi.

Sig. Avvocato Antonio Gherardini.

*Commesso Apprendista*

Sig. Giuliano Tosi.

*Commesso per le Operazioni di Calcolo,  
e Scrittura*

Sig. Filippo Bianchi.

*Registratore*

Sig. Gaetano Carbonai.

*Copisti*

Sig. Pietro Leoni.

Sig. Antonio Vallesi.

Sig. Gaetano Franchi

Custodi diversi.

UFFIZIO DELLO STATO CIVILE.

*Ministro Principale*

Sig. Gaetano Gasbarri.

*Ajuto del Ministro*

Sig. Oduardo Ghio.

*Registratore Generale*

Sig. Gaetano Rigacci.

*Registratori Parziali*

Sigg. Alberto Bianciardi.

Giuseppe Francois.

Massimiliano Guarducci.

Giuseppe Tofani.

Luigi Cappelli,

*Copista*

Sig. Angiolo Scutellari.

*Ajuto d' Archivio*

Sig. Giuseppe Conti.

*Verificatore degl' Atti*

Sig. Luigi Petrai.

*Apprendisti Stipendiati*

Sigg. Salvo Salvi.

Odoardo Moldetti.

Carlo Guidotti.

Gio. Batista Matassi.

*Apprendisti senza stipendio*

Sigg. Valeriano Cappelli,

Erminio del Chiaro.

Alfonso Gilles.

Custodi diversi.

## MAGISTRATO SUPREMO.

Questo Magistrato instituito colla Sovrana Legge de' 13. Ottobre 1814. è composto di sei Auditori, che si dividono in due Turni.

Ambedue i Turni sono rivestiti della cumulativa giurisdizione di decidere in prima istanza tutte le Cause eccedenti gli scudi dugento fino a qualunque somma siano ordinarie, sommarie, esecutive, mere civili, e miste della Città di Firenze, e del Territorio compreso nelle sette Potesterie di Campi, San Casciano, Fiesole, Galluzzo, Lastra, Bagno a Ripoli, e Sesto; e le Cause di merito oltre le lire dugento fino alli scudi dugento inclusive a tenore del Sovrano Motuproprio de' 19. Ottobre 1817., sono sottoposte all' esame, e decisione di un solo Auditore, egualmentechè alcune Cause di merito incerto indicate nel §. 13. del Motuproprio predetto. Parimente da un solo Auditore che viene destinato per turno sono conosciute, e decise in prima istanza tutte le Cause di qualunque natura esse siano eccedenti le lire settanta fino alle lire dugento, e contemplate nel R. Motuproprio de' 5. Aprile 1816. L' appello da queste Sentenze viene interposto avanti il Magistrato, e l' esame, e decisione di que-

te Cause è sottoposta in seconda istanza a un solo Auditore coerentemente al precitato Motuproprio de' 19. Ottobre, come pure da un solo Auditore sono conosciute, e decise in seconda istanza tutte le Cause di merito inferiore a lire dugento giudicate appellabilmente in prima istanza dai Potestà minori, e dai Vicarj soggetti alla Ruota di Firenze, esclusi i Vicarj di S. Marcello, e Pescia.

**Il** Turno ove siede il primo Auditore non per privativa competenza, ma per mera disciplina del Magistrato può conoscere delle Cause concernenti la Regalia, il Patrimonio della Corona, e il Fisco, ad eccezione di quelle di competenza degli Auditori del Governo di Siena, e di Livorno, e l'altro di tutte le Cause, nelle quali sono Attori, o Rei convenuti i Pupilli, i minori, gl'interdetti sottoposti alla Giurisdizione del Magistrato, e di tutti gli affari riguardanti la direzione economica dei Patrimonj di essi, e delle altre persone affidate alla cura del Magistrato medesimo.

**I** due Turni predetti si adunano alternativamente in ciascun giorno della settimana non impedito, e quando si tratta di Cause eccedenti il merito di scudi dugento, o di merito incerto giudicano sempre col Voto Collegiale di tre Audi-

tori a pluralità di suffragi, e nel caso di vacanza, o impedimento di alcuno degli Auditori si suppliscono a vicenda. Vi è un Provveditore amministrativo, ed economico, che ha la Soprintendenza ai Patrimonj dei Pupilli, minori, e interdetti, e alla Ragioneria dei Rendimenti di Conti dei Tutori, e Curatori, e che siede all' Udienza in ciascun Sabato della settimana, e qualunque volta occorra, ed ha Voto Consultivo. Al medesimo è stata inoltre affidata l' Amministrazione economica delle Cancellerie del Supremo Consiglio di Giustizia e Ruota Civile, del Magistrato Supremo, e del Tribunale di Commercio di Firenze, e presiede all' incasso degli Emolumenti, Revisione delle Cassette, e Rendimenti dei Conti.

COMPONENTI IL MAGISTRATO.

- Sig. Luigi Matani, *primo Auditore.*  
 Sig. Gio. Andrea Grandi, *Auditore.*  
 Sig. Luigi Bombicci, *Auditore.*  
 Sig. Cav. Donato Chiaromanni, *Auditore.*  
 Sig. Francesco Bernardi, *Auditore.*  
 Sig. Baldassarre Bartalini, *Auditore.*

*Provveditore*

- Sig. Sen. Cav. Giuliano Mannucci già  
 Leonetti.

*Cancelliere*

- Sig. Dott. Giuseppe Gherardini.

*Primo Sotto-Cancelliere*

Sig. Dott. Luigi Magnani.

*Secondo Sotto-Cancelliere*

Sig. Dott. Gio. Marchi.

*Coadiutori*Sig. Francesco Pettini, *Primo Coadjutore, e Cassiere.*Sig. Dott. Ferdinando Cartoni, *Secondo Coadjutore.*Sig. AVV. Bartolommeo Ombrosi, *Terzo Coadjutore.**Ajuto di Cancelleria, e Coadjutore presso l' Auditore di Turno*

Sig. Dott. Tommaso Chiappini.

*Archivista, e pubblico Depositario*

Sig. Dott. Evangelista Artimini.

*Ajuto d' Archivio*

Sig. Paolo Golini.

*Ragionieri*Sig. Pietro Grazzini, *Primo Ragioniere.*Sig. Benedetto Torracchi, *Secondo Ragioniere.**Ajuto dei Ragionieri*

Sig. Gaetano Fini.

*Copisti*

Sig. Pasquale Betti.

Sig. Agostino Betti.

Sig. Niccola Noci.

Sig. Filippo Teghini.

Sig. Luigi del Rè.

Sig. Foresto Bassi.

Banditori, Cursori Udienzieri, Cursori ordinari, e Custodi diversi.



I. E R. AMMINISTRAZIONE  
DELLE MINIERE, E MAGONA  
DI TOSCANA.

*Commissario Regio*

Sig. Cav. Giovanni Fabbroni.

*Amministratori*

Sig. Luigi Morel, Direttore dei Lavori

Sig. Sebastiano Kleiber.

Sig. Cesare Lampronti.

*Segretario*

Sig. Dott. Leopoldo Rossi.

*Cassiere*

Sig. Cav. Luigi Fabrini.

*Fondachiere*

Sig. Giovanni Arcangeli.

*Copista*

Sig. Gaetano Louvigny.

UFFIZIO DELLA REAL MAGONA IN PISTOIA

*Ministro Principale*

Sig. Tommaso Thyrion.

*Primo Commesso*

Sig. Cav. Franchino Franchini.

*Secondo Commesso*

Sig. Giuseppe Sabatini.

*Primo Computista*

Sig. Gio. Battista Ciapini.

*Secondo Computista*

Sig. Francesco Grossi.

*Soprintendente alle Fabbricazioni*

Sig. Dott. Gaetano Cioni.

*Cassiere*

Sig. Giuseppe Gatteschi.

*Fondachiere a Siena*

Sig. Galgano Picconi.

*Fondachiere a Pisa*

Sig. Domenico Berti.

*Fondachiere a Livorno*

Sig. Ferdinando Rosellini.

*Magazziniere al Poggio a Cajano*

Sig. Giuseppe Petrochi.

*Agente a Ruosina*

Sig. Santi Santini.



DEPUTAZIONE SOPRA L'OPERA  
DI S. MARIA DEL FIORE,

Questa Deputazione gratuita istituita col Sovrano Motuproprio del 22. febbrajo 1818, è incaricata a soprintendere ai resarcimenti che occorrono alle grandiose Fabbriche della Metropolitana Fiorentina, Oratorio di S. Gio. Batista, e Annessi, all'Amministrazione del Patrimonio dell'Opera, e alla retta esecuzione del Contratto di Accollo stipulato con la Deputazione Ecclesiastica fino del 28. Aprile dell'anno suddetto, relativo alle spese interne del Culto delle summentovate Chiese, e delle scuole Eugeniense.

Tutti i sudditi del Gran-Ducato, che fanno Testamento s'no tenuti a lasciare all'Opera suddetta la Tassa di mezzo scudo, che si risquote dall'Archivio Pubblico. Si conservano ancora in detto Uffizio i Registri dei Battezzati in questa Città.

DEPUTATI.

S. E. il Sig. Senatore Giovanni degl' Alessandri, Consigliere di Stato, Commendatore dell'Ordine di S. Giuseppe, Cav. dell'Ordine di S. Stefano, Ciambellano di S. A. I. e R. il Gran Duca di Toscana, Direttore dell'I. e R. Galleria delle Statue, Presidente dell'Accademia delle Belle Arti.

Sig. Marchese Cav. Tommaso Corsi, Ciambellano di S. A. I. e R., actual Gonfaloniere della Comunità Civica di Firenze.

Sig. Marchese Bandino Panciatichi Ximenes di Aragona, Ciambellano di S. A. I. e R.

*Commesso*

Sig. Dott. Federigo Carrara.

*Ministro delle Fedi di Nascita e Copista*

Sig. Giuseppe Formigli.

*Architetto in Capo*

Sig. Giuseppe Cacialli.

*Assistente*

Sig. Vittorio Bellini.

Un Magazziniere, e Custode.



DIPARTIMENTO GENERALE  
DELLE POSTE DI TOSCANA.

FIRENZE.

*Soprintendente Generale , e Capo  
di tutto il Dipartimento*

Sig. Luigi Lustrini, Colonnello e Cav.  
dei distinti Ordini di Carlo III, e di S.  
Leopoldo d' Austria.

*Computista Generale*

Sig. Giuseppe Matteini.

*Ajuto del medesimo*

Sig. Carlo Bargigli.

*Cassiere*

Sig. Giovanni Michelozzi.

*Primo Commesso , e Archivista*

Sig. Dott. Giulio Ferrati.

*Secondo Commesso , e Copista*

Sig. Pietro Buonaccorsi.

*Primo Uffiziale della stanza della Scelta*

Sig. Domenico Carniani.

*Secondo Uffiziale come sopra ,*

*e incaricato del Servizio delle Staffette*

Sig. Luigi Pescetti.

*Primo Ajuto come sopra*

Sig. Francesco Occhiuti.

*Secondo Ajuto come sopra*

*Vaca.*

e ne esercita provvisionalmente le funzioni il

Sig. Francesco Merlini.

*Primo Distributore*

Sig. Niccolò Speranza.

*Secondo Distributore*

Sig. Lorenzo Ercolini.

*Primo Ajuto alla Distribuzione*

Sig. Francesco Merlini.

*Secondo Ajuto come sopra*

Sig. Gio. Battista Lomi.

*Apprendista*

Sig. Cesare Speranza.

*Ricevitore delle Affrancature*

Sig. Giuseppe Moutier.

*Ajuto del medesimo, e Ministro  
dei Procaccini*

Sig. Ignazio Colson.

*Ministro dei Corrieri*

Sig. Gaetano Colson.

*Apprendista*

Sig. Ignazio Moutier.

*Custode della Stanza della Scelta*

Sig. Giuseppe Pastorini.

*Porta-Lettere della Real Corte ec.*

Sig. Gio. Battista Pastorini.

Custodi, Serventi, Porta-Lettere,  
Ajuto, Portiere ec.*Amministratore della Posta in Arezzo*

Sig. Luigi Borghini.

*Ajuto del medesimo*

Sig. Placido Orlandini.

*Distributore delle Lettere a Castiglion  
Fiorentino*

Sig. Carlo Borghini.

*Distributore delle Lettere a Cortona*

Sig. Antonio Mariottini.

*Amministratore della Posta  
in Pistoja*

Sig. Gaetano Fedi.

*Distributore delle Lettere in Prato*

Sig. Luigi Sorri.

PISA.

*Direttore*

Sig. Cav. Giuseppe Della Croce.

*Ajuto del medesimo, e Computista*

Sig. Francesco Averani.

*Distributore*

Sig. Pietro Querci.

*Ajuto del medesimo*

Sig. Giuseppe Francesco Martini.

*Ricevitore, e Cassiere*

Sig. Ranieri Miliotti.

*Porta-Lettere e Custode.*

LIVORNO.

*Direttore*

Sig. Giuseppe Regini.

*Ajuto del medesimo, e Computista*

Sig. Carlo Mazzinghi.

*Cassiere*

Sig. Cav. Desiderio Dè Filippi.

*Ufiziale della Stanza della Scelta*

Sig. Egidio Querci.

*Primo Ricevitore delle Francature*

Sig. Federigo Bartoli.

*Secondo Ricevitore come sopra*

Sig. Giuseppe Cioni.

*Distributore*

Sig. Carlo Nigi.

*Primo Ajuto del medesimo*

Sig. Giacomo Bartoli.

*Secondo Ajuto come sopra*

Sig. Santi Dei.

*Apprendista*

Sig. Claudio Nigi.

Custode, e Porta-Lettere.

## SIENA.

*Direttore*

Sig. Giuseppe Spannocchi.

*Ajuto del medesimo, e Computista*

Sig. Gio. Domenico Mocenni.

*Ricevitore, e Cassiere*

Sig. Francesco Pianigiani.

*Distributore*

Sig. Giuseppe Pozzesi.

*Ajuto del medesimo, e del Computista*

Sig. Giuseppe Mariotti.

Custode, e Porta-Lettere.

*Distributore delle Lettere a Radicofani*

Sig. Luigi Banchi.

*Distributore delle Lettere a S. Quirico*

Sig. Felice Nispi.



Questo Ministero ritiene la direzione superiore della Polizia, e del Buon Governo per tutti li Stati di Toscana, e corrisponde in questo rapporto con tutti i Dipartimenti, e Ministri a forma del Motuproprio del 1. Maggio, e dell'Editto de' 27 Giugno 1814.

Il Presidente del Buon Governo propone a S. A. I. e R. per il canale della I. e R. Consulta per gl' Impieghi Provinciali di Giudicatura per tutto il Granducato. Dipendono dal medesimo i tre Commissari della Città di Firenze, non meno che tutti gli Esecutori della Toscana. Soprintende all'Uffizio del Regio Fisco, all'Uffizio delle Stinche, all'Ergastolo, ai Bagni dei Forzati, ed a tutte le Carceri del Granducato. Ha la facoltà di fare Salvicondoti ai Condannati, ed imporre delle pene economiche nei termini prescritti dalle Leggi, e dai Regolamenti ec. ec.

*Presidente*

Sig. Aurelio Puccini, Cav. dell'Ordine di S. Giuseppe.

*Segretario*

Sig. Avv. Giovanni Bologna.

*Segretarij Aggiunti*

Sig. Dott. Luca Guerrazzi.

Sig. Avv. Giovanni Lami.



*Terzo Segretario Aggiunto*  
Vaca.

*Commessi*

- Sig. Avv. Filippo Salvetti.  
Sig. Avv. Evangelista Fabrini.  
Sig. Avv. Giovanni Minucci.  
Sig. Giuseppe Martelli.  
Sig. Luigi da Montelatico.

*Archivista*

- Sig. Vincenzo Saletti.  
*Ajuto dell' Archivista*  
Sig. Arcangelo Nucci.

*Copisti*

- Sig. Francesco Cantinelli.  
Sig. Gio. Battista Bichi.  
Sig. Luigi Farulli.  
Sig. Giuseppe Balestrieri.

*Aggregati al Dipartimento*

- Sig. Vicario Cesare Fabbri.  
Sig. Avv. Berardo Dotti.  
Sig. Avv. Gio. Battista Barsini.  
Custodi diversi.

COMMISSARIO DI S. CROCE.

- Sig. Filippo Antonio Lecchini.  
*Primo Coadjutore.*

- Sig. Antonio Carloni.  
*Secondo Coadjutore.*

- Sig. Giovanni Giunti.  
*Terzo Coadjutore.*

- Sig. Paolo Fabrini.

*Copista*

Sig. Domenico Mazzoni.

POTESTA' DI FIESOLE.

Sig. Paolo Mercanti.

POTESTA' DEL BAGNO A RIPOLI.

Sig. Vincenzo Bologni.

COMMISSARIO DI S. MARIA NOVELLA.

Sig. Dott. Pompeo Serragli.

*Coadjutore*

Sig. Girolamo Lapini.

*Copista*

Sig. Stefano Bini.

POTESTA' DI CAMPI.

Sig. Gio. Battista Scuricini.

POTESTA' DI SESTO.

Sig. Giuseppe Broccardi Schelmi.

COMMISSARIO DI S. SPIRITO.

Sig. Domenico Cellesi.

*Coadjutore*

Sig. Nereo Montecucchi.

*Coad. con incombenze di Copista*

Sig. Giuseppe Schluga.

POTESTA' DEL GALLUZZO.

Sig. Antonio Magli

## POTESTA' ALLA LASTRA A SIGNA.

Sig. Matteo Tassinari.

## POTESTA' DI S. CASCIANO.

Sig. Luigi Paglicci.

## REGIO FISCO.

Questo Dipartimento è in corrispondenza con tutti i Giudicenti, con gli Uffizj di Soprintendenza Comunitativa, con i Cancellieri, e Camarlinghi delle Comunità del Granducato per tutto ciò che è relativo alle spese occorrenti di Servizio di Giustizia Criminale, Buon Governo e Polizia. Amministra le proprie Entrate, dispensa le Patenti d'Armi, e dei Giuochi permessi.

*Provveditore*Sig. Cav. Aurelio Puccini, *Presidente del Buon Governo.*Sig. Giuseppe Valentini, *Primo Ragioniere.*Sig. Gaetano Banci, *Secondo Ragioniere.*Sig. Jacopo Maria Paoli *Terzo Ragioniere.*Sig. Carlo Pagni Torelli, *Ajuto dei Ragionieri.**Cassiere*

Sig. Filippo Ramirez da Montalvo.

*Ajuto*

Sig. Francesco Gabbrielli.

*Archivista*

Sig. Francesco Vannelli.

*Aggregati*

Sig. Gio. Claudio De Ruytz.

Sig. Raffaello Pagni.

*Apprendisti*

Sig. Giuseppe Colombini.

Sig. Giovacchino Riccesi.

Due Custodi.

*UFFIZIO E MAGISTRATO DELLE STINCHE.**Provveditore*Sig. Cav. Aurelio Puccini, *Presidente del  
Buon Governo.**Cancelliere*

Sig. Giovanni Micheli.

*Ragioniere*

Sig. Gaetano Braccini.

*Cassiere*

Sig. Francesco Oradini.

Un Custode.

## PRESTI, ED ARRUOTI.

## AZIENDA.

*Provveditore*

- Sig. Cav. Andrea Nuti, Ciambellano di S. A. I. e R. il Granduca di Toscana.
- Sig. Zanobi Da Rabatta, *Computista Generale*.
- Sig. Giuseppe Maria Checcacci, *Ajuto*.
- Sig. Giovanni Battista Vitolini, *Scrivano dei Resti*.
- Sig. Marco Maria Cateni, *Cassiere Generale*.
- Sig. Giuseppe Tei, *Massajo della Vendita*.
- Sig. Ferdinando Ristori, *Sopranumero Custodi*.

## PRIMO PRESTO A S. SPIRITO.

- Sig. Antonino Capacci, *Massajo*.
- Sig. Ignazio Gori, *Ajuto*.
- Sig. Giuseppe Tosetti, *Cassiere*.
- Sig. Giovanni Battista Tozzi, *Ajuto di Cassa*.
- Sig. Alessandro Vitolini, *Scrivano di Polizze*.
- Sig. Celso Capacci, *Scrivano di Attaccature*.
- Sig. Cristofano Passignani, *Stimatore di Ori ec.*
- Sig. Luigi Capacci, *Stimatore di Panni ec.*

- Sig. Giovanni Giusti, *Ministro di Stanze.*  
 Sig. Giovanni Battista Tempestini, *Idem.*  
 Sig. Luigi Cateni, *Idem.*  
 Sig. Luigi Nistri, *Sopranumero.*

SECONDO PRESTO AI PILLI.

- Sig. Vittorio Mori, *Massajo.*  
 Sig. Pietro Brunori, *Ajuto.*  
 Sig. Carlo Becattini, *Cassiere.*  
 Sig. Antonio Borgiotti, *Ajuto di Cassa.*  
 Sig. Luigi Ristori, *Scrivano di Polizze.*  
 Sig. Jacopo Nesti, *Scrivano di Attac-  
 cature.*  
 Sig. Lorenzo Rosi, *Stimatore di Ori ec.*  
 Sig. Giovanni Landi. *Stimatore di Pan-  
 ni ec.*  
 Sig. Luigi Silli, *Ministro di Stanze.*  
 Sig. Luigi Giusti, *Idem.*  
 Sig. Enrico Bonfanti, *Idem.*

TERZO PRESTO AI PAZZI.

- Sig. Giuseppe Sati, *Massajo.*  
 Sig. Francesco De Nobili, *Cassiere.*  
 Sig. Pietro Chelli, *Ajuto di Cassa.*  
 Sig. Luigi Mazzoni, *Scrivano di Polizze.*  
 Sig. Enrico Del Badia, *Scrivano di At-  
 taccature.*  
 Sig. Carlo Landi, *Stimatore di Ori ec.*  
 Sig. Luigi Piazzesi, *Ministro di Stanze.*  
 Sig. Luigi Bianchi, *Idem.*  
 Sig. Ippolito Bassi, *Idem.*

## ARRUOTO S. GIOVANNI BATTISTA.

- Sig. Luigi Viliani , *Direttore e Cassiere.*  
 Sig. Luigi Franceschini , *Ministro.*  
 Sig. Filippo Angiolini , *Idem.*  
 Gaspero Rossi , *Garzone.*

## ARRUOTO S. ANTONINO.

- Sig. Angelo Piz , *Direttore , e Cassiere*  
 Sig. Niccolò Cateni , *Ministro.*  
 Sig. Filippo Gori , *Idem.*  
 Giuseppe Giusti , *Garzone.*

---

 REVISIONI , E SINDACATI.

Sono sottoposte alla Revisione di quest'Uffizio tutte le Amministrazioni del Granducato non esclusi i Dipartimenti Militari , e Luoghi Pii Laicali , e generalmente qualunque Azienda Regia Comunitativa , o Pubblica d'ogni Luogo , Città , o Provincia , niuna eccettuata.

Sono per conseguenza soggetti alla predetta revisione non solo i Cassieri , Ministri Esattori , Magazzinieri , Depositari , Pagatori , ed ognuno che sotto qualunque titolo abbia la consegna di danaro , o robe spettanti a qualunque di dette Aziende , ma ancora i Provveditori , Soprintendenti , e tutti quelli che hanno la direzione , o Governo di Tribunali , Uffizj Aziende con

tutti i loro Ministri in qualsisia modo destinati a servir nella parte economica dei suddetti Tribunali , e Uffizj.

*Soprintendente Generale*

Conte Gio. Battista Baldelli Boni, Gran Croce dell'Ordine del Merito di Sassonia, Cav. dell'Ordine di S. Stefano, Ciambellano di S. A. I. e R.

*Segretario del Dipartimento*

Sig. Niccolò Arrighi.

*Commesso Aggregato*

Sig. Giuseppe Garriga.

*Commesso Archivistà*

Sig. Giuseppe Signorini.

*Direttore della Ragioneria*

Sig. Gaetano Odett.

*Ragionieri*

Sig. Filippo Berni.

Sig. Giuseppe Gherardi.

Sig. Luigi Pollastri.

Sig. Francesco Sottani.

*Primi Ajutù*

Sig. Antonio Guasconi.

Sig. Castello Quaratesi.

Sig. Giuseppe Cremani.

Sig. Andrea Lamporecchi.

*Secundi Ajutù*

Sig. Giuseppe Guasconi.

Sig. Luigi Gervais.

Sig. Gio. Battista Lapi.

Sig. Tommaso Giugni.



*Apprendisti.*

- Sig. Giuseppe Restoni.  
 Sig. Lamberto Frescobaldi.  
 Sig. Giuseppe Petralli.  
 Sig. Andrea Odett.  
 Sig. Amerigo Cattani.  
 Sig. Antonio Catellini da Castiglione.  
 Sig. Francesco Orlandini.  
 Sig. Carlo Palmieri.  
 Sig. Alessandro Dusmenil.  
 Sig. Antonio Mazzei.  
 Sig. Giovanni Ricasoli.  
 Sig. Cav. Ferdinando Antinori.  
 Custodi ec.



**RUOTA CIVILE**  
**DI PRIME APPELLAZIONI DI FIRENZE.**

Essa giudica in seconda Istanza tutte le Cause appellabilmente decise in prima dal Magistrato Supremo, e dal Tribunale Commerciale di Firenze, dal Tribunale Collegiale di Pistoja, e da tutti i Vicarj, e Potestà del Circondario della Ruota suddetta, purchè quanto alle Cause giudicate dai Vicarj, e Potestà siano di un merito eccedente le lire dugento, o di merito incerto, e non suscettibile di stima pecuniaria.

*Presidente*

Sig. Francesco Maria Moriubaldini.

*Auditori*

Sig. Francesco Gilles.

Sig. Gio. Battista Brocchi.

Sig. Francesco Cercignani

*La Cancelleria del Consiglio Supremo di Giustizia è comune alla Ruota.*

## RUOTA CRIMINALE DI FIRENZE

La quale ha la Giurisdizione sopra tutte le Cause Criminali del Gran Ducato, escluse quelle della Provincia Inferiore di Siena, e dell' Isola dell' Elba, e Piombino.

*Presidente*

Sig. Aud. Gio. Paolo Serafini.

*Segretario*

Sig. Dott. Angelo Visani Scozzi.

*Commesso*

Sig. Giacinto Rossi.

*Copista*

Sig. Antonio Mosti.

*Primi Auditori*

I quali presiedono a vicenda alle pubbliche Udienze, e Sedute in assenza del Presidente.

Sig. Giuseppe Stradetti.

Sig. Luigi Riccieri.

*Auditori*

Sig. Girolamo Neri.

Sig. Lorenzo della Pura.

Sig. Antonio Ciaccheri.  
 Sig. Odoardo Ferrati.  
 Sig. Carlo Naldini.  
 Sig. Tommaso Vannini.

*I prefati Auditori compongono a vicenda ,  
 ed a nomina del Presidente il primo ,  
 ed il secondo Turno.*

*Auditore Direttore degli Atti*

Sig. Giovanni Nisi.

*Auditori Aggregati*

Sig. Lorenzo Gotti.

Sig. Luigi Meucci.

*UFFIZIO DELL' AVVOCATO FISCALE  
 GENERALE.*

*Avvocato Fiscale Generale*

Sig. Avvocato Pietro Fabbroni.

*Avvocati Sostituti*

Sig. Avv. Torello Giantelli, primo So-  
 stituto.

Sig. Dott. Luigi Magnani, secondo So-  
 stituto.

*Segretario*

Sig. Avv. Niccolò Lami.

*Copista*

Sig. Ridolfo Fabroni.

*Avvocato dei Poveri*

Sig. Avvocato Simeone Dothel.

*Sostituto*

Sig. Avvocato Alessandro Bonci-Casuccini.

*Cancelliere Maggiore*

Sig. Dott. Francesco Ferri.

*Ajuti*

Sig. Everardo Galeotti.

Sig. Dott. Giov. Battista Angeloni.

*Commessi*

Sig. Leopoldo Hureault.

Sig. Antonio Celestini.

*Cancelliere del primo Dipartimento*

Sig. Dott. Giovanni Ciampolini.

*Sotto Cancelliere*

Sig. Dott. Carlo Monni.

*Cancelliere del secondo Dipartimento*

Sig. Dott. Lapino Lapini.

*Sotto Cancelliere*

Sig. Bernardino Possenti.

*Cancelliere del terzo Dipartimento*

Sig. Dott. Silvestro Pichi.

*Sotto Cancelliere*

Sig. Angiolo Crocchi.

Diversi apprendisti, diversi Cust. ec.



## UFFIZIO GENERALE

DELLE

## COMUNITA' DEL GRAN-DUCATO.

Col R. Motuproprio de' 5. Novemb. 1814. è stato stabilito questo Ufficio sotto la direzione del Soprassindaco, che riunisce

ancora la qualità di Soprintendente Generale delle Comunità suddette, al quale come Conservatore, e Tutore della Legislazione Comunitativa devono essere rimessi per il canale dei rispettivi Provveditori tutti gli Affari concernenti l'interpretazione, estensione, e modificazione delle massime stabilite nei Regolamenti Comunitativi, l'assestamento, ampliamento, o suddivisione de' Circondarj delle attuali Comunità, le proposizioni per l'istituzioni di nuove Cancellerie, per le Nomine, e permutate dei Cancellieri Comunitativi, e loro Ajuti, gli affari riguardanti Alienazioni, Permutate, Allivellazioni, e anche Transazioni per conto delle Comunità, degli Spedali Comunitativi, Opere, Monti di Pietà, e Luoghi Pii Laicali. La pubblicazione della Tangente dovuta annualmente da ciascuna Comunità del Granducato a titolo di Tassa Prediale, e di Tassa di Famiglia, le proposizioni relative a costruzione di nuove strade interessanti le Comunità di due o più Circondarj di Soprintendenza Comunitativa, spettano queste pure all'esame del prefato Soprassindaco, il quale ha anche la facoltà di fare personalmente, o di commettere a chi credesse più opportuno le revisioni, o visite Locali delle Amministrazioni tenute dai Cancellieri

delle Comunità dello Stato per renderne conto al R. Governo . È inoltre di privata competenza del prelodato Soprasindaco la Soprintendenza ai Lavori , e all' Amministrazione del Padule di Fucecchio , ai Bagni di Monte Catini , e all' Archivio delle Decime Gran-Ducali.

*Soprasindaco , e Soprintendente  
Generale*

Sig. Cav. Giuseppe Perini Brancadori ,  
Ciambellano di S. A. I. , e R.

*Segretario*

Sig. Luigi Pratellesi.

*Commissi senza Precedenza*

Sig. Giuseppe Gucci.

Sig. Dott. Enrico Guarducci.

Sig. Dott. Giuseppe Ceramelli destinato  
provvisoriamente con Sovraua risoluzione  
dei 2. Settembre 1819.

*Ministro del Registro*

Sig. Leopoldo Grobert.

*Copisti*

Sig. Francesco Borgianini.

Sig. Francesco Benvenuti.

Sig. Ferdinando Masoni.

Custodi diversi.



## CAMERA DELLE COMUNITA'.

LUOGHI PII , STRADE , FIUMI , E PONTI ec.

*Sotto le Loggie degli Uffizi.*

In ordine alla Legge de' 27. Giugno 1814.  
è stato ripristinato questo Dipartimento  
che soprintende all'economico delle Co-  
munità del Contado, e Distretto Fioren-  
tino, ai Lavori di Strade Regie, e Ponti,  
all'esazione della Tassa di Famiglia, e  
Proventi dei Macelli, alle Deputazioni  
dei Fiumi, agli Spedali, e Monti Pii,  
ed altri Stabilimenti dipendenti dalle  
Comunità medesime.

*Provveditore*

Sig. Luigi Pratesi.

*Sotto Provveditore*

Sig. Dott. Antonio Moggi.

*Segretario*

Sig. Dott. Carlo Gilles.

*Commessi*

Sigg. Gaetano Casini.

Dott. Francesco Gatteschi.

Leopoldo Ricci.

*Ministro del Registro Generale*

Sig. Andrea Taverni.

*Ajuto*

Sig. Giuseppe Rosi.

*Apprendista*

Sig. Alessandro Kindt.

*Archivista*

Sig. Francesco Mariti.

*Ajuto*

Sig. Filippo Granati.

*Ministro della Tassa di Famiglia,  
e Macelli*

Sig. Giuseppe Ulivelli.

*Ajuto del suddetto*

Sig. Carlo Sturlini.

*Copisti*

Sigg. Bernardino Finocchi.

Giovanni Bronchelli.

Bernardo Mazzoni

*Computista Generale*

Sig. Leopoldo Leoni.

*Scrivano dei Lavori di Strade*

Sig. Ottavio Mannini.

*Scrivano della Tassa di Famiglia.*

Sig. Aniceto Baluganti.

*Ajuti della Computisteria*

Sigg. Benedetto Silli.

Gio. Pietro Lavallette.

*Registratore dei Mandati*

Sig. Giuseppe Soldani Benzi.

*Cassiere*

Sig. Gio. Battista Casanuova.

*Ajuto*

Sig. Filippo Fammoni.

*Primo Ingegniere.*

Sig. Neri Zocchi.

*Secondo Ingegniere*

Stg. Luigi Kindt.

*Ajuti degl' Ingegneri*

Sig. Gaetano Gabbrielli.



Sig. Girolamo Vettori.

Sig. Pietro Carraresi.

*Copista per le Piante*

Sig. Cosimo Ventinove.

*Primo Ragioniere*

Sig. Antonio Zannoni.

*Ragionieri Subalterni*

Sigg. Francesco Mazzoni.

Girolamo Baccioni.

*Ajuti dei Ragionieri*

Sigg. Gio. Gualberto Baillou.

Ridolfo Bosi.

Ferdinando Naldi.

Custodi, e Serventi diversi.



I. E R. UFFIZIO DEI FOSSI  
DI PISA.

Esclusi gl' Impiegati al Servizio delle  
Cancellerie Comunitative dipendenti dal  
medesimo.

*Provveditore*

Sig. Cav. Gaetano Mecherini, Soprinten-  
dente Economico dei Bagni dei Forzati  
di Toscana.

*Sotto-Provveditore, e Ministro  
Generale dell' Estimo*

Sig. Antonio Bernardi.

*Archivista*

Sig. Dott. Giovanni Anguillesi.

*Commessi*

Sig. Antonio Pucciardi.

Sig. Giovanni Baldasseroni.

*Ministro del Registro*

Sig. Salvatore Colombini.

*Apprendista nella Segreteria*

Sig. Giuseppe Rosselmini.

*Copisti*

1.° Sig. Giuseppe Maria Gennari.

2.° Vaca.

*Aggregato*

Sig. Gasperò Gasperini.

*Coadiutori e Archivista dell' Estimo*

Sig. Giovanni Andreini, incaricato.

*Ajuto dell' Estimo*

Sig. Giuseppe Peselli.

*Copista, e Custode dell' Estimo*

Sig. Giovanni Verzani.

*Primo Ragioniere*

Sig. Dott. Raimondo Biadi.

*Apprendista presso il Ragioniere*

Sig. Filippo Pierazzini.

*Secondo Ragioniere e Direttore  
delle Scritture*

Sig. Pasquale Giusti.

*Ajuto dei Ragionieri*

Sig. Antonio Martinelli.

*Computista*

Sig. Ranieri Bonamici.

*Primo Ajuto Computista*

Sig. Gio. Battista Fontani.

*Secondo Ajuto Computista*

Sig. Carlo Lorella.

*Camarlingo*

Sig. Francesco Vincenti.

*Ajuto di Cassa.*

Sig. Cav. Francesco Sasseti.

*Ingegneri*1.<sup>o</sup> Sig. Giovanni Caluri.2.<sup>o</sup> Sig. Dott. Stefano Piazzini.3.<sup>o</sup> Sig. Roberto Bombicci.

Due Custodi , e un Ajuto.

*DEPUTAZIONE GENERALE AMMINISTRATIVA  
DE' FIUMI , FOSSI , E CANALI  
DELLA PROVINCIA PISANA.*

Questa Magistratura creata con Veneratissimo Motuproprio dei 17. Giugno 1815. e dopo le disposizioni date con altro Sovrano Motuproprio dei 17. Settembre 1817. composta di 9. dei Principali più probi, ed intelligenti Individui della Provincia, presieduta per turno da uno dei di Lei Membri, risiede in Pisa, e sotto la vigilanza del Provveditore dell' Uffizio dei Fossi, amministra gl' interessi delle Masse Contribuenti alle Spese di ciascun corso d' Acqua, dirige i lavori che secondò le annuali visite devono farsi ai diversi Fossi, ne ripartisce l' importare sui diversi Contribuenti medesimi, e generalmente regola, o con le sue facultà, o con l' intervento del Provveditore dell' Uffizio dei Fossi, o della Sovrana Sanzione tutti gli affari rela-

tivi alla Direzione dei diversi Corsi di Acque della Provincia, ed all' Amministrazione delle Rendite, e Spese di ciascuno di essi.

*La Deputazione è attualmente composta dei*

Sig. Bruno Scorzi.

Sig. Ranieri Frosini.

Sig. Professore Avv. Gio. Carmignani.

Sig. Cav. Lelio Franceschi

Sig. Conte Cav. Francesco Mastiani, Ciambellano di S. A. I. e R.

Sig. Cav. Gran Tesoriere Gio. Battista Ruschi.

Sig. Cav. Gaetano Prini.

Sig. Cav. Antonio Lorenzani.

Sig. Giovacchino Bersolli.

---

UFFIZIO GENERALE  
DELLE COMUNITA' DELLA CITTA'  
E PROVINCIA SUPERIORE DI SIENA.

Ha la Soprintendenza agl' Affari della Comunità Civica di Siena, e delle altre Comunità della Provincia Superiore, non meno che a tutto ciò che ha rapporto alle Amministrazioni degli Spedali, ed altri Stabilimenti dipendenti dalle Comunità medesime; ai Lavori di Strade, e Ponti, all'esazione della Tassa di Famiglia; soprintende ai Benefizi di

Regia nomina; presiede all' Amministrazione del' I. e R. Università ed è infine incaricato della Revisione dell' Amministrazione di tutte le dette Comunità e Luoghi Pii Laicali.

*Provveditore*

Sig. Cav. Celso Bargagli, Ciambellano di S. A. I. e R.

*Sotto Provveditore*

Sig. Dott. Girolamo Landi.

*Primo Commesso*

Sig. Dott. Giuseppe Buonazia.

*Secondo Commesso*

Sig. Dott. Antonio Landi.

*Copista*

Sig. Giovanni Righi.

*Apprendista*

Sig. Gregorio Rinieri de' Rocchi.

*Ragioniere*

Sig. Cesare Boscarini.

*Primo Bilanciere*

Sig. Francesco Quinza.

*Secondo Bilanciere*

Sig. Salvatore Mari.

*Commesso*

Sig. Ferdinando Boscarini.

*Camarlingo*

Sig. Giovanni Parigini.

*Ajuto del Camarlingo*

Sig. Anton Francesco Bandini.

*Primo Ingegnere*

Sig. Gaetano Razzi.

*Secondo Ingegnere*

Sig. Alessandro Doveri.  
*Custode*

Sig. Filippo Bigi.



REGIO UFFIZIO DEI FOSSI  
E COLTIVAZIONI DI GROSSETO.

*Provveditore Soprintendente*

Sig. Girolamo Baccioni.

*Ajuto, e Direttore della Computisteria*  
*Vaca.*

ne disimpegna le incumb. provvisor. il  
Sig. Francesco Maria Cardavelli, Cancelliere della Comunità di Grosseto.

*Primo Computista*

Sig. Giacomo Grandoni.

*Secondo Computista*

Sig. Francesco Romani.

*Ragioniere*

Sig. Dott. Appollonio Ghezzi.

*Cassiere*

Sig. Giuseppe Luciani.

*Primo Ingegnere*

Sig. Giacomo Passerini.

*Secondo Ingegnere*

Sig. Antonio Lapi

*Copista*

Sig. Ferdinando Billi.

*Magazziniere*

Sig. Luigi Micheli.

Un Custode.

## S T A T O

DELLE CANCELLERIE COMUNITATIVE  
DEL GRAN-DUCATO

Con l'indicazione dei rispettivi Cancellieri  
e loro Ajuti.

## PRIMA CLASSE.

## FIRENZE.

- Sig. Carlo Guarducci , *Cancelliere.*  
 Sig. Stefano Compstoff, *Primo Ajuto.*  
 Sig. Vittorio Anastagi , *Secondo Ajuto*  
 Sig. Luigi Corazzi , *Copista.*

## LIVORNO.

- Sig. Carlo Orabuona , *Cancelliere.*  
 Sig. Settimio Giovacchini, *Ajuto.*

## PISA.

- Sig. Matteo Disperati, *Cancelliere.*  
 Sig. Niccolao Vignoli, *Ajuto.*  
 Sig. Gaetano Riminaldi, *Copista.*

## PRATO.

- Sig. Gaetano Bertini , *Cancelliere.*  
 Sig. Jacopo Martellini , *Ajuto*

## SECONDA CLASSE

## AREZZO.

- Sig. Carlo Mancini, *Cancelliere*.  
 Sig. Giacinto Ruscelli, *Primo Ajuto*.  
 Sig. Donato Fabbroni, *Secondo Ajuto*.  
 Sig. Luigi Valentini, *Copista*.

## CORTONA.

- Sig. Gio. Francesco Martelli, *Cancelliere*  
 Sig. Antonio Luigi Anichini, *Ajuto*.

## MONTEVARCHI.

- Sig. Gio. Battista Faleni, *Cancelliere*.  
 Sig. Ferdinando della Nave, *Ajuto Residente a Radda*.  
 Sig. Gio. Battista Galeffi, *Ajuto nella Cancelleria*.  
 Sig. Angiolo Bondi, *Copista*.

## PISTOJA (CITTA')

- Sig. Filippo Cuccoli, *Cancelliere*.  
 Sig. Ambrogio Piovacari, *Ajuto*.  
 Sig. Serafino Doni, *Copista*.

## LARI.

- Sig. Francesco Socci, *Cancelliere*.  
 Sig. Gesualdo Gugliantini, *Ajuto Residente a Rosignano*.  
 Sig. Francesco Merlini *Ajuto nella Cancelleria*.  
 Sig. Michele Zannetti *Copista*.



## TERZA CLASSE.

## BAGNONE.

Sig. Gio. Battista Celestini *Cancelliere.*

Sig. Domenico Guidi, *Ajuto.*

## BORGO S. LORENZO.

Vaca, *Cancelliere.*

Sig. Lorenzo Ferri, *Ajuto.*

## CAMPIGLIA.

Sig. Pietro Pandolfini, *Cancelliere.*

Sig. Lorenzo Fantini, *Ajuto.*

## EMPOLI.

Sig. Giovacchino Furioli, *Cancelliere.*

Sig. Antonio Biagiotti, *Ajuto Residente a Cerreto Guidi.*

Sig. Antonio Finali, *Ajuto nella Cancelleria.*

## FIESOLE.

Sig. Benedetto Zecchini, *Cancelliere.*

Sig. Lorenzo Arcangeli, *Ajuto residente a Campi.*

Sig. Mino Mini, *Ajuto nella Cancelleria.*

Sig. Ottavio Tozzi, *Copista.*

## FIGLINE.

Sig. Luigi Fabbrini, *Cancelliere.*

Sig. Gio. Martelli *Ajuto Residente a Greve.*

Sig. Fortebraccio Palmieri, *Ajuto nella Cancelleria.*

## FOJANO.

Sig. Francesco Occhini, *Cancelliere.*  
 Sig. Primo Martini, *Ajuto.*

## GALLUZZO.

Sig. Niccolò Pandolfini Barberi, *Cancelliere.*  
 Sig. Giuseppe Cateni, *Ajuto residente a Carmignano.*  
 Sig. Luigi Leoni, *Ajuto nella Cancelleria.*  
 Sig. Giovanni Tasselli, *Copista.*

## MONTE PULCIANO.

Sig. Carlo Faleri, *Cancelliere.*  
 Sig. Giuseppe Giuntini, *Ajuto.*

## PEGGIOLI.

Sig. Luigi Giovacchini, *Cancelliere.*  
 Sig. Viviano Stocchi, *Ajuto.*

## PESCIA.

Sig. Giovanni Cellesi, *Cancelliere.*  
 Sig. Tommaso Gotti, *Ajuto residente a Vellano.*  
 Sig. Giovacchino Grassi, *Ajuto nella Cancelleria.*

## PIETRASANTA.

Sig. Candido Baschieri, *Cancelliere.*  
 Sig. Tommaso Frullani, *Ajuto.*

PISTOJA ( *POTESTERIE* )

- Sig. Giovacchino Arcangioli , *Cancelliere*  
 Sig. Antonio della Nave , *Ajuto*.  
 Sig. Ant. Franchi , *Copista*.

## POMARANCE.

- Sig. Leopoldo Rossi , *Cancelliere*.  
 Sig. Andrea Tavanti , *Ajuto*.

## ROCCA S. CASCIANO.

- Sig. Giorgio Becattini , *Cancelliere*.  
 Sig. Felice Campadelli , *Ajuto*.

## S. GIOVANNI.

- Sig. Luigi Formichini *Cancelliere*.  
 Sig. Giuseppe Furiosi , *Ajuto*  
 Sig. Antonio Speciali , *Copista*.

## S. MARCELLO.

- Sig. Antonio Giuliano Pieri , *Cancelliere*.  
 Sig. Gio. Battista Piacentini *Ajuto*.

## SCARPERIA.

- Sig. Pietro Santi , *Cancelliere*.  
 Sig. Leopoldo Soriani , *Ajuto residente a Barberino*.  
 Sig. Gaspero Falchi , *Ajuto nella Cancelleria*.

## VOLTERRA.

- Sig. Lorenzo Arrighi , *Cancelliere*.  
 Sig. Alessandro Ticcianti , *Ajuto*.

- Sig. Clemente Ugolini, *Cancelliere.*  
 Sig. Giuseppe Mazzini *Ajuto residente a Lungone.*  
 Sig. Amaddio Tommasini, *Ajuto residente a Marciana.*

### QUARTA CLASSE.

#### BAGNO.

- Sig. Pietro Zoppini, *Cancelliere.*  
 Sig. Guido Ducci, *Ajuto*

#### BORGO S. SEPOLCRO.

- Sig. Lorenzo Romagnoli, *Cancelliere.*  
 Sig. Iacopo Ceramelli, *Ajuto residente a Anghiari.*  
 Sig. Antonio Castellari, *Ajuto nella Cancelleria.*  
 Sig. Gio. Battista Bacciotti, *Copista.*

#### BUGGIANO.

- Sig. Angiolo Scritti, *Cancelliere.*

#### CASTEL FIORENTINO.

- Sig. Luigi Minucci, *Cancelliere.*  
 Sig. Arcangiolo Benci, *Ajuto.*

#### CASTEL FRANCO DI SOTTO.

- Sig. Bernardino Frullani, *Cancelliere.*  
 Sig. Giuseppe Fabbrini, *Ajuto.*

## CASTIGLION FIORENTINO.

Sig. Niccola Lapini , *Cancelliere*.

## COLLE.

Sig. Gaetano Carli , *Cancelliere*.Sig. Alessandro Morelli. *Ajuto*.

## FIRENZUOLA.

Sig. Tommaso Pezzella , *Cancelliere*.

## FIVIZZANO.

Sig. Giovanni Franchi, *Cancelliere*.

## FUCECCHIO.

Sig. Giuseppe Salvetti , *Cancelliere*.

## MARRADI.

Sig. Gaetano Poccianti , *Cancelliere*.Sig. Luigi Simoncini , *Ajuto*.

## MONTE CATINI.

Sig. Luigi Guidoni , *Cancelliere*.Sig. Giulio Giunti , *Ajuto*.

## PONTASIEVE.

Sig. Antonio Ticciati , *Cancelliere*.Sig. Giuseppe Biondi , *Ajuto*.

## POPPI.

Sig. Giuseppe Barzellotti , *Cancelliere*.Sig. Gio. Colombi, *Ajuto residente a Bibbiena*.

## RASSINA.

- Sig. Vincenzo Bettini , *Cancelliere.*  
 Sig. Federigo Panzieri , *Ajuto residente a Subbiano.*  
 Sig. Angiolo Dainelli , *Ajuto nella Cancelleria.*

## S. CASCIANO.

- Sig. Pietro Lensi , *Cancelliere.*  
 Sig. Bartolomeo Rassinesi , *Ajuto.*

## S. MINIATO.

- Sig. Francesco Santini , *Cancelliere.*

## VERGHERETO.

- Sig. Giuseppe Mannini , *Cancelliere.*  
 Sig. Niccolò Damiani , *Ajuto residente a Sestino.*  
 Sig. Pasquale Martelli , *Ajuto nella Cancelleria.*

## VICOPISANO.

- Sig. Luigi Sonnati , *Cancelliere.*  
 Sig. Carlo Lenci , *Ajuto residente a Ponte d'Era.*

## PIOMBINO.

- Sig. Giuseppe Disperati , *Cancelliere,*  
 Sig. Tommaso Denti , *Ajuto.*

## PONTREMOLI.

Sg. Antonio Maria Zambeccari , *Cancelliere.*

Sg. Vincenzo Arzeni , *Ajuto.*

## QUINTA CLASSE.

## BARGA.

Sig. Luigi Selvi , *Cancelliere.*

## CASTEL S. NICCOLÒ.

Sig. Giuseppe Ristorini , *Cancelliere.*

## CIVITELLA.

Sig. Luigi Carrara , *Cancelliere.*

## GALEATA.

Sig. Filippo Savi , *Cancelliere.*

## MONTE S. SAVINO.

Sig. Ermenegildo Zabagli , *Cancelliere.*

## PIEVE A S. STEFANO.

Sig. Giuseppe Bianchini , *Cancelliere.*

## PRATO VECCHIO.

Sig. Giuseppe Benci , *Cancelliere.*

## S. GIMIGNANO

Sig. Gaetano Bastianoni , *Cancelliere.*

Sig. Gustavo Disperati , *Cancelliere.*

MODIGLIANA.

Sig. Antonio Chisi , *Cancelliere.*

*CANCELLERIE COMUNITATIVE  
DELLA PROVINCIA SUPERIORE DI SIENA*

*Con l'indicazione dei rispettivi  
Cancellieri e loro Ajuti.*

*PRIMA CLASSE.*

SIENA.

Sig. Dott. Pietro Paolo Sarti , *Cancelliere.*  
Sig. Dott. Antonio Danesi , *Ajuto.*

*SECONDA CLASSE.*

MONTALCINO.

Sig. Giovanni Rossi , *Cancelliere.*

SARTEANO.

Sig. Pietro Rossi , *Cancelliere.*  
Sig. Domenico Brugi , *Ajuto.*

RADICOFANI.

Sig. Carlo Tavanti , *Cancelliere.*



## TERZA CLASSE.

## ASINALUNGA.

Sig. Niccola Gori , *Cancelliere.*

## S. QUIRICO.

Sig. Gio. Bnonazia , *Cancelliere.*

## MASSA DEL TERZO DI CITTA'.

Sig. Dott. Gio. Domenico Fineschi, *Cancelliere.*

## CHIUSDINO.

Sig. Pietro Orlandini , *Cancelliere.*

## RAPOLANO.

Sig. Iacopo Rossi , *Cancelliere.*

## RADICONDOLI.

Sig. Gio. Cinquini , *Cancelliere.*

## CANCELLERIE COMUNITATIVE

## DELLA PROVINCIA INFERIORE DI SIENA

*Con l'indicazione dei rispettivi Cancellieri  
e loro Ajuti.*

## GROSSETO.

Sig. Dott. Francesco M. Cardavelli , *Cancelliere.*

Sig. Giuseppe Cozzi , *Primo Ajuto.*

Sig. Felice Grandoni , *Secondo Ajuto.*

## ORBETELLO.

Sig. Carlo Bacci , *Cancelliere.*  
 Sig. Pasquale Camarri , *Ajuto.*

## MASSA MARITTIMA.

Sig. Pier Antonio Casanuova , *Cancelliere.*  
 Sig. Stefano Pieralli , *Ajuto.*

## ARCIDOSO.

Sig. Pietro Cappelli , *Cancelliere.*  
 Sig. Ranieri Falchi , *Ajuto residente a S.  
 Fiora.*  
 Sig. Mattia Pippi , *Ajuto nella Cancelleria.*

## PITIGLIANO.

Sig. Giuseppe Chiavai , *Cancelliere.*  
 Sig. Gio. Battista Paziienza , *Ajuto.*

## ISOLA DEL GIGLIO.

Il Vicario Regio ff. di *Cancelliere.*



SOPRINTENDENZA AGLI STUDI  
 DEL GRAN-DUCATO.

A questo Dipartimento stabilito con Sovrano Motuproprio de' 30. Ottobre 1816. è affidata la Soprintendenza, e vigilanza sulla pubblica istruzione, con la veduta di promuovere gli studj, di tenere in osservanza i Regolamenti delle I. e R.

Università, dei Collegj, e pubbliche Scuole, di aver cura che non s'introducano abusi, e che i metodi d'insegnamento corrispondano all'aumento, e perfezionamento delle Scienze con utilità di quelli che vi si applicano, come pure da questo Dipartimento dipende l'informativo di tutti gli affari da sottoporsi alla Sovrana Sanzione relativi agli Studj ec.

*Regio Consultore, e Soprintendente agli Studj.*

Sig. Auditore Pietro Paoli, Cav. dell'Ordine di S. Giuseppe.

*Commesso*

Sig. Luigi Borrini.

*Copista*

Sig. Tommaso Corsi.



## SCUOLE NORMALI DELLE POVERE ZITTELLE

Erette in Firenze dal Gran-Duca PIETRO LEOPOLDO con i più Sovrani Motnpropj, e Rescritti de' 9. Aprile 1778. e de' 29. Aprile, e 7. Luglio 1780. nei quattro Quartieri della Città sotto i titoli di S. Caterina, S. Paolo, S. Giorgio, e S. Salvatore.

Vi si insegnano gratuitamente i primi do-

veri di Religione , le regole della decenza conveniente allo stato delle dette Zittelle , il Leggere , Scrivere , e Abbaco unitamente a quei lavori , e Mestieri , che possono essere i più utili ad una buona Madre di Famiglia di Classe indigente come la Maglia , il Cucito , il Tessere di Nastri , Seta , Panni Lini , o Lani di ogni genere ; Vi si contano da 800. ragazze in circa , che ritraggono dalle prefate Scuole , oltre alla educazione , e all' abilità del mestiero rispettivo , anco tutta , o parte dell' attuale loro sussistenza , assieme con una Dote di Regia collazione , semprechè se ne siano rese meritevoli.

La direzione di simili Pii Stabilimenti , e l' Amministrazione relativa dipende dai diversi quì appiè notati soggetti.

*Soprintendente*

Sig. Senatore Marco Covoni Girolami Bettoni , Cav. Commendatore degl' Ordini di S. Stefano , e S. Giuseppe.

*Ajuto Soprintendente*

Sig. Cav. Leopoldo da Cepperello.

*Provveditore , e Cassiere*

Sig. Antonio Marchionni.

*Computista*

Sig. Francesco Capigatti.

*Direttore Spirituale , e Catechista*

Sig. Abate Luigi Maestriui.

*Maestro di Scritto*

Sig. Ferdinando del Grande.

375

ARCI-SPEDALE DI S. MARIA NUOVA  
E BONIFAZIO.

*Commisario*

Sig. Dott. Giulio Mostardini.

*Segretario*

Molto Reverendo Sig. Giovacchino Montecchi.

*Commesso*

Sig. Giovan-Santi Puccioni.

*Copista*

Sig. Giovanni Dini.

*Archivista*

Molto Rev. Sig. Gaetano Paoletti.

COMPUTISTERIA.

*Direttore*

Sig. Gio. Domenico Cecchi.

*Ajuto*

Sig. Salvatore Fraschetti.

*Computisti*

Sig. Giuseppe Marconi.

Sig. Francesco Marconi.

Sig. Venanzio Giusti.

*Ajuti Computisti*

Sig. Pasquale Giusti.

Sig. Matteo Nencini

Sig. Zanobi Mancini.

*Commesso*

Sig. Giuseppe Piergiovanni.

*Aggregato per gli affari Legali*

Sig. Francesco Mazzetti.

*Cassiere*

Sig. Mariano Giraldi.

*Primo Ajuto*

Sig. Cosimo Mauri.

*Secondo Ajuto*

Sig. Luigi Cecchi.

*Maestro di Casa*

Sig. Luigi Cartoni.

*Ajuto*

Sig. Giuseppe Landi.

Custodi diversi ec.

*Soprintendente alle Infermerie  
e Presidente agli Studi*Ecc. Sig. Dott. Vincenzo Chiarugi, *Pro-  
fessore dell' Università di Pisa**Ajuto*

Ecc. Sig. Dott. Niccola Bruni.

*Infermiere degli Uomini*

Sig. Niccola Fini.

Sig. Andrea Sarti, *Sotto-Infermiere.**Infermiere delle Donne*

Sig. Francesco Mergoni.

*Perito Ingegniere*

Sig. Lorenzo Martelli.

**B O N I F A Z I O.***Maestro di Casa*

Sig. Giuseppe Mazzei.

*Infermieri*

Sig. Dott. Giuseppe Romanelli.

Sig. Tommaso Gonnelli.

*Litotomi*

Sig. Luigi Giuntini.

Sig. Dott. Filippo Uccelli.

## SPEDALE DEGL' INNOCENTI.

In questo Stabilimento si ricevono tutte le Creature che vi sono esposte. Si sussidiano ancora delle Famiglie che non sono in grado per la loro miserabilità di far fronte alle spese di un Baliatico, allorquando la Madre per impotenza fisica non può allattare. Si accorda pure un mensual sussidio alle povere Madri, che per quanto da per se stesse allattino i proprj Figli sono rimaste vedove, o sivvero abbandonate dal Marito. Lo Stabilimento è preseduto da un Commissario Regio, il quale ha pure la Soprintendenza all' affare delle Doti di Regia collazione, al Conservatorio di Orbatello, ed all' Ospizio di Maternità eretto col Sovrano Motuproprio del dì 21. Novembre 1815. nel recinto dello Spedale medesimo, ove è stata pure instituita con l' istesso Motuproprio una pubblica Cattedra d' Ostetricia per gli Uomini.

*Commissario*

Sig. Agostino Nuti.

*Ajuto*

Sig. Abate Gaetano Bichi.

*Computista Generale*

Sig. Lorenzo Buonamici.

*Primo Scrivano delle Creature*

Sig. Abate Eugenio Paci.

*Ministro delle Doti di R. Nomina*

Sig. Ab. Francesco Brunelli.

*Cassiere*

Sig. Francesco Allegri.

*Professore d' Ostetricia*

Sig. Dott. Gio. Bigeschi.

*Maestro di Casa*

Sig. Giovanni Nannini.

*Archivista*

Sig. Abate Gaetano Gotti.



## OSPIZIO DELLA MATERNITA'.

Questo Stabilimento, eretto nel Recinto dell' I. e R. Spedale degl' Innocenti con Sovrano Motuproprio del dì 21. Novembre 1815. ha per oggetto di provvedere d'abili Levatrici tutto il Gran-Ducato. A tal fine ogni Comune della Toscana è obbligata di spedirvi a Turno, e di mantenervi per lo spazio di 18 Mesi una Donna dell' età dai 20 ai 30 anni, che sappia almeno leggere benissimo per esservi istruita da un Professore d'Ostetricia nella Teorica e nella Pratica dell' Arte. A quest' ultimo oggetto sono stabiliti in quest' Ospizio quattro Letti destinati unicamente per le Donne Partorienti, le quali vi si ricevono nel nono mese inoltrato della gravidanza, affinchè le Alunne di detto Stabilimento possino osservare un maggior numero di Casi pratici. Il Professore che



le istruisce ha l'obbligo di assistere gratuitamente le povere Partorienti del Quartiere S. Croce, che reclamano il di lui soccorso alle loro Case, e di condurre seco per Turno alcune dell'anzidette Alunne. Alla fine dei 18 mesi in cui il Professore dà all'Alunne tre corsi completi d'Ostetricia, esse sono esaminate pubblicamente d'avanti il Collegio Medico da cui viene loro accordata con un particolare Diploma la Facoltà di esercitare la loro Arte. Dei premj sono destinati per quelle, che sono trovate più abili.

Alle Lezioni di Ostetricia di questo Stabilimento possono intervenirvi ancora le Levatrici, che non vi sono ricevute come Convittrici, purchè però sappiano ben leggere.

Le Alunne dell'Ospizio sono in numero fisso di dodici, e sono sorvegliate da una Maestra Levatrice, che dimora in detto Stabilimento, il quale è poi diretto dal Commissario dello Spedale degl'Innocenti, che nè è il Superiore. Le Donne gravide, per essere ammesse a partorire nell'Ospizio, conviene che si presentino al Commissario di detto Spedale degl'Innocenti, con una fede del loro Paroco che attesti la loro povertà, e buoni costumi, e che non siano attaccate da alcuna malattia estranea alla

gravidanza. Quelle di Campagna non vi sono ricevute, meno che non appartenghino a qualcuna di quelle Comuni che mantengono in quel tempo le Alunne nell'Ospizio.

*Professore d' Ostetricia Teorico-Pratica  
e Operatore*

Sig. Dott. Gio. Bigeschi.

*Maestra Levatrice*

Sig. Colomba Biffoli, Vedova Brunetti.

CONSERVATORIO DI ORBATELLO.

*Maestra*

Sig. Teresa Nannucci.



SCRITTOJO GENERALE  
DELLE II. E RR. POSSESSIONI  
IN FIRENZE.

Resta compresa in questo Dipartimento l'Amministrazione Generale dei Beni Stabili della Corona situati nel Distretto Fiorentino, Senese, Pistoiese, e Pisano; quella de Boschi, l'Azienda del Ghiaccio, e la Direzione delle RR. Bandite di Caccia.

*Soprintendente Generale*

Sig. Sen. Cav. Claudio Sergardi, Ciambellano Regio.

*Segretario*

Sig. Antonio Brissoni.

*Commesso*

Sig. Dott. Giacinto Luzzi.

*Procuratore Legale*

Vaca.

Ne esercita le Funzioni il

Sig. Dott. Carlo Redi R. Procuratore.

*Ispettore*

Sig. Giorgio Passerini.

*Cassiere*

Sig. Giuseppe Geri.

*Computisti*Sig. Angiolo Madioni, *Primo Computista.*Sig. Stefano Guerri, *Secondo detto.**Archivista*

Sig. Francesco Bellini.

*Ministro dei Boschi*

Sig. Giuseppe Novelli.

*Azienda del Ghiaccio*Sig. Francesco Torricelli, *Primo Ministro.*Sig. Antonio Saladini, *Secondo Ministro.*

SCRITTOJO DELLE RR. FABBRICHE  
E GIARDINI.

*Direttore*

Sig. Luigi de' Cambray Digny.

*Segretario della Direzione*

Vaca.

*Commessi*

Sig. Alberto Fabbrini.

Sig. Ottaviano Salvetti.

Sig. Pasquale Salvestrini,  
*Apprendista*

Sig. Felice Bartolini.  
*Copisti*

Sig. Carlo Dini.

Sig. Giovanni Paoli.  
*Archivista*

Sig. Filippo Casini.  
*Computista*

Sig. Luigi Cipriani.  
*Ajuti*

Sig. Giuseppe Pelagalli.

Sig. Giuseppe Menini Pacini.  
*Aggiunto al Computista*

Sig. Carlo Gregori.  
*Ajuto Aggregato*

Sig. Alessandro Fabbroni.  
*Cassiere*

Sig. Jacopo Bargiacchi.  
*Ajuto*

Sig. Guglielmo Fontebuoni.  
*Architetti in Firenze*

Sig. Pasquale Poccianti, *Primo Architetto.*

Sig. Giuseppe Cacialli.

Sig. Filippo Nini.  
*Incaricato delle Funzioni  
d'Ajuto Architetto Disegnatore*

Sig. Domenico Giraldi.

*Magazziniere provvisorio, ed Assistente*

Sig. Luigi Grassi.

*Ajuto*

Sig. Luigi Manetti.  
Custodi diversi

## LIVORNO.

*Architetto*

Sig. Giovanni Pacini.

*Ajuto Architetto*

Sig. Tommaso Fabiani.

*Assistente, e Magazziniere*

Sig. Vincenzo Gabbrielli.

## ISOLA DELL' ELBA , e PIOMBINO.

*Architetto*

Sig. Luigi Bettarini.

*Ajuto*

Sig. Francesco Leoni.

*Assistente e Magazziniere*

Sig. Anastasio Meri.

## STATO DEI PRESIDJ

*Architetto*

Sig. Giuseppe Ciulli.

*Assistente e Magazziniere*

Sig. Ulderico Pruker.

## SIENA.

*Architetto*

Sig. Alessandro Doveri.

*Assistente e Magazziniere*

Sig. Giovanni Gani.

*Architetto*

Sig. Francesco Riccetti.

*Assistente e Magazziniere*

Sig. Francesco Chiesi.

## ROMA.

*Conservatore dei Palazzi di Toscana*

Sig. Gimignano Lustrini.

*Architetto*

Sig. Clemente Folchi.

*Ricevitore*

Sig. Costantino Raimondi.



TRIBUNALE DI COMMERCIO  
DELLA CITTA' DI FIRENZE.

Questo Tribunale è composto di tre Giudici scelti dal ceto dei Negozianti ai quali sono stati aggiunti due Giudici Sostituti per supplire nei casi d'impedimento, e di un Assessore Legale avente voto deliberativo, e preponderante in caso di parità di voti. Quando l'Assessore è impedito, o assente ne fa le veci un Auditore del Magistrato Supremo. Questo Tribunale si aduna collegialmente ogni lunedì, e giovedì mattina, e in tutti gli altri giorni si tiene Udienza separata dall'Assessore, che

nei casi di urgenza è autorizzato a risolvere diversi affari indipendentemente dagli altri Colleghi.

*Giudici*

- Sig. Cesare Rappi.  
 Sig. Michele Giuntini.  
 Sig. Ferdinando Salvi.

*Giudici Sostituti*

- Sig. Gaetano Bruscoli.  
 Sig. Pietro Nuti.

*Assessore Legale*

- Sig. Aud. Silverio Bigazzi.

*Cancelliere*

- Sig. Dott. Luca Saltini.

*Coadjutori*

- Sig. Gio. Francesco Filippini.  
 Sig. Luigi Luti.

*Ajuto de' Coadjutori, e Archivista*

- Sig. Giuseppe Bononi.

*Copisti*

- Sig. Francesco Cipriani.  
 Sig. Ferdinando Angiolucci.  
 Sig. Gio. Maria Fabbrini.  
 Sig. Giuseppe Falsetti.

Cursori Udienzieri, Cursori Ambulanti, e Custodi diversi.



UNIVERSITA' FIORENTINA.

Ha un Collegio di Dottori Teologi decorati della Dignità e Privilegi dei Pro-

tonotari Apostolici per Breve del Sommo Pontefice Pio VII.

Un Consiglio di dodici Padri Maestri prende in esame tutti gli affari da presentarsi al Collegio per la risoluzione.

Si aduna costantemente nel mese di Settembre per le sue Funzioni Anniversarie ed ogni volta che occorre trattar di affari analoghi alle sue facultà, creare o incorporare nuovi Dottori, o assistere ai Funerali dei suoi defunti Collegi.

Il numero attuale dei Dottori di Collegio ascende a 80., che 36. Onprarj, e 44. Ordinarj.

*Presidente*

Monsig. Pier Francesco Morali, Arcivescovo di Firenze.

*Decano*

Sig. Avv. Pietro Vannucci.

*Pro-Decano*

P. M. Andrea Luigi Calvelli ex-Priore di S. Maria Novella.

*Cancelliere*

Sig. Dott. Carlo Rossini, Sagrestano e Batteziere dell' insigna Basilica di S. Gio. Battista.

*Archivista*

Sig. Dott. Giovanui Pessuti, Priore di S. Martino a Strata.

Due Ceremonieri, e un Bidello.



I. E. R. DEPUTAZIONE  
SOPRA IL CATASTO

Creata con Motuproprio de' 24. Novem-  
bre 1817., ed Ufizio dipendente dalla  
Deputazione medesima.

*Deputati*

- Sigg. Cav. Pietro Paoli, Presidente.  
Cav. Giovanni Fabbroni.  
Professore Pietro Ferroni.  
Professore Giuliano Frullani, incari-  
cato della Direzione dell' Ufizio.  
Professore Pad. Giovanni Inghirami.  
Marchese Cav. Emilio Pucci.  
Commendatore Lapo de' Ricci.

*Segretario*

- Sig. Gaetano Cellai.  
*Segretario particolare della Deputazione*  
Sig. Luigi Borrini.

*Commessi*

- Sigg. Tito Gonnella.  
Anton Felice Castellani.

*Copista*

- Sig. Giuseppe Ricci.  
*Conservatore, ed Ispettore delle Piante,  
e Perizie*

- Sig. Giovanni Massaini.

*Archivista*

- Sig. Arciprete Bartolommeo Borghi.

*Ajuti*

- Sigg. Gaspero Manetti.  
Cav. Gaetano Renieri.

*Primo Ragioniere*

Sig. Luigi Palchetti.

*Ajuto*

Sig. Pietro Dal Poggio.

*Calcolatori Geometri*

Sigg. Giuseppe Pierattini.

Ferdinando Tartini.

Ridolfo Castinelli.

Antonio Puccinelli.

Giuseppe Baldini.

Giuliano Serragli.

*Ministro incaricato della Verificazione  
delle Spese Comunitative , Imposizioni  
di Fiumi , e Fossi.*

Sig. Giuseppe Andreini.

*Ajuto*

Sig. Ferdinando Soldani Benzi.

Custodi.



## I. E R. Z E C C A.

*Direttore*

Sig. Cav. Giovanni Fabbroni.

*Primo Computista*

Sig. Silvestro Grilli.

*Secondo Computista*

Sig. Vincenzo Agostini.

*Ajuto di Computisteria*

Sig. Pietro Grilli.

*Cassiere , e Magazziniere*

Sig. Andrea Carducci.

*Pesatore della Moneta*

Sig. N. N.

*Saggiatori*

Sig. Ignazio Zuccagni.

Sig. Niccolò Panzani.

*Maestro dei Lavori*

Sig. Giuseppe Magherini.

*Sotto-Maestro dei Lavori*

Sig. Giuseppe Montelatici.

*Incisore dei Conj*

Sig. Direttore Carlo Siries.

Custodi, e Lavoranti diversi.



## P I S A.

GOVERNATORE CIVILE, E MILITARE DELLA  
CITTA' E GIURISDIZIONE DI PISA.

Sua Eccellenza il Sig. Cav. Marchese Niccolò Viviani, Consigliere Intimo attuale di Stato, Finanze, e Guerra, Tenente Generale nelle Regie Truppe, e Ciambellano di S. A. I. e R. il Granduca.

*Auditore del Governo*

Sig. Avv. Giuseppe Maria Pazienza.

*Segretario del Governo*

Sig. Tommaso Branchi,

*Commesso*

Sig. Angiolo Salyadori.

*Aggregati alla Segreteria del Governo*

Sig. Dott. Antonio Fabbrini.

Sig. Agostino Ruota.

*Apprendista*

Sig. Giovanni Mecherini.

Un Custode.

*TRIBUNALE DELL' AUDITORE DEL GOVERNO.**Auditore del Governo*

Sig. Avv. Giuseppe Maria Paziienza.

## CANCELLERIA CRIMINALE.

*Cancelliere*

Sig. Dott. Gaetano Giovani.

*Primo Coadiutore*

Sig. Dott. Ferdinando Bruzzi.

*Secondo Coadiutore*

Sig. Dott. Vincenzo Ridolfi.

*Copisti*

Sig. Pietro Fortunato Pugli.

Sig. Carlo Girolami, *Aggregato*.

## PIAZZA MILITARE.

S. E. il Sig. Tenente Generale Cav. Marchese Niccolò Viviani, Consigliere di Stato, Governatore, ec.

*Comandante della Piazza*

Sig. Maggiore Giuseppe Rienglich;

*Ajutante della Piazza*

Sig. Capitano Gaetano Bini.

## RUOTA DI PISA.

*Primo Auditore*

Sig. Avv. Angelo Carmignani.

*Auditori*

Sig. Verdiano Francioli.

Sig. Cav. Ascanio Baldasseroni.

## TRIBUNALE DI PRIMA ISTANZA DI PISA.

*Giudice di Prima Istanza*

Sig. Avv. Francesco Norchi.

CANCELLERIA DELLA RUOTA COMUNE  
AL TRIBUNALE DI PRIMA ISTANZA.*Primo Cancelliere*

Sig. Avv. Jacopo Tidoni.

*Secondo Cancelliere*

Sig. Dott. Ridolfo Portinari.

*Coadiutori*

Sig. Dott. Gio. Battista Lombardini.

Sig. Dott. Antonio Fabbrini.

*Ragioniere*

Sig. Cammillo Sodi.

Copisti, Cursori, e Custodi.

DEPUTAZIONE GENERALE AMMINISTRATIVA  
DE' FIUMI, FOSSI, E CANALI  
DELLA PROVINCIA PISANA.

Questa Magistratura creata con Veneratissimo Motuproprio dei 17. Giugno 1815.  
è composta di sette dei principali più

probi, ed intelligenti Individui della Provincia, presieduta per turno da uno dei di Lei Membri, risiede in Pisa, e sotto la vigilanza del Provveditore dell' Ufficio dei Fossi, amministra gl' interessi delle Masse Contribuenti alle Spese di ciascun corso d' Acqua, dirige i lavori, che secondo le annuali visite devono farsi ai diversi Fossi, ne repartisce l' importare sui diversi contribuenti medesimi, e generalmente regola, o con le sue facoltà, o con l' intervento del Provveditore dell' Ufficio dei Fossi, o della Sovrana Sanzione tutti gli affari relativi alla direzione di diversi Corsi di Acque della Provincia, ed all' Amministrazione delle Rendite, e spese di ciascuno di essi.

*La Deputazione è attualmente  
composta dei*

- Sig. Bruno Scorzi,  
 Sig. Ranieri Frosini.  
 Sig. Professore Avv. Gio. Carmignani.  
 Sig. Cav. Lelio Franceschi.  
 Sig. Cav. Francesco Mastiani, Ciambellano di S. A. I. e R.  
 Sig. Cav. Gio. Battista Ruschi.  
 Sig. Cav. Gaetano Prini.  
 Sig. Cav. Antonio Lorenzani.  
 Sig. Gioacchino Bertolli.

*Segretario della Deputazione  
Generale*

Sig. Gio. Battista Pandolfini.

*Commesso*

Sig. Rautieri Mecherini.

*Computista*

Sig. Girolamo Ranfagni.

*Cassiere*

Il Camarlingo pro-tempore dell' Ufficio dei  
Fossi.

Un Custode.

*UFFIZIO DELLA PERCEZIONE DELLE TAS-  
SE, E CUSTODIA DELLA MACCHINA DEL  
SOSTEGNO FUORI DELLA PORTA A MARE.*

*Ministro incaricato della Sorveglianza.*

Uno dei Ministri dell' Ufficio dei Fossi a  
nomina del Provveditore.

*Cassiere, e Custode*

Sig. Nemesio Scheggi.

Caterattaj, e Verificatori diversi.

*FONTI PUBBLICHE DELLA CITTA' DI PISA  
PROVENIENTI DALLE SORGENTI  
D' ASCIANO.*

*Capo Fontanajo in Pisa.*

Sig. Giovanni Raglianti.

*Fontanajo a Asciano*

Sig. Gio. Battista Castelli.

*Operajo*

Sig. Conte Francesco Del Testa.

*Primo Scrivano Generale*

Sig. Giuseppe Boccacci.

*Secondo Scrivano*

Sig. Filippo Ciappei.

*Camarlengo*

Sig. Filippo Galbani.

*Ministro Esattore*

Sig. Dott. Giovanni Boccacci.

*Conservatore del Campo-Santo*

Sig. Carlo Lasinio.

Un Custode dello Scrittojo.

## RR. SPEDALI RIUNITI IN PISA.

*Commissario*

Sig. Cav. Giuseppe Schippisi

## SCRITTOJO.

*Ragioniere*

Sig. Ranieri Valeriani.

*Ajuti del Ragioniere*

Sig. Andrea Salghetti.

Sig. Antonio Pacini.

Sig. Giovacchino Puntoni.

*Cassiere*

Sig. Gaspero Boccacci.

*Maestro di Casa*

Molto Rev. Sig. Costantino della Bianca.



*Soprintendente al Guardaroba*

Sig. Francesco Pucciardi.

*Soprintendente alle Infermerie*

Sig. Dott. Emiliano Peretti, Settore Anatomico dell' Università.

*Farmacia*

Sig. Antonio Mori, Maestro di Spezieria.

*Ministro*

Sig. Giuseppe Ristori.

Un Servente.

*PIA CASA DI MISERICORDIA IN PISA.**Governatori*

Sig. Conte Colonnello Alessandro Gaetani.

Sig. Cav. Francesco Da Scorno.

Sig. Cav. Francesco Mastiani - Brunacci,  
Ciambellano ec.*Elemosinieri*

Sig. Giovanni Simonelli.

Sig. Cav. Conte, e Ciambellano Francesco Franceschi Galletti.

Sig. Cav. Gran Cancelliere, e Ciambellano Ranieri Lorenzani Ghattini.

Sig. Cav. Ciamb. Francesco Raù Cesano.

Sig. Cav. Gio. Battista Ruschi.

Sig. Cav. Marchese Gran Cancelliere, e Ciambellano Tommaso Poschi.

Sig. Cav. Angiolò Leoli.

Sig. Cav. Ranieri Pesciolini Venerosi.

Sig. Cav. Giuseppe Silvatici.

*Cancelliere*

Sig. Dott. Mario Pacchioni.

*Consultor Legale*

Sig. Avv. Francesco Gaeta.

*Computista , e Provveditore*

Sig. Capitano Cammillo Sodi.

*Cassiere*

Sig. Gaspero Boccacci.

*Medici*

Sig. Dott. Francesco Masì.

Sig. Dott. Ranieri Comandoli.

*Chirurghi*

Sig. Clemente Abati.

Sig. Giovacchino Fedeli.

*Dentista*

Sig. Giuseppe Foscarini.

*Ostetrici*

Sig. Violante Braschi.

Sig. Francesca Noferi , ed altre per Ajuti.

*Ajuti ai Medici , e Chirurghi*

Sig. Ranieri Batacchi.

Sig. Giuseppe Scalvanti.

Sig. Gio. Battista Ghelardi.

Sig. Gaetano Apolloni.

Sig. Gio. Abati.

Sig. Giuseppe Moretti.

Sig. Ranieri Menici.

Donzelli diversi.

CONSERVATORIO DI S. ANNA.

*Operaio*

Sig. Cay, Ranieri Lorenzani Ghattini.

## CONSERVATORIO DEGL' ORFANI.

*Soprintendente*

Sig. Cav. Giuseppe Schippisi.

PIA CASA DELLA CARITA'.

*Soprintendente*

Sig. Cav. Ranieri Lorenzani Ghattini.

SCUOLE PER LE ZITTELLE POVERE  
DETTE DI S. RANIERI.*Soprintendente*

Sig. Cav. Ranieri Lorenzani Ghattini

*Ajuto*Molto Rev. Sig. Camerino Caproni, Priore  
re della Chiesa di S. Michele in Borgo.I. E R. OPERA DEI BAGNI  
A S. GIULIANO.*Presidente*

S. E. il Sig. Marchese Cav. Niccolò Viviani, Tenente Generale, Consigliere di Stato, ec. ec. Governatore di Pisa.

*Deputati*

Sig. Conte Colonnello Alessandro Gaetani.

Sig. Cav. Angiolo Leoli.

*Attuario*

Sig. Dott. Gio. Battista Tortolini.

*Primo Medico*

Sig. Dott. Antonio del Punta.

*Secondo Medico*

Sig. Dott. Gio. M. Angioli.

*Chirurgo*

Sig. Clemente Abati.

*Computista*

Sig. Pasquale Ginisti.

*Cassiere*

Sig. Francesco Vincenti.

*Guardaroba*

Sig. Alessandro Cosci.

Tre Bagnajoli, quattro Bagnajole,  
e Ajuti diversi.ISPEZIONE DELLE RR. BANDITE, E CACCE  
DELLA PROVINCIA PISANA.*Ispettore*

Sig. Diomede della Croce.

Un Capo Guardia.

N.° 10. Guardie, e altre

10. dette Sussidiarie.

I. E R. UNIVERSITA' DI PISA.

*Presiedono all' Università,**Gran Cancelliere*Monsig. Ranieri Alliata, Arcivescovo di  
Pisa.*Provveditore Generale*Sig. Cav. Beniamino Sproni, Gran Croce  
dell' Ordine Militare di S. Stefano P. e  
M., e Ciambellano di S. A. I. e R il  
Gran-Duca di Toscana.

## COLLEGIO TEOLOGICO.

*Professore di Teologia Dommatica*  
Padre Maestro Costantino Battini, Priore  
del Collegio.

*Professore di Sacra Scrittura.*  
Sig. Dott. Paolo Marcello del Mare.  
Sig. Dott. Claudio Samuelli, Canonico della  
Chiesa Cattedrale di Montepulciano,  
*Ajuto.*

*Professore d' Istoria Ecclesiastica*  
Sig. Dott. Giovanni Prezziner.

*Professore di Teologia Morale*  
Padre Maestro Eligio Volpini.

## COLLEGIO LEGALE.

*Professore di Eloquenza Italiana*  
Sig. Avv. Giovanni Rosini, Priore del  
Collegio.

*Prof. d' Istituzioni Canoniche*  
Sig. Avv. Giuseppe Cantini.

Sig. Avv. Agostino Piermei.

*Prof. di Sacri Canon.*  
Sig. Avv. Francesco Foggi.

*Prof. d' Istituzioni Civili*  
Sig. Avv. Tito Giuliani.

Sig. Avv. Bacciomeo del Borgo.

*Prof. di Pandette*  
Sig. Avv. Lorenzo Quartieri.

*Prof. d' Istituzioni Criminali*  
Sig. Avv. Giovanni Carmignani.

*Prof. di Lingue Orientali*

Vaca.

*Prof. di Logica , e Metafisica*  
 Sig. Avv. Giacomo Sacchetti, Canonico  
 Sanese in Provenzano, e Rettore del  
 Collegio FERDINANDO.

*Prof. di Letteratura Greca e Latina*  
 Sig. Avv. Pietro Bagnoli, Canonico della  
 Chiesa Cattedrale di S. Miniato.

*Prof. Legali Emeriti*  
 Sig. Avv. Filippo Maria Della Pura, già  
 uno dei Consoli di Mare della Città di  
 Pisa

Sig. Avv. Filippo Del Signore, Consigliere  
 del Supremo Consiglio di Giustizia del-  
 la Città di Firenze.

Sig. Avv. Riccardo Vannucchi.  
 Illus. e Rev. Monsignor Pier Francesco  
 Morali, Arcivescovo di Firenze.

Sig. Avv. Sebastiano Ciampi.

COLLEGIO MEDICO-FISICO.

*Sezione di Medicina , e Chirurgia.*  
*Prof. d' Istituzioni Chirurgiche*  
*e di Ostetricia*

Sig. Dott. Giovanni Bianchi, Priore del-  
 la Sezione.

*Professore d' Istituzioni Mediche*  
 Sig. Dott. Pietro Studiati.

*Prof. di Medicina Pratica*  
 Sig. Dott. Giacomo Barzellotti.

*Prof. di Clinica Medica*  
 Sig. Dott. Luigi Morelli.

*Prof. di Anatomia , e Fisiologia*  
 Sig. Dott. Antonio Catellacci.

*Prof. di Chirurgia Clinica, e Operazioni*  
 Sig. Dott. Andrea Vacca Berlinghieri, Cav.  
 dell'Ordine di S. Giuseppe.

SEZIONI DI FISICA, E MATEMATICA.

*Prof. di Fisica Sperimentale*  
 Sig. Dott. Giuseppe Gatteschi, Priore della  
 Sezione.

*Prof. di Algebra Universale*  
 Sig. Dott. Giovanni Pieracciuoli, Gover-  
 natore del Collegio Ricci.

*Prof. d' Astronomia*  
 Sig. Dott. Giuseppe Piazzini.

*Prof. d' Geometria, e Aritmetica*  
 Sig. Dott. Ferdinando Foggi.

*Prof. di Fisica Teorica particolare*  
 Sig. Dott. Ranieri Gerbi.

*Prof. di Fisica Teorica Generale*  
 Sig. Dott. Francesco Pacchiani, Canonico  
 della Chiesa Cattedrale di Prato.

*Prof. di Chimica, e materia Medica*  
 Sig. Dott. Giuseppe Branchi.

*Prof. d' Istoria Naturale*  
 Sig. Dott. Giorgio Santi, Provveditore o-  
 norario.

*Prof. di Botanica*  
 Sig. Dott. Gaetano Savi.

*Professori Emeriti*  
 Sig. Dott. Francesco Torrigiani, Cav. dell'  
 Ordine di S. Giuseppe, e Archiatro di  
 S. A. I. e R.

Sig. Dott. Giuliano Frullani, Deputato all' Assistenza, e Direzione dell' Ufficio del nuovo Catasto.

PROFESSORI CHE LEGGONO IN FIRENZE.

Sig. Dott. Pietro Ferroni, Matematico Regio, Professore di Geometria ec.

Sig. Dott. Spirito Costanzo Mannajoni, Professore di Medicina Pratica.

Sig. Dott. Ottaviano Targioni Tozzetti, Professore di Botanica.

Sig. Dott. Vincenzo Chiarugi, Professore di Malattie Mentali, e Cutanee.

Sig. Dott. Giuseppe Bertini, Professore della Storia della Medicina.

Sig. Dott. Filippo Uccelli, Professore di Notomia umana, e comparata.

*Professori Onorarij*

Sig. Dott. Cav. Giovanni Fabbroni, Direttore della Regia Zecca.

Sig. Dott. Domenico Sestini, Antiquario Regio.

Sig. Dott. Francesco Tantini.

Sig. Dott. Filippo Nesti, Prefetto dell' I., e R. Museo.

*Cancelliere dell' Università*

Sig. Avv. Federigo Meazzuoli.

*Bidelli*

Sig. Ranieri Ciarli.

Sig. Luigi Massai.



## BIBLIOTECA.

*Bibliotecario*

Vaca.

Due Custodi.

## GIARDINO BOTANICO.

Vi presiede il Sig. Dott. Gaetano Savi.

*Ajuto*

Sig. Dott. Paolo Savi.

## MUSEO D'ISTORIA NATURALE.

Vi presiede il Professore Sig. Dott. Giorgio Santi.

## OSSERVATORIO ASTRONOMICO.

Vi presiede il Professore Sig. Dott. Giuseppe Piazzini.

*Custode*

Sig. Vittorio Bourgard.

## GABINETTO DI FISICA SPERIMENTALE.

Vi presiede il Professore Sig. Dott. Giuseppe Gatteschi.

*Custode*

Sig. Leopoldo Mariotti.

## LABORATORIO CHIMICO.

Vi Presiede il Professore Sig. Dott. Giuseppe Branchi.

*Preparatore Chimico, e Custode  
del Laboratorio*

Sig. Ranieri Passerini.

Vi presiede il Professore Sig. Dott. Antonio Catellacci.

*Dissetto*re Anatomico

Sig. Dott. Emiliano Peretti.

I. E. R. ISTITUTO DEI SORDI-MUTI.

Questo Stabilimento fu istituito con Sovrano Motuproprio dei 28 Novembre 1817. Otto posti gratuiti vi sono destinati per altrettanti Sordi-Muti miserabili della Toscana a nomina di S. A. I. E. R. Si ricevono nel medesimo anche quei Sordi-Muti Nazionali, ed Esteri, che pagano la retta prescritta dal Regolamento organico approvato con Regio Dispaccio del dì 20. Giugno 1818. Presiede ad esso una Deputazione formata dal Governatore di Pisa, da due Professori della Università, e da due Deputati Civici.

Questa Deputazione è attualmente composta di S. E. il Sig. Marchese Cav. Niccolò Viviani, Tenente Generale, Consigliere di Stato, Governatore di Pisa ec. ec. Presidente, e dei

Sig. Prof. Giuseppe Branchi.

Sig. Prof. Canonico Giacomo Sacchetti.

Sig. Cav. Conte Francesco Mastiani, Ciambellano di S. A. I. E. R. il Gran-Duca.

Sig. Cav. Giovanni Ruschi, Gran-Tesorier●  
dell'Ordine di S. Stefano P. e M.

*Direttore, e Istitutore*

Molto Rev. Sig. Matteo Marcacci.

*Sotto Direttore, e Istitutore*

Sig. Domenico Migliorini,

Due Custodi.

---

## STATO DI SIENA.

LUOGO-TENENTE GENERALE,  
E GOVERNATORE.

S. E. il Sig. Giulio Ranuccio Bianchi Bandi-  
nelli Paparoni, Cav. Priore dell'Insigne  
Ordine di S. Stefano, Commendatore di  
quelli del Merito di S. Giuseppe, e della  
Corona di Ferro, Consigliere Intimo at-  
tuale di Stato, Finanze, e Guerra, e Ciam-  
bellano di S. A. I. e R. il Gran-Duca di  
Toscana.

*Auditore del Governo*

Sig. Francesco Zaccheri.

*Segretario del Governo*

Sig. Avv. Carlo Lodoli.

*Primo Commesso*

Sig. Leopoldo De Ferra.

*Secondo Commesso*

Sig. Scipione Bargagli.

*Copisti*

Sig. Pietro Luigi Poggiatelli.

Sig. Filippo Trayaglini.

*Apprendista*

Sig. Silvio Savini già Gori.  
Due Custodi.

*I. E. R. CAVALLERIZZA DI SIENA.**Direttore*

Sig. Filippo Sergardi.

*Cavallerizzo.*

Sig. Cav. Alfonso Landi.

*Ajutante*

Sig. Zaverio Faiticher.

*Scozzone*

Sig. Ranieri Faiticher.

*Cavallerizzo Onorario*

Sig. Angelo Bargagli.

*Maestro di Stalla.*

Sig. Bernardino Belatti.

*Cinque Parafrenieri.**TRIBUNALE DELL' AUDITORE  
DEL GOVERNO DI SIENA.**Auditore del Governo*

Sig. Avv. Francesco Zaccheri.

*Auditor Giudice provvisorio di prima  
Istanza*

Sig. Avv. Gio. Battista Lorenzini.

*CANCELLERIA CRIMINALE.**Primo Cancelliere*

Sig. Antonio Falleri.

*Secondo Cancelliere*

Sig. Dott. Filippo Neri.

*Primo Coadjutore*

Sig. Dot. Antonio Carloni.

*Secondo Coadjutore*

Sig. Dot. Cammillo Mengozzi.

*Copista.*

Sig. Paolo Peyrani.

*Medico Fiscale*

Sig. Professor Cav. Dott. Giuseppe Lodoli.

*Chirurgo Fiscale*

Sig. Angiolo Pucci.

*Tavolaccini*

Francesco Bardotti.

Ferdinando Bardotti.

Due Cavallari , e un Messo.

## RUOTA DI SIENA.

*Primo Auditore della Ruota.*

Sig. Girolamo Buonazia.

*Auditori*

Sig. Gherardo Gherardini.

Sig. Vincenzo Lecchini.

Sig. Luigi Toscanelli.

## TRIBUNALE DI PRIMA ISTANZA DI SIENA.

*Giudice di prima Istanza*

Sig. Avv. Giov. Battista Lorenzini.

CANCELLERIA DELLA RUOTA COMUNE  
AL TRIBUNALE CIVILE DI PRIMA ISTANZA.*Primo Cancelliere*

Sig. Dott. Luigi Socci.

*Secondo Cancelliere per gli affari  
della Ruota*

Sig. Dott. Angiolo Pieraccini.

*Secondo Cancelliere per gli affari del  
Tribunale di prima Istanza*

Sig. Dott. Francesco Bindi.

*Primo Coadjutore e Cassiere*

Sig. Dott. Francesco Bandiera.

*Secondo Coadjutore*

Sig. Dott. Vincenzo Busatti.

*Commesso di Cancelleria e Copista.*

Sg. Vincenzo Casacchi.

*Ragioniere*

Sig. Rinaldo Pantanelli.

*Copisti*

Sig. Federigo Conciolini.

Sig. Pietro Faucci.

*Cursori, Banditori, e Custodi diversi.*

*I. E. R. UNIVERSITA', E SAPIENZA*

*DI SIENA.*

*Gran Cancelliere*

Sua Eminenza il Sig. Cardinale Arcivescovo di Siena Anton Felice Zondani,  
Gran C. oce dell' Ordine del Merito di S.  
Giuseppe.

*Provveditore, e Rettore*

Sig. Commendator Daniello Berlinghieri del  
Sacro Ordine Gerosolimitano.

*FACOLTA' TEOLOGICA.*

*Teologia Dommatica*

Sig. Ab. Dott. Luigi De Angelis, Conser-  
vatore della Pubblica Biblioteca.

*Storia Ecclesiastica*

Pad. Maestro Giuseppe Felice Leonetti.

*Bibbia Sacra, e Lingue Orientali*

Sig. Dott. Michele Fineschi, Canonico della Metropolitana.

*Teologia Morale.*

Sig. Dott. Giuseppe Poltri, Primicerio della Collegiata di Provenzano.

*Teologia Dommatica, e luoghi Teologici.*

Sig. Curato Dott. Luigi Capitani.

## FACOLTA' LEGALE.

*Pandette*

Sig. Avv. Pietro Carducci.

*Prof. emerito*

Sig. Avv. Jacopo Bandiera.

*Iterpetrazione dei Sacri Canonì*

Sig. Avv. Giuseppe Alessandri.

*Istituzioni Canoniche*

Sig. Avv. Giovanni Valenti.

*Istituzioni Civili.*

Sig. Avv. Sebastiano Pini.

*Istituzioni Criminali*

Sig. Avv. Giovanni Valeri.

*Professori Emeriti.*

Sig. Aud. Girolamo Buonazia.

Sig. Aud. Vincenzo Lecchini.

## CATTEDRE AGGREGATE.

*Belle Lettere, e Lingua Greca*

Sig. Dott. Luigi Nasimbene, Canonico della Collegiata di Provenzano.

*Logica , e Metafisica.*  
 Sig. Curato Dott. Pietro Bartali.

FACOLTA' MEDICA.

SEZIONE MEDICO CHIRURGICA.

*Medicina Clinica*

Sig. Cav. Dott. Giuseppe Lodoli.

*Anatomia , e Fisiologia*

Sig. Dott. Gio. Battista Vaselli.

*Dissettore*

Sig. Dott. Girolamo Grifoni.

*Chirurgia Clinica*

Sig. Dott. Benedetto Sabbatini.

*Istituzioni Mediche*

Sig. Dott. Antonio Mattei.

*Istituzioni Chirurgiche, e Medicina Legale*

Sig. Dott. Gaspero Mazzi.

*Ostetricia*

Sig. Dott. Anastasio Gambini.

*Botanica e Storia Naturale*

Sig. Dott. Biagio Bartalini.

*Ajuto del Professore suddetto*

Sig. Dott. Giuseppe Massini.

SEZIONE FISICO MATEMATICA.

*Algebra*

Sig. Dott. Niccolò Mari.

*Geometria*

Sig. Dott. Serafino Belli.

*Fisica Teorica*

Vaca.



*Fisica Teorica , e Sperimentale*

Pad. Massimiliano Ricca delle Scuole Pie.

*Chimica*

Sig. Dott. Pietro Tommi.

*Preparatore delle operazioni Chimiche*

Vaca.

*Custode del Gab. delle Macchine Fisiche*

Sig. Gio. Batista Marchi.

*Custode emerito del medesimo*

Sig. Lorenzo Ilari.

*Economo*Nob. Sig. Alessandro Cerretani de' Bandi-  
nelli Paparoni.*Cancelliere*

Sig. Dott. Antonio Bandiera.

*Cancelliere emerito*

Sig. Dott. Francesco Suardo Lamberti.

*Bidello*

Sig. Antonio Poggiolesi.

*Custodi delle Scuole , e degli Uffizj*

Sig. Angiolo Pineschi.

Sig. Giuseppe Dinelli.

*Custode soprannumerario*

Sig. Antonio Morelli.

*I. E R. ISTITUTO DI BELLE ARTI.**Presidente*Sig. Cav. Comm. Galgano De Saracini,  
Ciambellano di S. A. I. e R.*Segretario*

Sig. Giacomo Chigi.

*Direttore*

Sig. Giuseppe Colignon.

## PROFESSORI.

*Pittura*

Sig. Giuseppe Colignon.

*Disegno*

Sig. Francesco Mazzuoli.

*Architettura*

Sig. Alessandro Doveri.

*Ornato*

Sig. Vincenzo Dei.

*Custode*

Vincenzo Falorsi.

ARCHIVIO DELLE RIFORMAZIONI  
E STATO DI SIENA.*Soprintendente*

Sig. Vincenzo Zaccheri.

*Cancelliere*

Sig. Dott. Santi Antonio Belleschi.

*Tavolaccino*

Bernardino Castellini.

GENERALE ARCHIVIO DEI CONTRATTI  
DELLA CITTA' E STATO DI SIENA.*Soprintendente*

Sig. Vincenzo Zaccheri.

1.<sup>o</sup> *Cancelliere, e Cassiere*

Sig. Dott. Antomo Costantini.

2.<sup>o</sup> *Cancelliere*

Sig. Dott. Carlo Olmi.

*Tavolaccino*

Antonio Baldesi.

## ARCIVESCOVADO.

*Capo di detto Luogo*

S. E. il Sig. Cardinale Arcivescovo Antonio  
Felice Zondadari.

*Vicario Generale*

Rev. Monsignor Decano Gio. Sergardi Bindi.  
*Cancelliere*

Sig. Dott. Innocenzio Palagi.

*Attuario ed Archivista*

Sig. Dott. Giuseppe Pavolini.

DEPUTAZIONE DEL MONTE DEI PASCHI  
E DEL MONTE DI PIETA' DI SIENA.

*Residenti per tutto Agosto 1820.*

Sig. Cav. Tommaso Petrucci.

Sig. Alessandro Mignanelli.

Sig. Giuseppe Camajori.

Sig. Girolamo Nannini

*Residenti per tutto Agosto 1821.*

Sig. Cav. Angelo de' Marchesi Chigi.

Sig. Cav. Conte Gio. Maria Pieri.

Sig. Cav. Pompeo Spannocchi.

Sig. Vincenzo Selvi.

*Soprintendente*

Sig. Lorenzo Forteguerra.

*Massajo*

Sig. Dott. Fabio Mignanelli.

*Camarlingo*

Sig. Gio. Cosatti Casalani.

*Primo Bilanciere*

Sig. Ant. Mignanelli.

*Secondo Bilanciere*

Sig. Luigi Nini.

*Scrittore*

Sig. Giulio Cesare Marsili.

*Stimatore*

Sig. Gio. Francesco Pollini.

*Revisore dei Bilanci del Monte  
dei Paschi*

Sig. Giovanni Piccolomini Bellanti.

*Primo Cancelliere*

Sig. Dott. Angiolo Sorri.

*Secondo Cancelliere*

Sig. Giojello Giojelli.

*Tavolaccino del Monte dei Paschi  
Pietro Longhetti.**Garzone del Monte Pio*

Fabio Cecconi.

## RR. OSPIZI DEI MASCHI E FEMMINE.

*Soprintendente*

Sig. Alessandro Mignanelli.

*Cancelliere , e Procuratore*

Sig. Dott. Ambrogio Corsini.

*Direttore della Casa dei Maschi*

Sig. Dott. Arcangiolo Gorelli.

*Direttrice della Casa delle Femmine*

Sig. Faustina Spedieri.

*Bilanciere*

Sig. Ottavio Brenci.

*Maestro di Casa*

Sig. Michele Fancelli.

## SCUOLE NORMALI.

*Soprintendente*

Sig. Marchese Luigi Metello Bichi Ruspoli.

*Bilanciere*

Sig. Simone Cantieri.

Maestre diverse, ed inservienti.

## STATO MAGGIORE DELLA PIAZZA DI SIENA.

*Comandante di Piazza.*

Sig. Maggiore Leopoldo De Sauboin.

*Ajutante Maggiore*

Sig. Cav. Michele De Ferra.

*Ajutante*

Sig. Tenente Pavolo Ragnoni.

*Chirurgo Militare*

Sig. Dott. Giuseppe Lhener.

*Cappellano Curato di Fortezza*

Sig. Don Fausto Giojelli.

## I. E R. SPEDALE DI S. MARIA

## DELLA SCALA DI SIENA.

*Rettore*

Sig. Antonio Ranieri De Rocchi.

*Ajuto del Rettore*

Sig. Lattanzio Finetti.

*Segretario, ed Archivista*

Sig. Luigi Cinughi.

## COMPUTISTERIA.

*Direttore*

Sig. Luigi Gorelli.

*Ragioniere*

Sig. Lodovico Mocenni.

Sig. Pompeo Mocenni, *Primo Ajuto.*Sig. Galgano Cinughi, *Secondo Ajuto.**Cassiere*

Sig. Alceo Gulgarini.

*Custode*

Pietro Vannelli.

*Maestro di Casa*

Sig. Pasquale Papi.

*Ajuto, e Guardaroba*

Sig. Cirillo Cappelli.

*Infermiere degli Uomini*

Sig. Dott. Giuseppe Vittori.

*Infermiere delle Donne*

Sig. Salvatore Tonini.

Il servizio Spirituale si fa dai PP.  
Religiosi Cappuccini.*OPERA DELLA METROPOLITANA DI SIENA.**Rettore*

Nob. Sig. Cav. Adriano Savini q. Gori.

*Bilanciere*

Sig. Giuseppe Macucci.

*Secondo Bilanciere*

Sig. Gaetano Bani.

*Camarlingo*

Nob. Sig. Alcide Marescotti.

*Cancelliere*

Sig. Dott. Filippo Loli.

*Custode, Vaca.*

IMPERIALE, E REGIO SCRITTOIO DEI RESTI  
DEL PATRIMONIO ECCLESIASTICO  
AGGREGATO A DETTA OPERA.

*Soprintendente*

Nob. Sig. Cav. Adriano Savini q. Gori.

*Computista*

Sig. Luigi Baronchi.

*Ajuto*

Sig. Giovanni Franchini.

*Camarlingo*

Nob. Sig. Alcide Maiescotti.

*Custode*

Sig. Agostino Cecconi.



PROVINCIA INFERIORE  
DELLO STATO DI SIENA.

COMMISSARIATO.

*Commissario*

Sig. Aud. Presidente Luigi Bonci.

*Segretario*

Sig. Epifanio Manetti.

*Commesso*

Sig. Salvatore Bartoletti.

*Custode.*

RUOTA CIVILE, E CRIMINALE DI GROSSETO.

Creata col Sovrano Motuproprio de' 13.

Ottobre 1814.

Comprende nella sua Giurisdizione tutto  
il Territorio della Provincia Inferiore

Senese ed estende questa sua Giurisdizione nei soli rapporti però di Ruota Criminale ai Territori dell' Isola dell' Elba, e di Piombino. Allora che la Ruota risiede come Ruota Civile, Essa giudica col Voto di tre Auditori, dei quali il primo esercita le Funzioni di Presidente, ed allora che risiede come Ruota Criminale v' interviene il Commissario della Provincia che ne è il Presidente, e che vi porta il suo Voto riunito ai tre Auditori, che giudicano insieme con esso nelle forme stabilite dall' Editto degli 8. Luglio 1814.

In ordine al Sovrano Motuproprio de' 15. Ottobre 1817. è stato aggiunto a questa Ruota un quarto Auditore, il quale entra in Turno nelle Cause Civili, come pure nelle Cause Criminali con gli altri Auditori, e con lo stesso Commissario.

*Presidente*

Sig. Aud. Commissario Luigi Bonci.

*Primo Auditore*

Sig. Dott. Antonio Alberti.

*Auditori*

Sig. Dott. Giuseppe Rossi.

Sig. Dott. Clemente Maria Clementi.

Sig. Avv. Angiolo Petrini.

*Sostituto Avv. Fiscale*

Sig. Dott. Angiolo Maestri.

*Difensore dei Poveri Rei*

Sig. Dott. Pietro Boldrini.



CANCELLERIA DELLA RUOTA CIVILE  
E CRIMINALE.

La Cancelleria della Ruota per i soli affari Civili è comune ancora al Commissariato della Provincia, ed al Tribunale del R. Vicario di Grosseto.

*Cancelliere*

Sig. Giuseppe Tonarelli.

*Sotto Cancelliere*

Sig. Dott. Jacopo Cicambelli.

*Coadiutori*

Sig. Pietro Alberti.

Sig. Francesco Giunti.

Copisti, Cursori, e Custodi.

GOVERNO CIVILE, E MILITARE  
DI LIVORNO.

S. E. il Sig. Barone Francesco Spannocchi Piccolomini, Cav. dell' Insigne Ordine Militare di S. Stefano P. e M., e Comendatore di quello Imperiale della Corona di Ferro, Giambellano di S. A. I., e R., Consigliere Intimo Attuale di Stato, Finanze, e Guerra, Tenente Generale delle RR. Truppe, Governatore Civile, e Militare della Città, Porto, e Giurisdizione di Livorno, Presidente del Dipartimento di Sanità, Comandante Supremo del Littorale Toscano, e della I. e R. Marina di Guerra,

*Auditore del Governo*  
 Sig. Giovanni Falconcini.  
*Ajutante del Governo*  
 Vaca.

SEGRETERIA DEL GOVERNO.

*Segretario*  
 Sig. Lodovico Piquè.  
*Commessi*  
 Sig. Dott. Paolo Mazzini Tacchini.  
 Sig. Feliciano Ducci.  
 Un Custode.

SEGRETERIA DEL COMANDO MILITARE

*Segretario*  
 Sig. Capitano Stefano Zabagli.  
*Commesso*  
 Sig. Alfieri Pietro Garbini.

SEGRETERIA DEL DIPARTIMENTO  
 DI SANITA'.

*Segretario*  
 Sig. Dott. Giuseppe Vivoli.  
*Sotto Segretario*  
 Sig. Dott. Gio. Battista Coletti.  
*Ajuto del Segretario*  
 Sig. Paolo Fontani.  
 1 *Commesso*  
 Sig. Carlo Tauci.  
 2. *Commesso esattore dei diritti*  
*delle Patenti, Bullette ec.*  
 Sig. Carlo Toccafondi.

*Medico Cansultore del Dipartimento*  
 Sig. Cav. Dott. Gaetano Palloni.

*Chirurgo*

Sig. Luigi Battaglini.  
 Un Custode.

*COMMISSARIATI DI POLIZIA.*

*Commissario della Città e Porto*

Sig. Francesco Paoli.

*Coadjutore*

Sig. Dott. Pietro Chiaromanni

*Commissario dei Subborghi*

Sig. Dott. Gesualdo Restoni.

*Coadiutore*

Sig. Alessandro Bartolini.

*Copista*

Sig. Leopoldo Gasparini.

*TRIBUNALE DELL' AUDITORE  
 DEL GOVERNO.*

*Auditore*

Sig. Giovanni Falconcini.

*Cancelliere Criminale*

Sig. Giuseppe Gori.

*Primo Coadiutore Criminale*

Sig. Filippo Ficali.

*Secondo Coadiutore Criminale*

Sig. Scipione Rindi.

*Terzo Coadiutore Criminale*

Sig. Benedetto Giunti.

*Primo Copista*

Sig. Giuseppe Parrini.

*Secondo Copista*

Sig. Antonio Lenzi.

Due Cavallari.

*MAGISTRATO CIVILE E CONSOLARE  
SEDENTE IN LIVORNO.**Presidente*

Sig. Giuseppe Stefano Gasparini.

*Consoli*

Sig. Paolo Cicambelli.

Sig. Cosimo Silvestri.

Sig. Galgano Bartali.

*Primo Cancelliere*

Sig. Giovan Pietro Bianchetti.

*Secondo Cancelliere*

Sig. Dott. Lodovico Raglianti.

*Primo Coadjutore*

Sig. Dott. Gio. Daniello Squarci.

*Secondo Coadjutore*

Sig. Stefano Riolo.

*Terzo Coadjutore*

Sig. Lorenzo Cavallini.

*Ragioniere*

Sig. Bindaccio Del Chiaro.

*Copisti*

Sig. Natale Tosoni.

Sig. Gaetano Fabiani.

Cursori d' Udienza, e Custodi.

## REGI SPEDALI RIUNITI DI LIVORNO.

*Commissario*

Sig. Cav. Bali Ferdinando Sproni, Ciambellano di S. A. I. e R. il Gran-Duca di Toscana.

*Camarlingo*

Sig. Domenico Poggiali.

*Economo*

Sig. Antonio Caveno.

*Ragioniere*

Sig. Alessandro Catani.

*Commesso Ajtuo del Ragioniere*

Sig. Guglielmo Pellegrini.

I. E R. UFFIZIO DELLA MARINA  
MERCANTILE.

Sig. Colonnello Cav. Ranieri D' Angiolo, Capitano del Porto, e Ciambellano di S. A. I. e R. incaricato della Direzione di quest' Uffizio.

*Ministro*

Sig. Luigi Gorgonio Tanaron.

*Apprendista*

Sig. Antonio Tanaron.

Una Guardia per il riscontro dei Ruoli.

I., E R. UFFIZIO DI SANITA'.

*Capitano del Porto*

Sig. Colonnello Cav. Ranieri D' Angiolo, Ciambellano di S. A. I. e R.

*Ispettore del Servizio di Sanità*

Sig. Capitano Cav. Giuseppe Taddei.

*Ministri di Sanità*

Sig. Tenente Francesco Cantini.

Sig. Tenente Leopoldo Fornaciari.

*Ministri Aggiunti*

Sig. Tenente Francesco Pavolini.

Sig. Tenente Marco Aubert.

*Ajuti dei Ministri*

Sig. Sotto Tenente Ernesto Taddei, incaricato delle Stagliature.

Sig. Sotto Tenente Giovacchino Heusch.

*Custode del Molo e Darsena*

Sig. Tenente Jacopo Castelli.

*Ajuto*

Sig. Sotto Tenente Niccola Barlam.

*Ministro delle Spedizioni*

Sig. Paolo Branca.

*Ajuti Apprendisti*

Sig. Gregorio Alessandri.

Stg. Cammillo Fioravanti.

Un Custode, e un Caporale delle Guardie.

**LAZZERETTI.**

1.º LAZZERETTO DETTO DI S. ROCCO.

*Capitano*

Sig. Giuseppe Fornaciari.

*Tenente*

Stg. Gio. Battista Cantini.

*Ajuto*

Sig. Riccardo Celigioli.

*Assortitore delle Cuoja*

Sig. Vincenzo Vida.

*Ajuto*

Sig. Vincenzo Machiavelli.

2.<sup>o</sup> LAZZERETTO DETTO DI S. JACOPO.*Capitano*

Sig. Luigi Cantini.

*Tenente*

Sig. Antonio Fontani.

3.<sup>o</sup> LAZZERETTO DETTO DI S. LEOPOLDO.*Capitano*

Sig. Diego Vanneschi.

*Tenente*

Sig. Tommaso Batacchi.

*LITTORALE TOSCANO.*

LITTORALE DI PIETRASANTA.

( Primo Circondario. )

*Comandante*

Vaca.

LITTORALE DI ROSIGNANO.

( Secondo Circondario )

*Comandante*

Sig. Capitano Stefano Facdonelle.

LITTORALE DI PIOMBINO.  
( Terzo Circondario )

*Comandante*

Sig. Maggior Adriano Nugnes, Comandante la Piazza.

LITTORALE DI GROSSETO.  
( Quarto Circondario. )

*Comandante*

Sig. Maggior Giuseppe Tommi, Comandante la Piazza.

LITTORALE DI ORBETELLO, E DEL MONTE  
ARGENTALE.

( Quinto e Sesto Circondario. )

*Comandante*

Sig. Tenente Colonnello Zaccaria Mussio,  
Comandante i RR. Presidj.

*ISOLE TOSCANE.*

*Sotto la Soprintendenza del Comandante  
Supremo del Littorale*

ISOLA DEL GIGLIO.

*Comandante*

Sig. Maggiore Eduardo Scriven.

ISOLA DI GORGONA.

*Comandante*

Sig. Capitano Vincenzo Calvelli.



427

I. E. R. MARINA DI GUERRA.

Stazionata in Livorno.

*Comandante*

Sig. Giuseppe Falchi, Cap. di Fregata,  
Cav. degli Ordini di S. Stefano, e S.  
Giuseppe, Ciambellano di S. A. I. e R.

*Capitan-Tenente di Fregata*

Sig. Giuseppe Inghirami, Cav. dell' Or-  
dine di S. Stefano.

*Tenente di Vascello*

Sig. Giuseppe Sammartini.

*Tenente di Fregata, e Magazziniere  
Generale*

Sig. Francesco Corsi.

*Sotto Tenenti di Fregata*

Sig. Pietro De Rocco.

Sig. Marco Bartolani.

*Cappellano*

Padre Angiolo Mei Cappuccino.

*Provisioniere dei Viveri*

Sig. Luigi Minassi.

*Primo Scrivano*

Sig. Domenico Bracci.

*Primo Chirurgo*

Sig. Gabbriello Marchettini.

*Alfieri di Fregata*

Sig. Francesco Tobia.

Sig. Francesco Maria Galanti.

Sig. Bartolommeo Bartolani

Sig. Pellegrino Carneyali.

*Sotto Tenente di Fregata Aggregato*

Sig. Cammillo Fiorentini.

GOVERNO CIVILE, e MILITARE  
DELL' ISOLA DELL' ELBA.

Sig. Luigi Spadini Colonnello allo Stato Maggiore Generale, Cav. degli Ordini di S. Giuseppe di Toscana, e di Leopoldo d' Anstria, Governatore Civile, e Militare dell' Isola dell' Elba, e Presidente di Sanità ec.

*Auditor Vicario*

Sig. Giuseppe Cornacchini.

SEGRETERIA DEL GOVERNO.

*Segretario*

Sig. Avv. Giovanni Goretti.

*Copista*

Sig. Giuseppe Ninci.

*Ajutante del Governatore*

Sig. Capitano Ferdinando Calderai.

Un Custode.

TRIBUNALE DI PORTOFERRAJO.

*Auditor Vicario*

Sig. Giuseppe Cornacchini.

*Cancelliere Criminale*

Sig. Dott. Francesco Mazzoni.

*Cancelliere Civile*

Sig. Dott. Satiro Tellini

*Coadiutore Criminale*

Sig. Antonio Gestri.

*Comandante della Piazza*

*di Portoferrajo*

Vaca.

*Ajutante*

Vaca.

*Auditor Militare*

Tenente Lorenzo Bigeschi.

*Comandante di Piazza a Lungone*

Vaca.

*Ajutante*

Sig. Tenente Alessandro Moronati.

CANNONIERI, E GUARDACOSTE SEDENTARI.

*Comandante*

Sig. Maggiore Francesco Rutigni.

*Tenente Ajutante*

Vaca.

*Tenente Proviand-Mastro*

Sig. Gio Domenico Gasperini.

COMMISSARIATO DI GUERRA.

*Primo Ufficiale f. f. di Commissario.*

Sig. Gio. Battista Ducci.

*Primo Commesso f. f. di Computista*

Sig. Carlo Cecchi.

*Altro Commesso*

Sig. Jacopo Velandri.

*Cassiere*

Sig. Dott. Pasquale Lambardi.

*Magazziniere dei Letti Militari*

Sig. Valentino Diamanti.

UFFIZIO EI SANITA'.

*Presidente*Sig. Luigi Spadini Colonnello allo Stato  
Maggiore Generale, Cav. degl' Ordini di

S. Giuseppe di Toscana , e di Leopold' Austria , Governatore Civile , e Militare dell' Isola dell' Elba ec.

*Capitano del Porto*

Sig. Luigi Lombardelli.

*Copista*

Sig. Filippo Tellini.

*Tenente del Porto residente a Lungone*

Sig. Teofilo Baldanzi.

*Ministro della Marina Mercantile*

Sig. Domenico Taddei.

*Medico di Sanità*

Sig. Dott. Virgilio Rutigni.

Deputati , e Ministri diversi residenti in varj punti del Littorale dell' Isola dell' Elba , e nell' Isola della Pianosa , e di Palmajola.

*UFFIZIO PRINCIPALE DELLE REGIE RENDITE.*

*Direttore*

Sig. Giuseppe Cantini.

*Commessi*

Sig. Pietro Narberi.

Sig. Marcello Cantini.

*Computista*

Sig. Pasquale Pezzella.

*Ajuto*

Sig. Vincenzo Pezzella.

*Cassiere*

Sig. Dott. Pasquale Lambardi.

*Ajuto*

Sig. Luigi Rutigni.

*Magazziniere*

Sig. Leopoldo Lambardi.

*Ajuto*

Sig. Carlo Querci.

Un Custode , un Assistente ai Lavori , e un pesatore.

*BAGNO DI PORTOFERRAJO.**Direttore*

Sig. Giuseppe Cantini.

*Ministro Economo*

Sig. Pietro Calderai.

*Medico*

Sig. Dott. Pasquale Squarci.

*Chirurgo*

Sig. Taddeo Lorenzini.

*Cappellano*

Molto Rev. Don Simone Capocchi.

Scrivano, Custodi, e Guardie es.

*R. COMMISSARIATO D' AREZZO.**Commissario Regio*

Sig. Avv. Tommaso Bucci Mattei.

*Primo Commesso*

Sig. Antonio Fabroni.

*Secondo Commesso*

Sig. Bartolomeo Castellari.

Un Copista, e un Custode.

## CANCELLERIA CRIMINALE D'AREZZO.

## Cancelliere

- Sig. Luigi Gherardi.  
*Primo Coadjutore*  
 Sig. Luigi Paoli.  
*Secondo Coadjutore*  
 Sig. Marco Tullio Ciceroni.

## REGIA RUOTA D'AREZZO.

## Primo Audjtore

- Sig. Serafino Rossi.  
*Auditori*  
 Sig. Benedetto Cercignani.  
 Sig. Neri Brandaglia.  
 Sig. Pietro Caracci, *incaricato delle funzioni di Giudice di Prima Istanza.*

CANCELLERIA DELLA RUOTA COMUNE AL  
 TRIBUNALE DI PRIMA ISTANZA.

## Primo Cancelliere

- Sig. Giuseppe Mercanti.  
*Sotto Cancellieri*  
 Sig. Sebastiano Tanzini.  
 Sig. Luigi Ballori.  
*Primo Coadjutore , e Cassiere.*  
 Sig. Giuseppe Ceccherini.  
*Secondo Coadjutore*  
 Sig. Giuseppe Mori.  
*Terzo Coadjutore , e Archivista*  
 Sig. Giuseppe Duranti.  
*Ragioniere*  
 Sig. Zanobi Bargigli.  
*Due Copisti , Cursori , e Custodi.*

433  
REGIO COMMISSARIATO DI PISTOJA.

*Commissario Regio*

Sig. Cav. Conte Agostino Fantoni.

*Commesso*

Sig. Andrea Antonelli.

Un Custode.

CANCELLERIA CRIMINALE.

Questa dipende dal Primo Auditore del Tribunale Civile, come Direttore degli Atti Criminali.

*Cancelliere*

Sig. Filippo Fabbri.

*Coadjutori*

Sig. Filippo Muini.

Sig. Antonio Nuti.

Cursori diversi.

TRIBUNALE CIVILE COLLEGALE  
DI PISTOJA.

*Primo Auditore*

Sig. Leopoldo Broccardi già Schelma.

*Secondo Auditore*

Sig. Cammillo Manni.

*Terzo Auditore*

Sig. Cav. Cosimo Buonarroti.

*Cancelliere*

Sig. Luigi Sabatini.

*Primo Coadjutore*

Sig. Antonio Neryini.

*Secondo Coadjutore*

Sig. Francesco Biozzi.

*Ragioniere*

Sig. Pietro Petri.

Un Copista , un Custode , e  
Cursori diversi.

## COMMISSARIATO DI PONTREMOLI.

*Commissario Regio*

Sig. Avv. Francesco Scaramucci.

*Cancelliere Civile*

Sig. Giuseppe Nardini.

*Cancelliere Criminale*

Sig. Gaetano Bechi.

*Coadjutore*

Sig. Carlo Tarantola.

*Copista*

Sig. Paolo Reisoli.

## COMMISSARIATO DI VOLTERRA.

*Commissario Regio*

Sig. Dott. Carbone Carboni.

*Cancelliere Criminale.*

Sig. Gaetano Rocchi.

*Cancelliere Civile*

Sig. Antonio Granati.

*Coadjutore Civile*

Sig. Luigi Ottaviano Moggi.

Un Copista , e un Custode.



A R R I V O  
E PARTENZA DELLE LETTERE.

A R R I V O.

LUNEDÌ.

Alle ore nove della mattina ,, Da Arezzo  
Cortona , e Castiglion Fiorentino.

MARTEDÌ.

Alle ore nove della mattina ,, Inghilterra ,  
Francia, Piemonte, Genova, e Spagna ,  
Sarzana, Fivizzano, Bagnone, Pontremoli,  
Pisa , Livorno, Lucca, Massa, Piombino,  
Portoferraio, e Stradale, Perugia, Cor-  
tona , Arezzo, e Castiglion Fiorentino.

Regno di Napoli, Roma, Viterbo, e Stra-  
dale, Siena, e Poggibonsi, Prato, Pistoja,  
Pescia, e Volterra.

Verso mezzo giorno, Germania, Russia,  
Prussia, Olanda, Svizzera, Levante,  
Trieste, Venezia, tutta l'Italia superiore,  
e Firenzuola.

MERCLEDÌ.

GIOVEDÌ.

Alle ore nove della mattina ,, Inghilterra  
Francia, Piemonte, Genova, e Spagna ,  
Sarzana, Pisa, Livorno, Lucca, Massa,  
Piombino, Portoferraio, e Stradale, Peru-

gia, Cortona, Arezzo, e Castiglion Fiorentino.

Regno di Napoli, Roma, Siena, Poggibonsi, Prato, Pistoja, e Volterra.

Verso il mezzo giorno ,, Da Bologna, Ferrara, Ancona, Romagna.

VENERDÌ.

.....

SABATO.

Alle ore nove della mattina ,, Inghilterra, Francia, Piemonte, Genova, e Spagna, Sarzana, Fivizzano, Bagnone, Pontremoli, Pisa, Livorno, Lucca, Massa, Piombino, Portoferraio, e Stradale.

Regno di Napoli, Roma, Viterbo, e Stradale, Siena, Poggibonsi, Prato, Pistoja, e Pescia.

Verso il mezzo giorno ,, Germania, Russia, Prussia, Olanda, Svizzera, Levante, Trieste, Venezia, tutta l'Italia superiore, e Firenzuola.

## P A R T E N Z A .

LUNEDÌ.

.....

MARTEDÌ.

A ore una pomeridiane ,, Per Germania, Russia, Prussia, Olanda, Svizzera, Trieste, Dalmazia, tutta l'Italia superiore, e Firenzuola.

A ore cinque pomeridiane ,, Per Poggibonsi, Siena, Viterbo, Stradale, Roma, e Regno di Napoli. Per l'Inghilterra, Francia, Spagna, Piemonte, Genova, Sarzana, Massa, Lucca, Pietrasanta, Fivizzano, Bagnone, Pontremoli, Pisa, Livorno, Pontedera, Empoli, e per Arezzo, Cortona, Castiglion Fiorentino, Prato, Pistoja, Pescia, e Volterra.

MERCLEDÌ.

.....

GIOVEDÌ.

A ore una pomeridiane ,, Per l'Inghilterra, Francia, e Spagna, Piemonte, Genova, Sarzana, Massa, Pietrasanta, e Luoghi adiacenti.

Alle ore cinque pomeridiane ,, Bologna, Ferrara, e Luoghi adiacenti, Marca d'Ancona, Romagna ec., Empoli, Pontedera, Piombino, Portoferraio, Lucca,

Pisa, Livorno. Per Arezzo, Cortona, Castiglion Fiorentino, Perugia, Roma, e Regno di Napoli. Per Siena, Poggibonsi, Pistoja, Prato, e Volterra.

VENERDÌ.

SABATO.

A ore una pomeridiane ,, Per Germania, Russia, Prussia, Olanda, Svizzera, Trieste, Dalmazia, tutta l'Italia superiore, e Firenzuola; per l'Inghilterra, Francia, Spagna, Piemonte, Genova, Sarzana, Massa, Pietrasanta, Fivizzano, Bagnone, e Pontremoli.

Alle ore cinque pomeridiane ,, Per Poggibonsi, Siena, Viterbo, Stradale, Roma, Regno di Napoli. Per Arezzo, Cortona, Castiglion Fiorentino, e Perugia. Per Livorno, Pisa, Piombino, Portoferraio, Lucca, Pontedera, e Empoli. Per Pistoja, Prato, e Pescia.

NB. *Le lettere devono affrancarsi per tutti i Paesi fuori della Toscana, e trovandosene senza essere state affrancate, non hanno corso.*

## S C A L A

## DELLO SPEDALE DI S. M. NUOVA.

*O sia Ragguaglio della Vita dell' Uomo  
per regola del comprare, vendere,  
e far Vitalizj.*

Dalla prima Età fino agli	anni	20
si dà di Vita	— —	anni 30
Da anni 20	— a' 25	— anni 28
Da anni 25	— a' 30	— anni 25
Da anni 30	— a' 35	— anni 22
Da anni 35	— a' 40	— anni 20
Da anni 40	— a' 45	— anni 15
Da anni 45	— a' 50	— anni 10
Da anni 50	— a' 55	— anni 8
Da anni 55	— a' 60	— anni 7
Da anni 60	— in là	— anni 5

*Ragguaglio esatto di quello che dà per cento lo Spedale di S. M. N. sopra i Vitalizj, e niente alterato dal consueto frutto pagato fin qui.*

Da anni 20	— a' 25	Sc. 5 e un Quinto per cento	— PER CENTO
Da anni 25	— a' 30	— sc. 5 e 3 quinti	
Da anni 30	— a' 35	— sc. 6	— —
Da anni 35	— a' 40	— sc. 6 e 2 quinti	
Da anni 40	— a' 45	— sc. 6 e 4 quinti	
Da anni 45	— a' 50	— sc. 7 e 1 quinto	
Da anni 50	— a' 55	— sc. 7 e 3 quinti	
Da anni 55	— a' 60	— sc. 8	— —
Da anni 60	— a' 65	— sc. 8 e 4 quinti	
Da anni 65	— a' 70	— sc. 9 e 3 quinti	
Da anni 70 in là,		si dà una Discrezione, non passando Scudi 9 e 3 quinti — Scudi 10 e due quinti — Scudi 12 e un quinto per cento l' Anno.	



## AGGIUNTA AI MINISTRI TOSCANI

PRESSO LE POTENZE ESTERE.

PARIGI.

Sig. Maria Fortunato Ippolito Boullengér  
Gaudot de la Bruerre, Commesso addetto  
all'Incaricato di Affari di Toscana a  
Parigi.

440

INDICE GENERALE.



A

<b>A</b> ccademia delle Belle Arti . . . <i>Pag.</i>	203
— della Crusca . . . . .	207
— dei Georgofili . . . . .	211
Amministrazione Generale delle RR.	
Rendite . . . . .	212
— del Registro, e Aziende Riunite . . . . .	242
— dei Beni Demaniali, e Causa Pia	
Regolare . . . . .	252
— del Debito Pubblico . . . . .	254
— Idraulica Economica dei Beni del-	
la Val di Chiana . . . . .	255
— Generale dei Lotti di Toscana . . . . .	256
Appartenenze dell' Anno . . . . .	7
Archivio Generale dei Contratti . . . . .	260
— delle Riformagioni . . . . .	261
— Diplomatico . . . . .	265
— delle Riformagioni di Siena . . . . .	412
— dei Contratti di Siena . . . . .	412
— centrale delle Corporazioni Religiose	
sopprese della Toscana . . . . .	253
Archivj riuniti al Dipartimento dell'	
Avvocato Regio . . . . .	263
Archivio delle Regie Rendite . . . . .	264
Arrivo, e Partenza delle Lettere . . . . .	435
Arcivescovi, e Vescovi della Toscana . . . . .	266
Arcivescovado Fiorentino . . . . .	269

Arcivescovado di Siena.....	413
Ateneo Italiano.....	270
Ave Maria della Sera.....	3
— dell' Aurora.....	4
Avvocato Regio, ( <i>vedi Riformagioni</i> )	261
Azienda dei Sali.....	234
— dei Tabacchi.....	238

## B

Banca di Sconto.....	272
Beni Demaniali.....	252
— della Val-di-Chiana, ( <i>vedi Ammini-</i> <i>straz. Idraulica di detti Beni</i> )	255
Belle Arti di Firenze, ( <i>vedi Accademia</i> )	203
— di Siena.....	411
Bigallo: Ufficio degli Abbandonati....	275
Biblioteca Laurenziana.....	273
— Magliabechiana.....	273
— Marucelliana.....	274
— Riccardiana.....	274
Buon Governo, ( <i>vedi Presidenza</i> )..	338

## C

Calendario.....	11
Camera di S. A. I. e R. l' Arciduca Gran-Duca di Toscana.....	127
— di S. A. I., e R. il Principe Ere- ditario.....	138
— di S. A. I., e R. l' Arciduchessa Maria Anna Carolina.....	138
— di S. A. I., e R. l' Arciduchessa Luisa ..	139



Camera di S. A. I., e R. la Gran-Duchessa di Toscana di felice Memoria . . . . .	140
— delle Comunità . . . . .	353
— di Commercio . . . . .	276
Cancellerie Comunitative . . . . .	361
Cariche della Real Corte . . . . .	127
Casa Pia di S. Filippo Neri . . . . .	277
— di Fuligno . . . . .	293
— di Lavoro . . . . .	281
— di Misericordia di Pisa . . . . .	395
Causa Pia Regolare, ( <i>vedi Beni Demaniali</i> ) . . . . .	252
Cavallerizza di Siena . . . . .	406
Catasto ( <i>vedi Uffizio</i> ) . . . . .	387
Collegio Medico Fiorentino . . . . .	316
Commercio, ( <i>vedi Tribunale</i> ) . . . . .	384
Commissariato Regio d' Arezzo . . . . .	431
— di Grosseto. . . . .	417
— di Pistoja . . . . .	433
— di Pontremoli . . . . .	434
— di Volterra . . . . .	434
Commissariati di Firenze. . . . .	339
Commissariato Generale di Guerra . . . . .	287
Commissione Legislativa . . . . .	283
— del Codice Criminale . . . . .	284
Comunità Civica di Firenze . . . . .	290
Consiglio di Stato, Finanze, e Guerra . . . . .	153
— Supremo di Giustizia . . . . .	279
Consulta . . . . .	294
Congregazione di S. Gio. Battista . . . . .	285
Consoli Toscani . . . . .	164

Consoli Esteri ec. Residenti in Toscana	176
Corte di Toscana, ( <i>vedi Stato</i> ) . . . . .	125
Crusca, ( <i>vedi Accademia</i> ) . . . . .	207

## D

Deputazione sulla Nobiltà, e Cittadinanza . . . . .	264
— sopra la Mendicità . . . . .	280
— degli Spedali, e Luoghi Pii . . . . .	320
— dei Fiumi, e Fossi di Pisa . . . . .	357
Depositaria Generale . . . . .	319
Dogane, ( <i>vedi Amministrazione Generale delle RR. Rendite</i> ) . . . . .	212

## E

Eclissi . . . . .	8
Elba Isola . . . . .	428

## F

Fabbriche, e Giardini, ( <i>vedi Scrittojo</i> )	381
Fisco . . . . .	341

## G

Galleria delle Statue . . . . .	322
— dei Lavori . . . . .	150
Georgofili, ( <i>vedi Accademia</i> ) . . . . .	211
Giurisdizione . . . . .	323
S. Gio. Battista, ( <i>vedi Congregazione</i> ) . . . . .	285
Governo dell' Isola dell' Elba . . . . .	428
— di Livorno . . . . .	419
— di Pisa . . . . .	389
— di Siena . . . . .	405

	445
Grosseto ( <i>vedi Provincia Inferiore</i> )	417
Guardaroba Generale, e Subalterne . .	149
Guardia del Corpo, e Anziani . . . . .	151

I

Indice dei Sovrani Regnanti . . . . .	117
Isole Toscane . . . . .	426
Ispezione delle Reali Bandite, e Cacce della Provincia Pisana . . . . .	398
Istituto dei Sordi e Muti . . . . .	404

L

Livorno Governo . . . . .	419
Di Livorno il Magistr. Civ., e Consolare	422
Littorale Toscano . . . . .	425
Levare del Sole . . . . .	5
Lotti ( <i>vedi Amministrazione</i> ) . . . . .	256
Lunazioni . . . , . . . . .	9
Lizzeretti . . . . .	424

M

Magistrato Supremo . . . . .	327
— Civile, e Consolare di Livorno . . .	422
— delle Stinche . . . . .	342
Magona, e Miniere . . . . .	331
Marina di Guerra . . . . .	184, e 426
Maternità ( <i>vedi Ospizio</i> ) . . . . .	378
Ministri Toscani presso le Corti Estere	160
— Esteri, Residenti in Toscana. . . . .	161
Miniere, e Magona . . . . .	331
Monte dei Paschi . . . . .	413
Museo di Fisica . . . . .	151

## O

Opera di S. Maria del Fiore . . . . .	332
— della Metropolitana di Siena . . . . .	416
— della Primaria di Pisa . . . . .	394
— dei Bagni a S. Giuliano . . . . .	397
Ospizio di Maternità . . . . .	378
— dei Maschi e Femmine di Siena . . . . .	414
Ordine di S. Stefano P. e M. . . . .	186
— di S. Giuseppe . . . . .	192

## P

Partenza, e Arrivo delle Lettere . . . . .	435
Pisa, Governo Civile, e Militare . . . . .	389
Possessioni Imperiali, e Reali . . . . .	380
Poste, Ufficio Generale . . . . .	334
Potesterie, e Vicariati . . . . .	297
Portoferraio Governo . . . . .	428
Presidenza del Buon Governo . . . . .	338
Presti, e Arruoti . . . . .	343
Provincia Inferiore Senese . . . . .	417

## R

Revisioni, e Sindacati . . . . .	345
Riformazioni, e Confini, ( <i>vedi Archivio</i> ) . . . . .	261
Ruota di Arezzo . . . . .	432
— Civile di Firenze . . . . .	347
— Criminale . . . . .	348
— di Grosseto . . . . .	417
— di Pisa . . . . .	391
— di Siena . . . . .	407

## S

Sale, ( <i>vedi Azienda de Sali</i> ) . . .	234
Sanità, ( <i>vedi Ufficio</i> ) . . . . .	423
Segreteria di Stato, Finanze ec. . . . .	155
— della Real Corte . . . . .	143
— Intima . . . . .	137
Serie dei Sovrani d' Europa . . . . .	23
Scala, o sia ragguglio della vita dell' Uomo . . . . .	439
Scuole Normali . . . . .	373, e 415
Scrittoio delle Reali Possessioni . . . . .	380
— delle RR. Fabbriche . . . . .	381
Siena Governo . . . . .	405
Sindacati, ( <i>vedi Revisioni</i> ) . . . . .	345
Soprintendenza agli Studj . . . . .	372
Sordi e Muti, ( <i>vedi Istituto</i> ) . . . . .	404
Sovrani Regnanti, ( <i>vedi Serie</i> ) . . . . .	23
Spedali, ( <i>vedi Deputazione</i> ) . . . . .	320
Spedale di Santa Maria Nuova . . . . .	375
— di Bonifazio . . . . .	376
— degl' Innocenti . . . . .	377
Spedali di Pisa . . . . .	394
— di Siena . . . . .	415
— di Livorno . . . . .	423
Supremo, ( <i>vedi Magistrato Supremo</i> ) . . . . .	327
Stato Civile . . . . .	326
— della Real Corte di Toscana . . . . .	125
— delle Cancellerie Comunitative . . . . .	361
— Militare . . . . .	174
Studj ( <i>vedi Soprintendenza agli Studj</i> ) . . . . .	372
Stinche ( <i>vedi Magistrato</i> ) . . . . .	342

## T

Tabacco, ( <i>vedi Azienda del Tabacco</i> )	238
Tramontare del Sole . . . . .	6
Tribunale di Commercio . . . . .	384
— Civile, e Collegiale di Pistoja . . . . .	433
— del Governo di Livorno . . . . .	421
— dell'Auditor del Governo di Siena . . . . .	406
— del Governo di Portoferraio . . . . .	428

## U

Ufizio degli Abbandonati, ( <i>vedi Bigallo</i> )	275
— Generale delle Comunità del Gran- Ducato . . . . .	350
— Generale delle Comunità della Pro- vincia Superiore Senese . . . . .	358
— dei Fossi di Grosseto . . . . .	360
— dei Fossi di Pisa . . . . .	355
— del Catasto . . . . .	387
— del sostegno di Pisa . . . . .	393
— di Sanità . . . . .	423
— della Marina mercantile . . . . .	423
Università Fiorentina . . . . .	385
— di Pisa . . . . .	398
— di Siena . . . . .	408

## V

Vicariati, e Potesterie per ordine Alfab.	297
---	-----

## Z

Zecca Regia . . . . .	388
-----------------------	-----



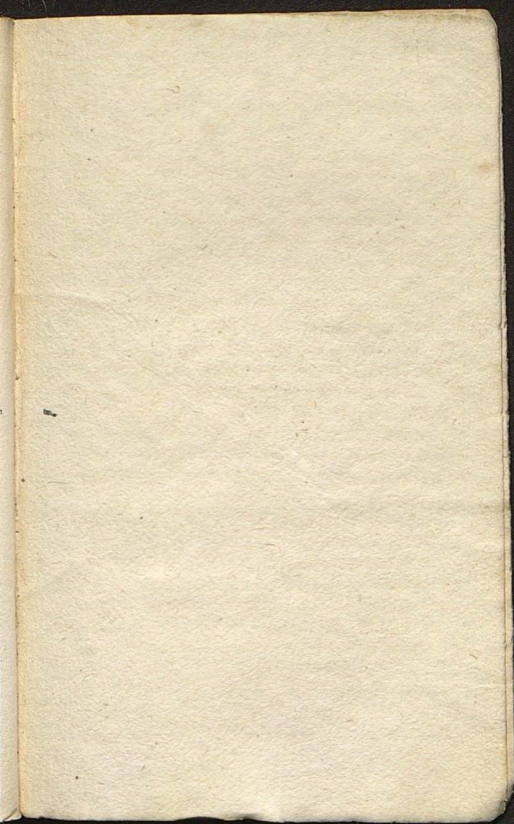

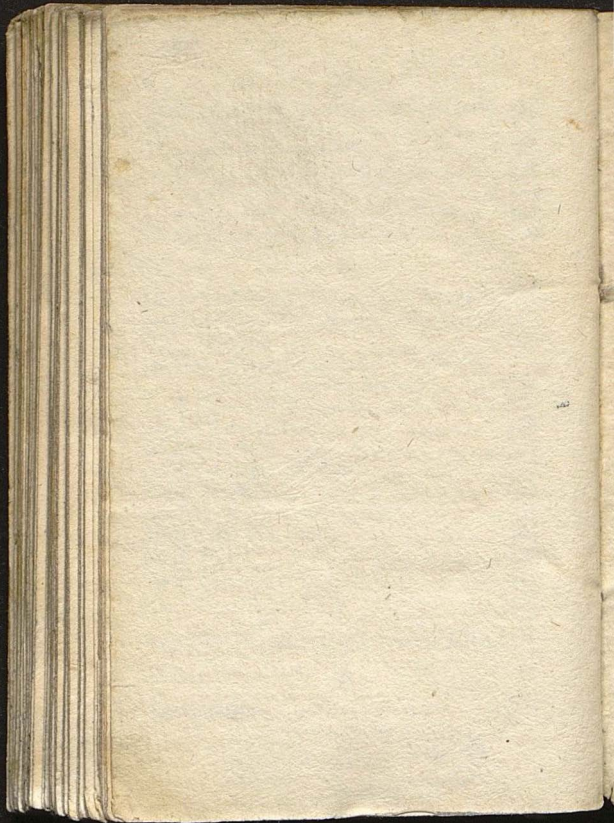



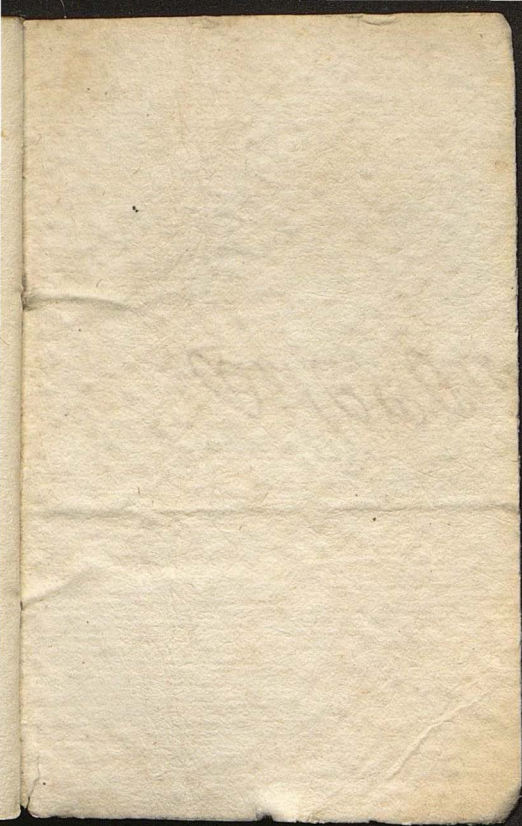



M

MUSEO D  
DONAZIONE